

Avtale om grensejustering: Sjå skisse

Det er inngått avtale om grensejustering mellom gnr. 188 bnr. 198 og gnr. 188 bnr. 182 i Alver kommune.

Arealet som vert overført frå gnr. 188 bnr. 198 til gnr. 188 bnr. 182 er definert med desse grensepunkta: 1-2-3-4-1

Panterett fylgjer dei nye grensene slik dei vert fastlagde ved grensejustering. Panterett i eigedom som får tillagt slikt areal, vert utvida til også å omfatta dette.

Ved grensejustering mellom bustadtomter må sivilstatus opplysast.

Avtalen må underskrivast av ektefelle/registrert partner for eigedom med felles bustad, sjølv om ektefelle/registrert partner ikkje er heimelshavar, jf ekteskapslova § 32.

Dette gjeld kun avgjevareigedomen.

20, 4 - 2021



Dato gnr. 188 bnr 182 og 198

Signatur

Vilkår for grensejustering:

Max 5 % netto avgitt eller tilført areal, men under 500 kvm	Arealrekneskap mellom eigedomane 188/182 og 198: 5% netto skranke på minste eigedom 188/198: 62 m2 Reelt netto areal 188/198: 58 m2
Max 20 % brutto avgitt areal	Arealrekneskap mellom eigedomane _/_ og _/_. 20% brutto skranke på minste eigedom _/_. Reelt brutto areal _/_.
Øvre verdigrense for netto verdiendring = 1 G (grunnsatsen i folketrygda)	1 G pr. 2020 er kr 101351
Kontroll av arealgrenser mot andre grensejusteringar	Tilbake til siste frådeling, arealoverføring eller samanslåing etter matrikkellova
Grensejustering er ikkje i strid med føresegner gitt i eller i medhald av anna lovgivning(matr.lova §16)	<ul style="list-style-type: none"> Sjekk BYA i evt. reguleringsplan

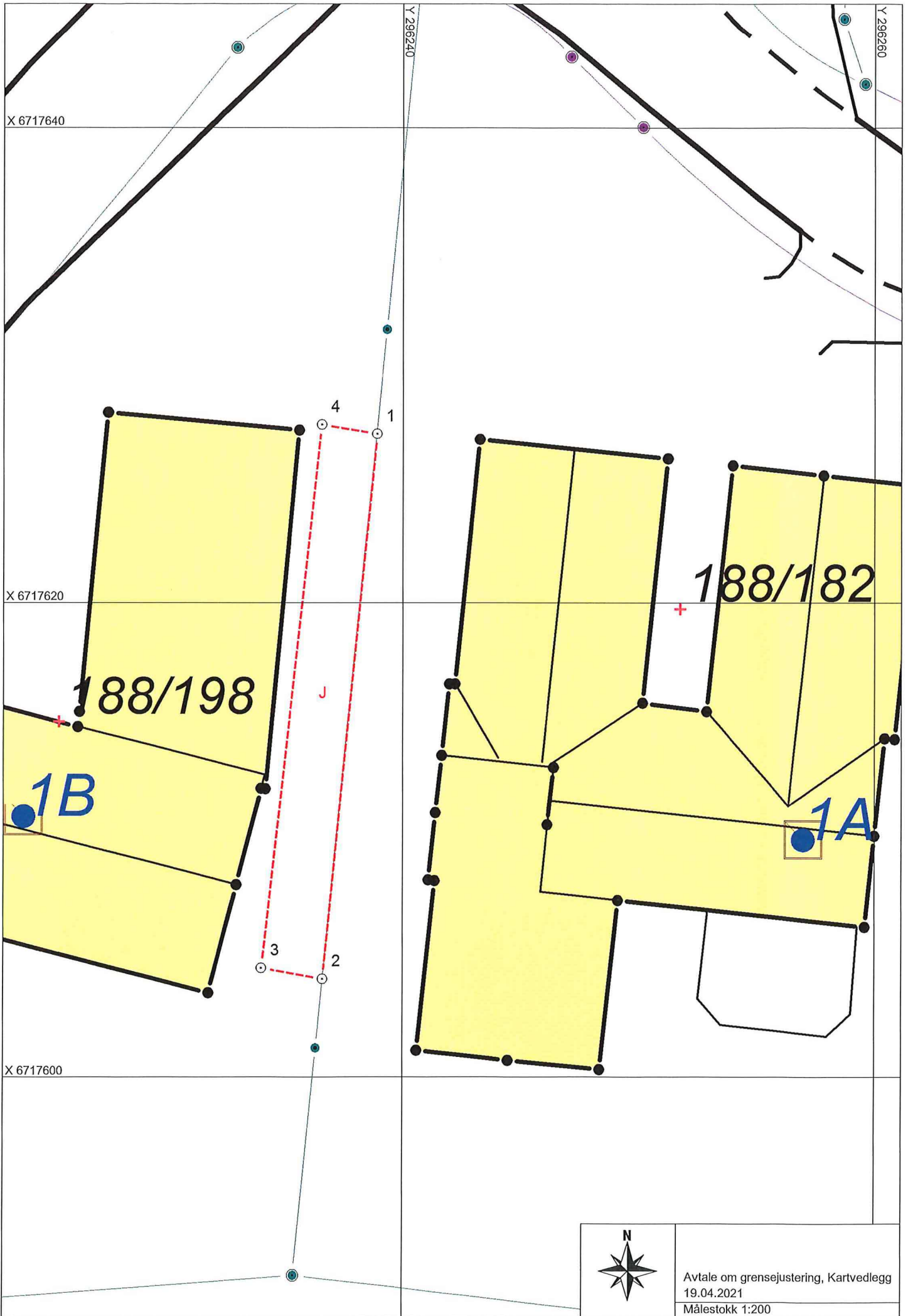

Avtale om grensejustering, Kartvedlegg
19.04.2021
Målestokk 1:200