

Jan Roger Iversen  
Kletten 3  
5382 Skogsvåg

Alver kommune  
Postboks 4  
5906 Frekhaug

Skogsvåg den 19.04.21

### VESENTLIG TERRENGENDRINGER

Jeg sender dette brevet med den hensikt at man ønsker å få klarhet i eiendomsforhold og de tiltak som er iverksatt på eiendom Gnr: 425 Bnr: 13 mot eiendom Gnr: 427 Bnr: 70. På bakgrunn av eier av eiendom Gnr: 425 Bnr: 13 synes å mene at vedkommende, eier deler av eiendom Gnr: 427 Bnr: 70, har jeg vært ute for å kontrollere eiendomsforhold. Basert på tilgjengelige dokumentene som foreligger på nåværende eiendom Gnr: 427 Bnr: 70 mener vi at eier av eiendom Gnr: 425 Bnr: 13 har iverksatt vesentligere inngrep på eiendom 427 Bnr: 70.

Gårdskart

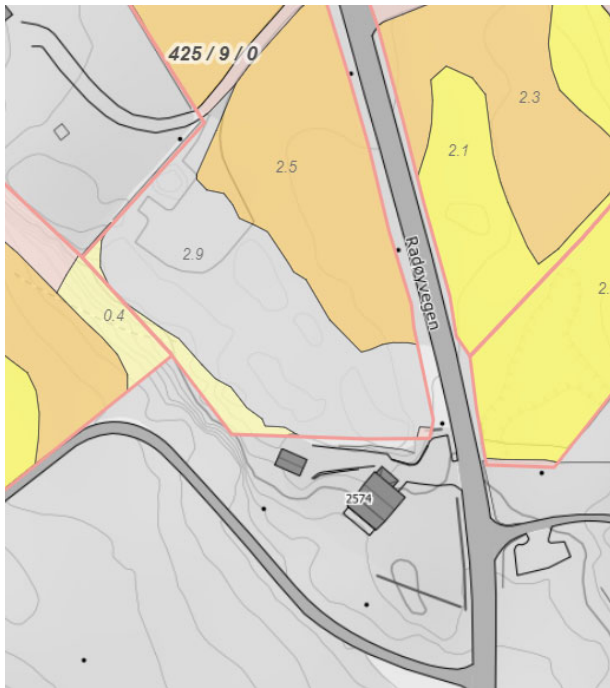

Norhordalandskart.

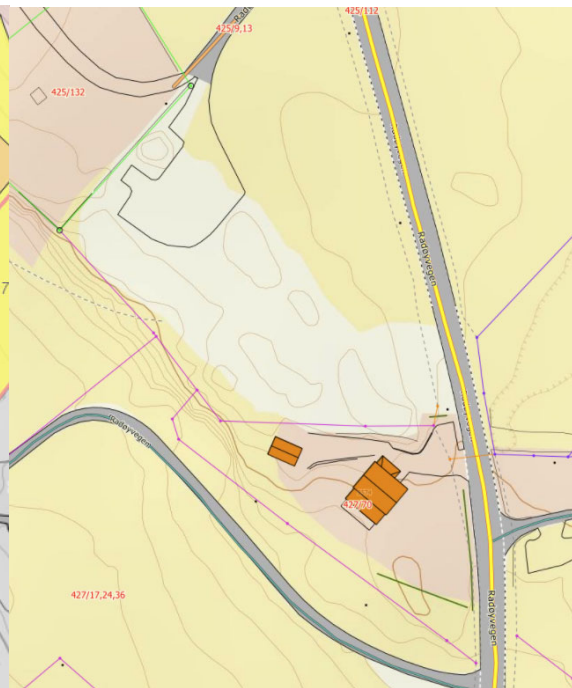

Tar man utgangspunkt i kartet, kan det synes (uten at dette er bekreftet av kommunen) at det er gitt tillatelse til terrengendring i øvre del av området til eiendom Gnr: 425 Bnr: 13 mot tidligere skolen. Vi kan ikke se at det er gitt noen tillatelser til vesentlig terrengendring i resten av området. Det finnes heller ingen reguleringsplaner for område. Det er heller ingen fremtidige planer under arbeid i området. Området etter kommuneplanen er satt til LNFR. Det vil si at det vil ta lang tid før det overhode vil være mulig å gjennomføre tiltak i område.

Kommuneplankart. Viser at Eiendom Gnr: 425 Bnr: 13 er et grøntområde LNFR

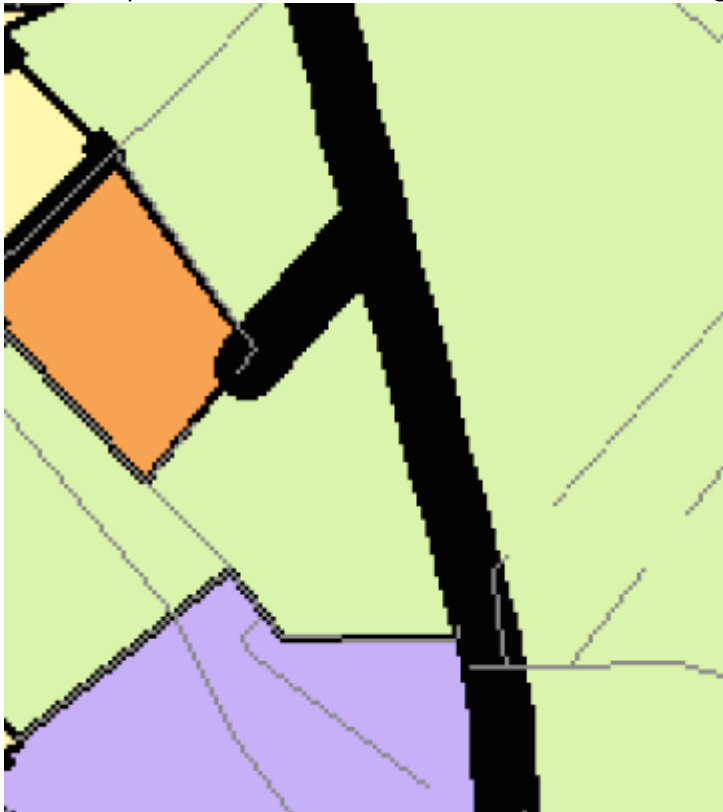

Tiltak som er gjennomført i området  
Bilder tatt.





Flyfoto av området 2018



Området fremstår nå som en ren industri tomte i et område som er et LNFR område.  
Flyfoto lik kommune kart



Kommunen har i alle år ført en svært streng politikk når det gjelder ulovligheter og jeg håper kommunen vil følge opp denne saken også. Som bildene viser, så har eier av Gnr: 425 Bnr: 13 også fylt inn på eiendom 427 Bnr: 70.

I og med at området ikke er planlagt utbygd, Håper vi at området kommer tilbake til sin opprinnelse.

Med Hilsen

Jan Roger Iversen

Tlf: 98996979

[jan.roger.iversen@live.no](mailto:jan.roger.iversen@live.no)