



Kartverket Tinglysing
Postboks 600 Sentrum
3507 HØNEFOSS

Referanser:
Dykkar:
Vår: 21/2028 - 21/21881

Saksbehandlar:
Anngunn Marie Gullbrå
anngunn.gullbra@alver.kommune.no

Dato:
30.03.2021

Melding til tinglysing -seksjonering GBNR 172/213

Vedlagt ligg melding til tinglysing i 2 eksemplar for seksjonering av GBNR 172/213 i Alver kommune.

Meldinga har vedlegga søknad, Situasjonkart, fasade- og planteikningar.

Med vennleg helsing
Alver kommune, Kart og oppmåling

Anngunn Marie Gullbrå
avdelingsingeniør

Dette dokumentet er elektronisk godkjent og har difor ingen signatur.

Mottakarar:

Kartverket Tinglysing

Postboks 600 Sentrum

3507

HØNEFOSS



Melding til tinglysing

Det er ført en seksjonering i matrikkelen

Det er ført med brukstilfelle: Seksjonering

Løpenummer for forretning: 613257722

Vedlegg: Ja

Rekvirent av tinglysing

Organisasjonsnr	Navn	Adresse
920290922	ALVER KOMMUNE	Postboks 4, 5906 FREKHAUG

Rekvirent(er) av forretning

Fødselsdato/Orgnr	Navn	Bruksenhet	Adresse
997346785	SEIM EIENDOMSUTVIKLING AS		Nesbrekka 28, 5912 SEIM

Matrikkelenhet(er) som er seksjonert

Knr	Gnr	Bnr
4631	172	213

Nye seksjoner

Knr	Gnr	Bnr	Fnr	Snr	Sameiebrøk	Formålskode	Tilleggsareal bygning	Ekklusivt uteareal
4631	172	213	0	1	1 / 2	Boligseksjon	Nei	Nei
4631	172	213	0	2	1 / 2	Boligseksjon	Ja	Nei

Melding til tinglysing er hjemlet i Matrikelloven § 24

Søknad om seksjonering

Tinglysingsrekvirenten (kommunen)		
Kommunen skal fylle ut dette feltet og sende skjemaet til Kartverket.		
Kommunens navn Alver	Kommunens adresse PB 4, 5906 FRÆKHAUG	Kontaktperson A. M. Gullbrå

1. Opplysninger om innsenderen			
Feltet skal fylles ut av den som sender inn søknaden til kommunen. Dette kan være den som eier eiendommen (hjemmelshaveren), men også en advokat eller annen med fullmakt fra hjemmelshaveren(e).			
Navn Seim Eiendomsutvikling AS	Fødselsnr./Org.nr. 997346785	E-postadresse bente@seimbygg.no	
Adresse Nesbrekka 28	Postnummer 5912	Poststed Seim	Telefonnummer 99042067

2. Opplysninger om eiendommen				
Kommunenr. 4631	Kommunens navn Alver	Gårdsnr. 172	Bruksnr. 213	Festenr.

3. Hvem eier/fester eiendommen? (Hjemmelshaver(e))		
Fødselsnr./Org.nr. (11/9 siffer)	Navn	Eierandel (oppgis som brøk)
997346785	Seim Eiendomsutvikling AS	1/1

4. Søknad (ønsket oppdeling av eiendommen)																			
Eiendommen søkes oppdelt i eierseksjoner slik det fremgår av fordelingslisten nedenfor. Dersom eiendommen ønskes oppdelt i flere enn seksti seksjoner, må du fortsette utfyllingen på søknadens siste side.																			
Seksjonsnummer	Seksjonens formål B = Boligseksjon (omfatter også fritidsboliger) N = næringsseksjon SB = samleseksjon bolig SN = samleseksjon næring				Sameiebrøk (teller) Her skriver du telleren til seksjonen. Nederst skriver du nevneren, som vil være summen av tellerne til samtlige seksjoner i sameiet.				Tilleggsareal Fyll ut denne kolonnen hvis seksjonen skal ha tilleggsareal. B = tilleggsareal i bygning G = tilleggsareal i grunn (krever oppmålingsforretning) BG = tilleggsareal i bygning og grunn (krever oppmålingsforretning)										
S.nr	Formål	Brøk (teller)	Tilleggsareal	S.nr	Formål	Brøk (teller)	Tilleggsareal	S.nr	Formål	Brøk (teller)	Tilleggsareal	S.nr	Formål	Brøk (teller)	Tilleggsareal	S.nr	Formål	Brøk (teller)	Tilleggsareal
1	B	1		13				25				37				49			
2	B	1	B	14				26				38				50			
3				15				27				39				51			
4				16				28				40				52			
5				17				29				41				53			
6				18				30				42				54			
7				19				31				43				55			
8				20				32				44				56			
9				21				33				45				57			
10				22				34				46				58			
11				23				35				47				59			
12				24				36				48				60			
Sum tellere: 2						Nevner = 2													

Dato 23/2-21	Innsenderens underskrift Bente Skare Ser
-----------------	---

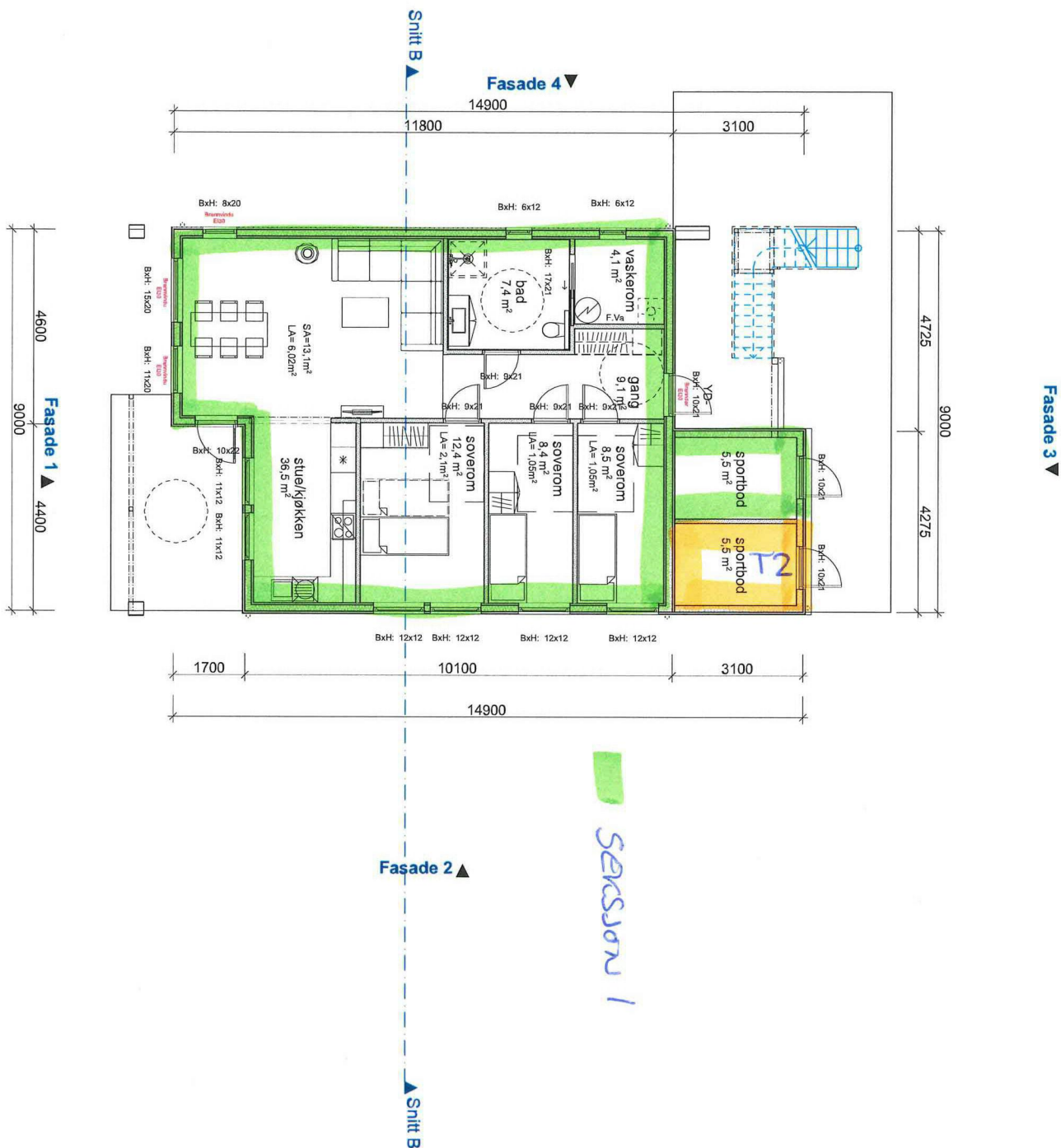

REV A 10.11.20 AR: Omtegning
 REV B 12.11.20 DB: Vindu, dører, piper
 REV C 18.11.20 AR: Vindu og trapp til 2.etg.

BYGGESØKNADSTEGNING
 1. Etg

BYGGMANN®

Tiltakshaver: Seim Bygg AS Nesbrekka 28 Seim 5912	Tiltak: Nilshøyen tomt 1	Gnr./Bnr. -	MAL: 1:100	Prosjektnr. 2007-20
Leverandør: Seim Bygg AS Nesbrekka 28 Seim 5912	ANSVARLIG PROSJEKTERENDE: Dakark AS	A3	DATO: 10.11.20	Org. nr: 976598407
TEGNINGENE MÅ IKKE KOPIERES ELLER BENYTTES VED UTFØRELSE AV ARBEIDER UTEN MEDVIRKNING FRA DAKARK AS TEGNINGENE ER IKKE GYLDIG UTEN KVALITETSSTYRINGSSYSTEMET TIL DAKARK AS			TEGNER: AR	Tegningsnr. A21-04
			www.byggmann.no	





Melding til tinglysing

Det er ført en seksjonering i matrikkelen
Det er ført med brukstilfelle: Seksjonering

Løpenummer for forretning: 613257722
Vedlegg: Ja

Rekvirent av tinglysing

Organisasjonsnr	Navn	Adresse
920290922	ALVER KOMMUNE	Postboks 4, 5906 FREKHAUG

Rekvirent(er) av forretning

Fødselsdato/Orgnr	Navn	Bruksenhet	Adresse
997346785	SEIM EIENDOMSUTVIKLING AS		Nesbrekka 28, 5912 SEIM

Matrikkelenhet(er) som er seksjonert

Knr	Gnr	Bnr
4631	172	213

Nye seksjoner

Knr	Gnr	Bnr	Fnr	Snr	Sameiebrøk	Formålskode	Tilleggsareal bygning	Eksklusivt uteareal
4631	172	213	0	1	1 / 2	Boligseksjon	Nei	Nei
4631	172	213	0	2	1 / 2	Boligseksjon	Ja	Nei

Melding til tinglysing er hjemlet i Matrikkelloven § 24

Søknad om seksjonering

Tinglysingsrekvirenten (kommunen)		
Kommunen skal fylle ut dette feltet og sende skjemaet til Kartverket.		
Kommunens navn Alver	Kommunens adresse PB 4, 5906 FREKHAUG	Kontaktperson A. M. Gullbrå

1. Opplysninger om innsenderen			
Feltet skal fylles ut av den som sender inn søknaden til kommunen. Dette kan være den som eier eiendommen (hjemmelshaveren), men også en advokat eller annen med fullmakt fra hjemmelshaveren(e).			
Navn Seim Eiendomsutvikling AS	Fødselsnr./Org.nr. 997346785	E-postadresse bente@seimbygg.no	
Adresse Nesbrekka 28	Postnummer 5912	Poststed Seim	Telefonnummer 99042067

2. Opplysninger om eiendommen				
Kommunenr. 4631	Kommunens navn Alver	Gårdsnr. 172	Bruksnr. 213	Festenr.

3. Hvem eier/fester eiendommen? (Hjemmelshaver(e))		
Fødselsnr./Org.nr. (11/9 siffer)	Navn	Eierandel (oppgis som brøk)
997346785	Seim Eiendomsutvikling AS	1/1

4. Søknad (ønsket oppdeling av eiendommen)																				
Eiendommen søkes oppdelt i eierseksjoner slik det fremgår av fordelingslisten nedenfor. Dersom eiendommen ønskes oppdelt i flere enn seksti seksjoner, må du fortsette utfyllingen på søknadens siste side.																				
Seksjonsnummer	Seksjonens formål B = Boligseksjon (omfatter også fritidsboliger) N = næringsseksjon SB = samleseksjon bolig SN = samleseksjon næring				Sameiebrøk (teller) Her skriver du telleren til seksjonen. Nederst skriver du nevneren, som vil være summen av tellerne til samtlige seksjoner i sameiet.				Tilleggsareal Fyll ut denne kolonnen hvis seksjonen skal ha tilleggsareal. B = tilleggsareal i bygning G = tilleggsareal i grunn (krever oppmålingsforretning) BG = tilleggsareal i bygning og grunn (krever oppmålingsforretning)											
	S.nr	Formål	Brøk (teller)	Tilleggsareal	S.nr	Formål	Brøk (teller)	Tilleggsareal	S.nr	Formål	Brøk (teller)	Tilleggsareal	S.nr	Formål	Brøk (teller)	Tilleggsareal	S.nr	Formål	Brøk (teller)	Tilleggsareal
1	B	1		13				25				37				49				
2	B	1	B	14				26				38				50				
3				15				27				39				51				
4				16				28				40				52				
5				17				29				41				53				
6				18				30				42				54				
7				19				31				43				55				
8				20				32				44				56				
9				21				33				45				57				
10				22				34				46				58				
11				23				35				47				59				
12				24				36				48				60				
Sum tellere: 2				Nevner = 2																

Dato 23/2-21	Innsenderens underskrift Bente Skore Ser
-----------------	---

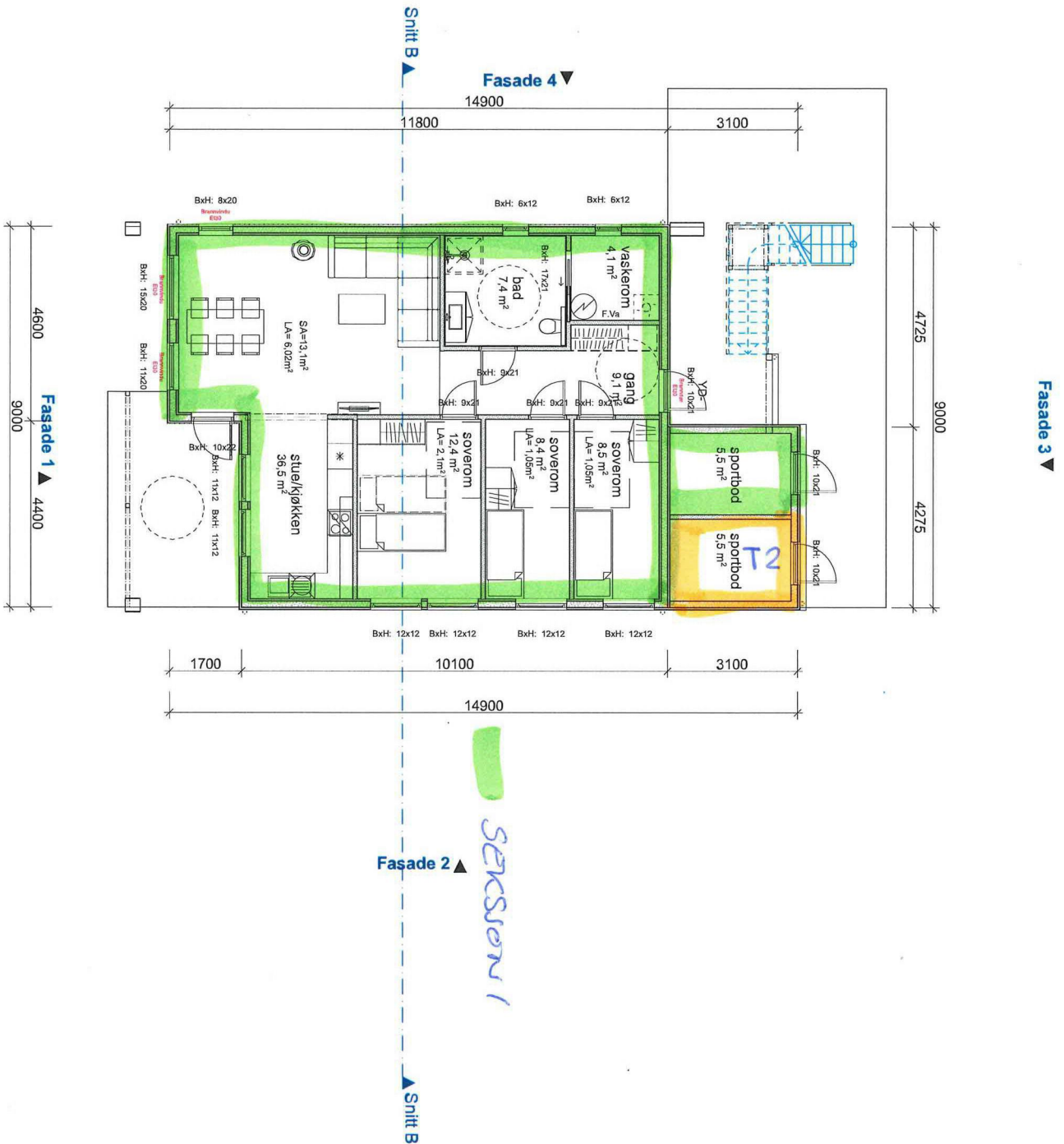

REV A 10.11.20 AR: Omteging
 REV B 12.11.20 DB: Vindu, dører, piper
 REV C 18.11.20 AR: Vindu og trapp til 2.etg.

BYGGESØKNADSTEGNING
 1. Etg

BYGGMANN

Tiltakshaver: Seim Bygg AS Nesbrekka 28 Seim 5912	Tiltak: Nishøyen tomt 1	Gnr./Bnr. -	MÅL: 1:100	Prosjektnr. 2007-20
Leverandør: Seim Bygg AS Nesbrekka 28 Seim 5912	ANSVARLIG PROSJEKTERENDE: Dakark AS	A3	DATO: 10.11.20	Org. nr: 976598407
TEGNINGENE MÅ IKKE KOPIERES ELLER BENYTTES VED UTFØRELSE AV ARBEIDER UTEN MEDVIRKNING FRA DAKARK AS TEGNINGENE ER IKKE GYLDIG UTEN KVALITETSIKRINGSYSTEMET TIL DAKARK AS			www.byggmann.no	Tegningsnr. A21-04





Melding til tinglysing

Det er ført en seksjonering i matrikkelen
Det er ført med brukstilfelle: Seksjonering

Løpenummer for forretning: 613257722
Vedlegg: Ja

Rekvirent av tinglysing

Organisasjonsnr	Navn	Adresse
920290922	ALVER KOMMUNE	Postboks 4, 5906 FREKHAUG

Rekvirent(er) av forretning

Fødselsdato/Orgnr	Navn	Bruksenhet	Adresse
997346785	SEIM EIENDOMSUTVIKLING AS		Nesbrekka 28, 5912 SEIM

Matrikkelenhet(er) som er seksjonert

Knr	Gnr	Bnr
4631	172	213

Nye seksjoner

Knr	Gnr	Bnr	Fnr	Snr	Sameiebrøk	Formålskode	Tilleggsareal bygning	Eksklusivt uteareal
4631	172	213	0	1	1 / 2	Boligseksjon	Ja	Nei
4631	172	213	0	2	1 / 2	Boligseksjon	Ja	Nei

Melding til tinglysing er hjemlet i Matrikkeloven § 24



Mona Haakenstad

Søknad om seksjonering

Tinglysingsrekvirenten (kommunen)		
Kommunen skal fylle ut dette feltet og sende skjemaet til Kartverket.		
Kommunens navn Alver	Kommunens adresse PB 4, 5906 FREKHAUG	Kontaktperson A. M. Gullbrå

1. Opplysninger om innsenderen			
Feltet skal fylles ut av den som sender inn søknaden til kommunen. Dette kan være den som eier eiendommen (hjemmelshaveren), men også en advokat eller annen med fullmakt fra hjemmelshaveren(e).			
Navn Seim Eiendomsutvikling AS	Fødselsnr./Org.nr. 997346785	E-postadresse bente@seimbygg.no	
Adresse Nesbrekka 28	Postnummer 5912	Poststed Seim	Telefonnummer 99042067

2. Opplysninger om eiendommen				
Kommunenr. 4631	Kommunens navn Alver	Gårdsnr. 172	Bruksnr. 213	Festenr.

3. Hvem eier/fester eiendommen? (Hjemmelshaver(e))		
Fødselsnr./Org.nr. (11/9 siffer)	Navn	Eierandel (oppgis som brøk)
997346785	Seim Eiendomsutvikling AS	1/1

4. Søknad (ønsket oppdeling av eiendommen)															
Eiendommen søkes oppdelt i eierseksjoner slik det fremgår av fordelingslisten nedenfor. Dersom eiendommen ønskes oppdelt i flere enn seksti seksjoner, må du fortsette utfyllingen på søknadens siste side.															
Seksjonsnummer	Seksjonens formål				Sameiebrøk (teller)				Tilleggsareal						
	B = Boligseksjon (omfatter også fritidsboliger) N = næringsseksjon SB = samleseksjon bolig SN = samleseksjon næring				Her skriver du telleren til seksjonen. Nederst skriver du nevneren, som vil være summen av tellerne til samtlige seksjoner i sameiet.				Fyll ut denne kolonnen hvis seksjonen skal ha tilleggsareal. B = tilleggsareal i bygning G = tilleggsareal i grunn (krever oppmålingsforretning) BG = tilleggsareal i bygning og grunn (krever oppmålingsforretning)						
S.nr	For-mål	Brøk (teller)	Tilleggs-areal	S.nr	For-mål	Brøk (teller)	Tilleggs-areal	S.nr	For-mål	Brøk (teller)	Tilleggs-areal	S.nr	For-mål	Brøk (teller)	Tilleggs-areal
1	B	1	B	13				25				37			49
2	B	1	B	14				26				38			50
3				15				27				39			51
4				16				28				40			52
5				17				29				41			53
6				18				30				42			54
7				19				31				43			55
8				20				32				44			56
9				21				33				45			57
10				22				34				46			58
11				23				35				47			59
12				24				36				48			60
Sum tellere: 2				Nevner = 2											

Dato 23/2-21	Innsenderens underskrift Bente Skoer Ser
-----------------	---

5. Nødvendige dokumenter som skal tinglyses samtidig med seksjoneringen

Her skal søker kun gi opplysninger om dokumenter som er nødvendige for at seksjoneringen skal kunne tinglyses, for eksempel dokumenter som inneholder opplysninger om fordeling av opprinnelige sameieandeler.

6. Egenerklæring om at vilkårene i eierseksjonsloven er oppfylt

Hjemmelshaver(ne) erklærer at:

- a) hver seksjonseier har enerett til å bruke en bruksenhet
- b) hver bruksenhets hoveddel er en klart avgrenset og sammenhengende del av en bygning på eiendommen og har egen inngang fra fellesareal, fra naboeiendom eller fra egen tilleggsdel
- c) det er avsatt tilstrekkelig parkeringsareal til å sikre det antallet parkeringsplasser som følger av byggetillatelsen eller plangrunnlaget
- d) seksjoneringen omfatter alle bruksenhetene i eiendommen
- e) seksjoneringen omfatter bare én grunneiendom, festgrunn eller anleggseiendom, eller at kommunen med samtykke fra Kartverket har gjort unntak fra vilkåret
- f) det er fastsatt om den enkelte seksjon skal brukes til boligformål eller annet formål, og bruksformålet er i samsvar med arealplanformålet, eller annen bruk det er gitt tillatelse til
- g) rammetillatelse eller igangsettingstillatelse er gitt dersom seksjoneringen gjelder planlagt bygning eller søknadspliktige tiltak i eksisterende bygg
- h) arealer som andre seksjonseiere trenger tilgang til, og arealer som etter plan- og bygningsloven er avsatt til felles uteoppholdsareal, seksjoneres til fellesareal
- i) det er fastsatt vedtekter.

Hjemmelshaver(ne) er kjent med at det er straffbart å avgi eller benytte uriktig erklæring, jf. straffeloven § 365

7. Egenerklæring om at lovens tilleggsvilkår for seksjonering til bolig er oppfylt

Hjemmelshaver(ne) erklærer at:

- Hver boligseksjon er en lovlig etablert boenhet etter plan- og bygningsloven og har kjøkken, bad og wc innenfor hoveddelen av bruksenheten og at bad og wc er i eget eller egne rom
eller
- boligseksjonen skal brukes til fritidsbolig,
eller
- alle boligene inngår i en samleseksjon bolig

Dato

23/2-21

Innsenderens underskrift

Bente Skov Ser

8. Vedlegg som skal følge søknaden

- a) Situasjonsplan over eiendommen som tydelig angir eiendommens grenser, omrisset av bebyggelsen og grensene for eventuelle utendørs tilleggsdeler som skal inngå i bruksenhetene
- b) Plantegninger over etasjene i bygningen, inkludert kjeller og loft. På tegningene skal bruksenhetens arealer og avgrensinger, forslag til seksjonsnummer og bruken av de enkelte rom angis tydelig
- c) Sameiets vedtekter
- d) Rekvisisjon av oppmålingsforretning dersom noen av bruksenhetene har utendørs tilleggsareal
- e) Dokumentasjon på at boligseksjoner oppfyller kravene til å være selvstendige boenheter etter plan- og bygningsloven. Som regel vil slik dokumentasjon fremgå av tillatelse etter plan- og bygningsloven, men også opplysninger fra matrikkelen, tinglyste klausuler eller annet dokument kan tjene som dokumentasjon
- f) Samtykke fra rettighetshaver hvis det er tinglyst urådighetserklæring som går ut på at eiendommen ikke kan disponeres over uten samtykke fra rettighetshaver. Samtykket må være med original signatur
- g) Dersom det er flere hjemmelshavere til eiendommen som skal seksjoneres, skal skjemaet «Fordeling av sameieandeler ved seksjonering» vedlegges.

9. Innsendte plantegninger

Som hjemmelshaver(e) bekrefter jeg/vi at de vedlagte plantegningene stemmer overens med den faktiske planløsningen

10. Underskrifter

Sted og dato	Hjemmelshavers underskrift	Gjenta navn med blokkbokstaver
Seim 23/2-21	Bente Skare Ser	BENTE SKARE SEIM
Sted og dato	Hjemmelshavers underskrift	Gjenta navn med blokkbokstaver
Sted og dato	Hjemmelshavers underskrift	Gjenta navn med blokkbokstaver
Sted og dato	Hjemmelshavers underskrift	Gjenta navn med blokkbokstaver
Sted og dato	Hjemmelshavers underskrift	Gjenta navn med blokkbokstaver
Sted og dato	Hjemmelshavers underskrift	Gjenta navn med blokkbokstaver
Sted og dato	Hjemmelshavers underskrift	Gjenta navn med blokkbokstaver

11. Kommunens saksbehandling

- a) Kommunen har utarbeidet og vedlagt matrikkelkart for utendørs tilleggsdeler
- b) Brev med orientering om vedtaket er sendt til innsenderen (må krysses av)

12. Kommunen bekrefter at tillatelse til seksjonering er gitt for (må fylles ut):

Kommunenr. 4631	Kommunens navn Alver	Gårdsnr. 172	Bruksnr. 213	Festenr.
Dato 18.03.21	Underskrift Anngunn M. Gullbrå	Stempel 		

Dato 23/3-21	Innsenderens underskrift Bente Skare Ser
-----------------	---

4. Søknad (ønsket oppdeling av eiendommen), fortsettelse.

Eiendommen søkes oppdelt i eierseksjoner slik det fremgår av fordelingslisten nedenfor

Seksjonsnummer		Seksjonens formål B = Boligseksjon (omfatter også fritidsboliger) N = næringsseksjon SB = samleseksjon bolig SN = samleseksjon næring				Sameiebrøk (teller) Her skriver du telleren til seksjonen. Nederst skriver du nevneren, som vil være summen av tellerne til samtlige seksjoner i sameiet.				Tilleggsareal Fyll ut denne kolonnen hvis seksjonen skal ha tilleggsareal. B = tilleggsareal i bygning G = tilleggsareal i grunn (krever oppmålingsforretning) BG = tilleggsareal i bygning og grunn (krever oppmålingsforretning)									
S.nr	Formål	Brøk (teller)	Tilleggsareal	S.nr	Formål	Brøk (teller)	Tilleggsareal	S.nr	Formål	Brøk (teller)	Tilleggsareal	S.nr	Formål	Brøk (teller)	Tilleggsareal	S.nr	Formål	Brøk (teller)	Tilleggsareal
61				85				109				133				157			
62				86				110				134				158			
63				87				111				135				159			
64				88				112				136				160			
65				89				113				137				161			
66				90				114				138				162			
67				91				115				139				163			
68				92				116				140				164			
69				93				117				141				165			
70				94				118				142				166			
71				95				119				143				167			
72				96				120				144				168			
73				97				121				145				169			
74				98				122				146				170			
75				99				123				147				171			
76				100				124				148				172			
77				101				125				149				173			
78				102				126				150				174			
79				103				127				151				175			
80				104				128				152				176			
81				105				129				153				177			
82				106				130				154				178			
83				107				131				155				179			
84				108				132				156				180			
Sum tellere:				Nevner =															

Dato	Innsenderens underskrift
------	--------------------------

Alver Kommune 172/209
Seim Eiendomsutvikling AS

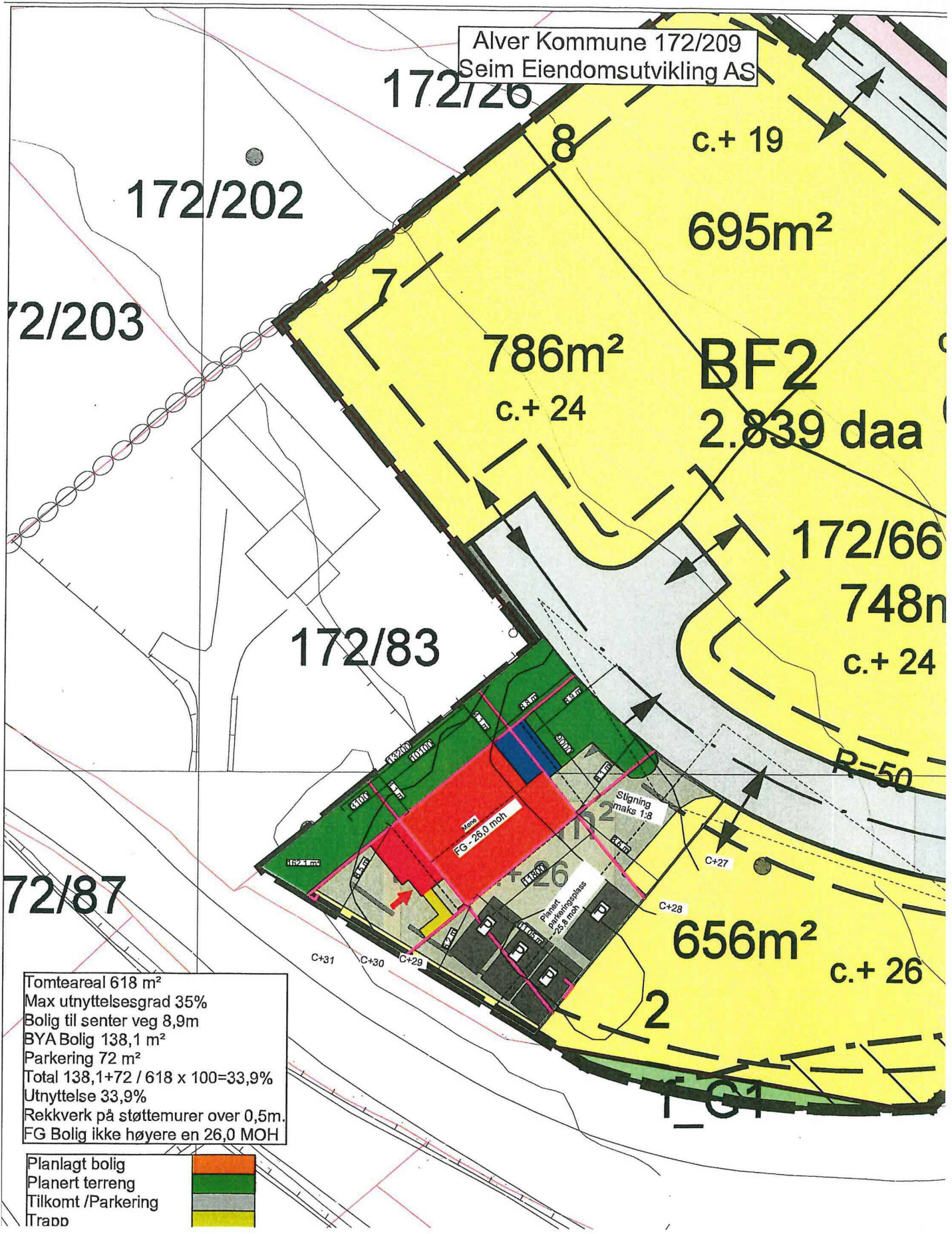

Tomteareal 618 m²
 Max utnyttelsesgrad 35%
 Bolig til senter veg 8,9m
 BYA Bolig 138,1 m²
 Parkering 72 m²
 Total 138,1+72 / 618 x 100=33,9%
 Utnyttelse 33,9%
 Rekkverk på støttemurer over 0,5m.
 FG Bolig ikke høyere en 26,0 MOH

Planlagt bolig
 Planert terreng
 Tilkomst /Parkering
 Trapp



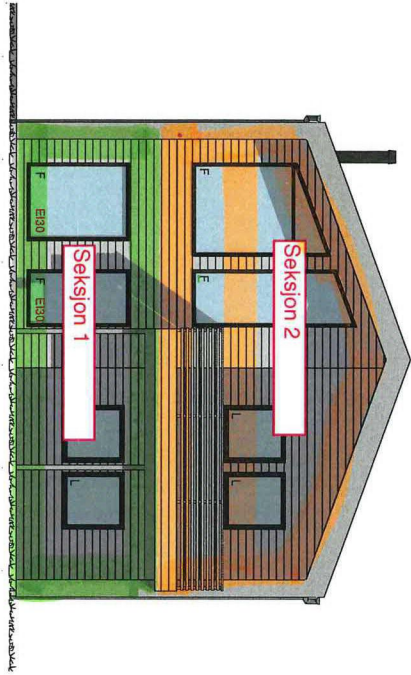

Fasade 1

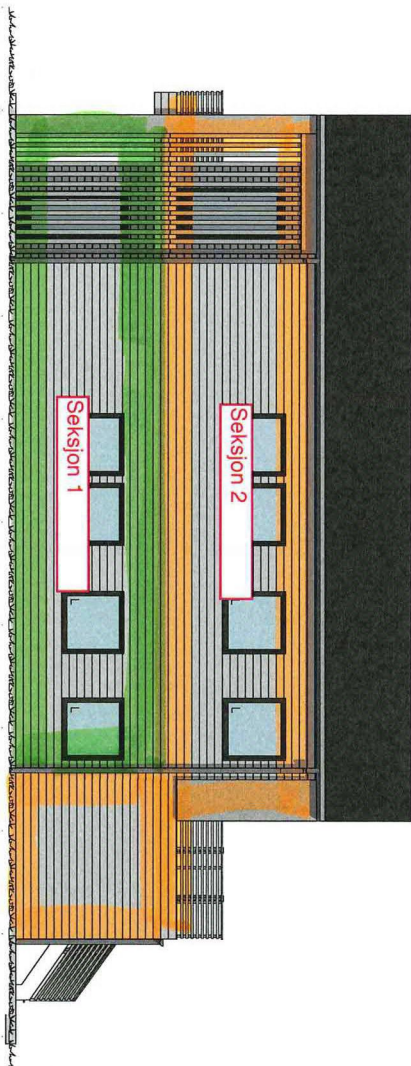

Fasade 2

REV A 10.11.20 AR: Omtegning

REV B 12.11.20 DB: Vindu, dører, piper

REV C 18.11.20 AR: Vindu og trapp til 2.etg.

BYGGESØKNADSTEGNING
Fasade 1 og 2

Tiltakshaver:
Seim Bygg AS
Nesbrekka 28 Seim 5912

Tiltak: Nilshøyen tomt 1
Gnr./Bnr. -

Leverandør:
Seim Bygg AS
Nesbrekka 28 Seim 5912

ANSVARLIG PROSJEKTERENDE:
Dakark AS
A3

BYGGMANN®

MÅL: 1:100
Prosjektnr. 2007-20

DATE: 10.11.20
TEGNER: AR
Org. nr: 976598407

TEGNINGENE MÅ IKKE KOPIERES ELLER BENYTTES VED UTFØRELSE AV ARBEIDER UTEN MEDVIRKNING FRA DAKARK AS
TEGNINGENE ER IKKE GYLDIG UTEN KVALITETSIKRINGSYSTEMET TIL DAKARK AS

www.byggmann.no
Tegningsnr. A21-01



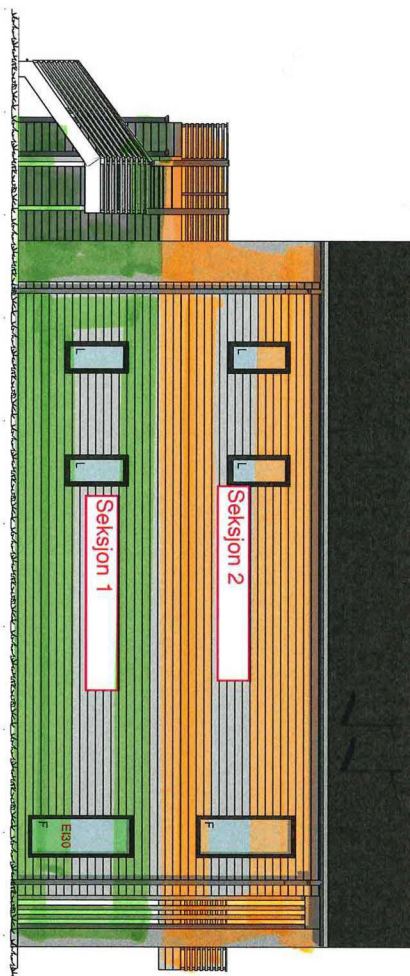

Fasade 4

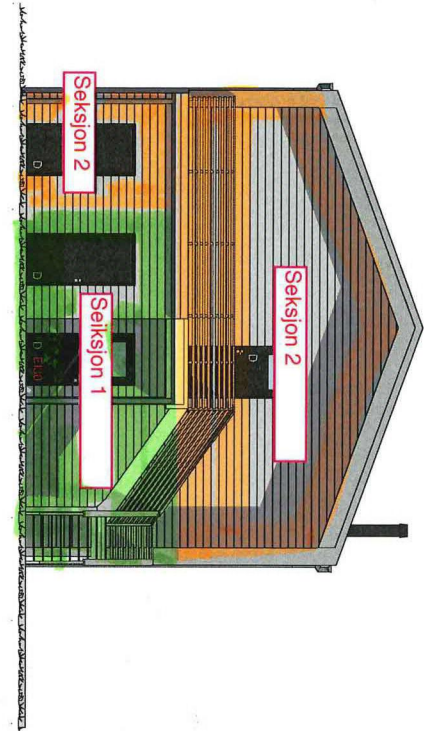

Fasade 3

REV A 10.11.20 AR: Omtegning
 REV B 12.11.20 DB: Vindu, dører, piper
 REV C 18.11.20 AR: Vindu og trapp til 2.etg.

BYGGESØKNADSTEGNING
 Fasade 3 og 4

Tiltakshaver: Seim Bygg AS Nesbrekka 28 Seim 5912		Tiltak: Nilshøyen tomt 1	Gnr./Bnr. -		
Leverandør: Seim Bygg AS Nesbrekka 28 Seim 5912		ANSVARLIG PROSJEKTERENDE: Dakark AS	A3		
				DATE: 10.11.20	Org. nr. 976598407
				TEGNER: AR	
TEGNINGENE MÅ IKKE KOPIERES ELLER BENYTTES VED UTFØRELSE AV ARBEIDER UTEN MEDVIRKNING FRA DAKARK AS TEGNINGENE ER IKKE GYLDIG UTEN KVALITETSIKRINGSYSTEMET TIL DAKARK AS				www.byggmann.no	Tegningsnr. A21-02





REV A 10.11.20 AR: Omtegning
 REV B 12.11.20 DB: Vindu, dører, piper
 REV C 18.11.20 AR: Vindu og trapp til 2.etg.

BYGGESØKNADSTEGNING
 1. Etg

BYGGMANN®

Tiltakshaver: Seim Bygg AS Nesbrekka 28 Seim 5912	Tiltak: Nilshøyen tomt 1	Gnr./Bnr. -	MAL: 1:100	Prosjektnr. 2007-20
Leverandør: Seim Bygg AS Nesbrekka 28 Seim 5912	ANSVARLIG PROSJEKTERENDE: Dakark AS	A3	DATO: 10.11.20	Org. nr: 976598407
TEGNINGENE MÅ IKKE KOPIERES ELLER BENYTTES VED UTFØRELSE AV ARBEIDER UTEN MEDVIRKNING FRA DAKARK AS TEGNINGENE ER IKKE GYLDIG UTEN KVALITETSIKRINGSYSTEMET TIL DAKARK AS			TEGNER: AR	Tegningsnr. A21-04
			www.byggmann.no	



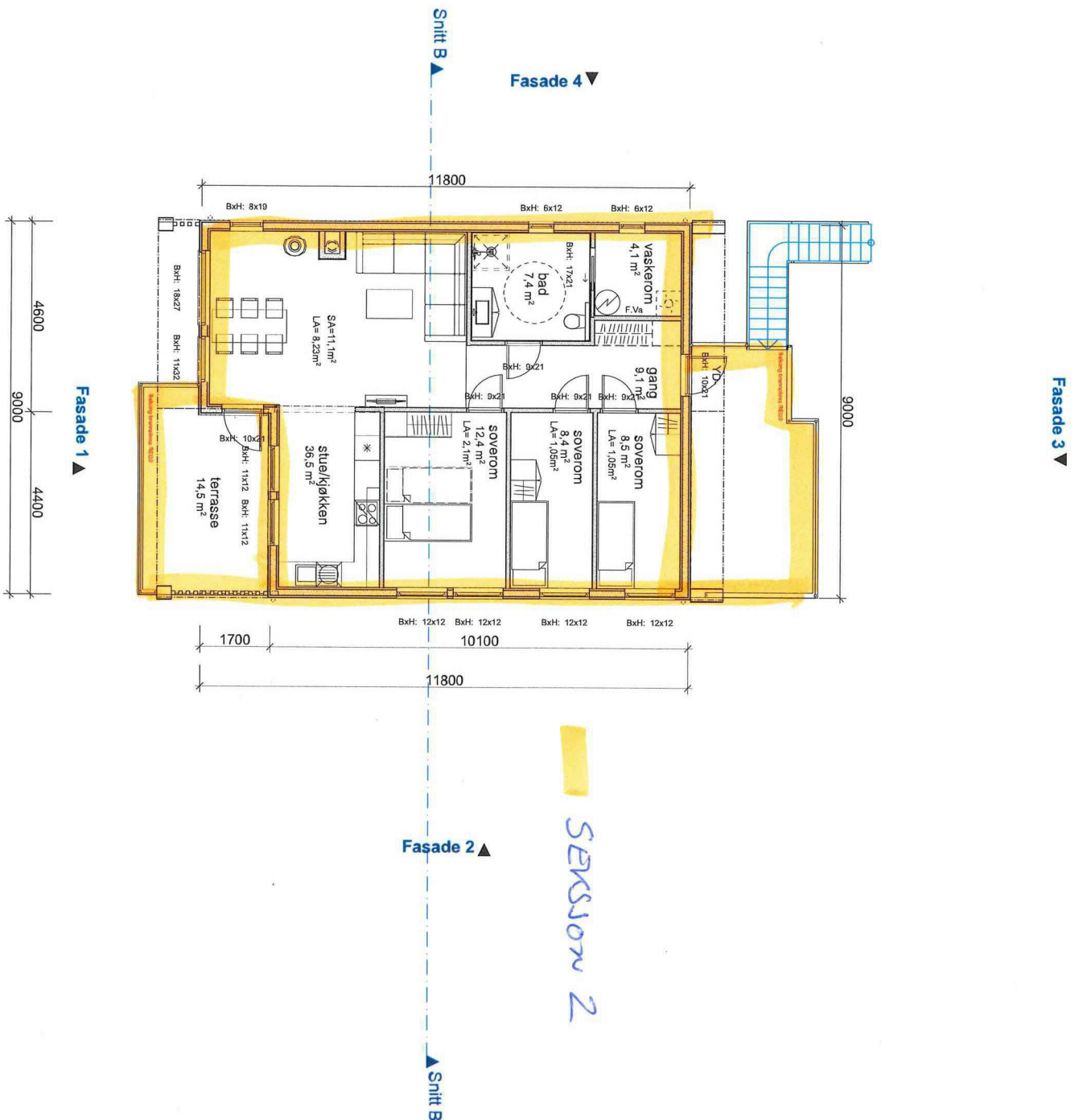

REV A 10.11.20 AR: Omtegning
 REV B 12.11.20 DB: Vindu, dører, piper
 REV C 18.11.20 AR: Vindu og trapp til 2.etg.

BYGGESØKNADSTEGNING
 2. Etg

Tiltakshaver:
 Seim Bygg AS
 Nesbrekka 28 Seim 5912

Tiltak:
 Nilshøyen tomt 1

Gnr./Bnr.
 -

BYGGMANN®

MÅL:
 1:100

Prosjektnr.
2007-20

Leverandør:
 Seim Bygg AS
 Nesbrekka 28 Seim 5912

ANSVARLIG PROSJEKTERENDE:
 Dakark AS

A3

DATO:
 10.11.20

Org. nr.
 976598407

TEGNER:
 AR

www.byggmann.no

Tegningsnr.
 A21-05

TEGNINGENE MÅ IKKE KOPIERES ELLER BENYTTES VED UTFØRELSE AV ARBEIDER UTEN MEDVIRKNING FRA DAKARK AS
 TEGNINGENE ER IKKE GYLDIG UTEN KVALITETSIKRINGSYSTEMET TIL DAKARK AS

