



Alver Kommune
Kart og oppmålingsavdelinga
Postboks 4
5906 Frekhaug
e-post: post@alver.kommune.no

Varsel om oppmålingsforretning

Saksnr
202017624

Oppdragsnr

Det vert med dette varsla om at det skal haldast oppmålingsforretning på følgjande matrikkeleining(ar)				
Gateadresse	Eigar/Rekvirent	Gnr	Bnr	Fnr Snr
Rosslandsvegen 1147	Fløksand Fritid As (Hjemmelshaver)	305	36	0 0

Om forretninga				
Forretninga vert:	Dato	Kl.	Stad	
	06.05.2021	09.00	På eigedomen	
Rekvirent				Rekvisisjonsdato
Fløksand Fritid As				
Forretninga gjeld oppretting av matrikkeleining				
<input checked="" type="checkbox"/> Grunneigedom	<input type="checkbox"/> Festegrund	<input type="checkbox"/> Anleggseigedom	<input type="checkbox"/> Uteareal eigarseksjon	
Forretninga gjeld registrering av eksisterande grunn				
<input type="checkbox"/> Grensejustering	<input type="checkbox"/> Klarleggjing av eksisterande grense	<input type="checkbox"/> Nymerking av eksisterande grense	<input type="checkbox"/> Registrering av ureg. jordsameige	<input type="checkbox"/> Matrikulering av umatrikulert grunn
<input type="checkbox"/> Arealoverføring	<input type="checkbox"/> Anna			
Forklaring				
Frådeling av areal til fritidsbustad frå gbnr. 305/36				

Kven som er varsla
Vedlagt følgjer ei oversikt over dei personar som er varsla om forretninga, og i kva eigenskap (partsstilling, rolle) desse er blitt varsla. Du vert oppfordra til å gje melding til kommunen så snart som mogeleg dersom du kjenner til ev. andre som forretninga kan få betydning for.

For matrikkeleininga gjeld følgjande forhold
<u>Dersom nokon av grensene eller andre rettsforhold som vedkjem stadfesta rettar er uklare, er det ynskjeleg at du i samråd med dei andre partane oppklarar dette før oppmålingsforretninga.</u>
Det er ynskjeleg at kart, bilete og avtalar etc. som kan ha betydning for å fastleggja grenseforløpet og stadfesta rettar vert send til kommunen, helst i god tid før oppmålingsforretninga eller vert teken med til oppmålingsforretninga.
Oppmøte ved oppmålingsforretninga er frivillig og det kan ikkje krevjast godtgjersle for reiseutgifter, tappt arbeidsforteneste og liknande i samband med oppmålingsforretninga.

Rett til å klaga
Saker som krev oppmålingsforretning etter § 6 i matrikkellova, under dette feil ved varslinga eller utføringa av forretninga, kan klagast på etter reglane i forvaltningslova kap. IV til VI, jfr. matrikkellova § 46.
Klagefristen vert rekna frå det tidspunktet parten har motteke matrikkelbrev eller underretning om føring i matrikkelen, jfr. matrikkelforskrifta § 21.
Det kan ikkje setjast fram klage på forhold som formelt høyrer inn under klagebehandling etter anna lovverk, t.d. plan- og bygningslova.

Andre opplysningar
Vedlagt følgjer: <input checked="" type="checkbox"/> Partsliste <input checked="" type="checkbox"/> Fullmaktsblankett <input type="checkbox"/> Kvitteringsblankett <input type="checkbox"/> Anna

Landmålar			
Stad	Dato	Epost	
Knarvik	22.04.2021	morten.mangeroy.helland@alver.kommune.no	
Stilling	Telefon	Landmålar	Underskrift
Oppmålingsingeniør		Morten Mangerøy Helland	

Fullmakt Oppmålingsforretning

Saksnr 202017624	Oppdragsnr
---------------------	------------

NB! Ver nøyaktig med å kryssa av for kva fullmakta gjeld.

Underteikna, som har grunnboksheimel til matrikkeleininga (viss ikkje tinglyst matrikkeleining; aktuell eigar/festar)				
Gnr	Bnr	Fnr	Snr	Matrikkeleininga si adresse

gjev fullmakt til		
Fullmektig	Navn	Adresse
	Fødselsdato (6 siffer)	
Fullmakta gjeld	<input type="checkbox"/> Løyve til å møta og representera meg/oss ved oppmålingsforretninga, under dette til å godkjenne oppmåling/merking av ny matrikkeleining på grunnlag av offentlig godkjenning, med løyve til å godkjenne mindre avvik, jfr. Matrikkellova § 33	
	<input type="checkbox"/> Løyve til å signera erklæring om rettar i fast eigedom, dersom det er stilt krav om etablering av rettar i vedtak etter plan- og bygningslova.	
	<input type="checkbox"/> Løyve til å rydda opp i rettsforhold som det i samband med forretninga vert avdekka behov for å rydde opp i. (Oppretting og/eller sletting av rettar)	
	<input type="checkbox"/> Løyve til å inngå forlik, ta bindande standpunkt til ev. skilddom eller grensejustering.	
	<input type="checkbox"/> Løyve til å signera skjøyte / erklæring om arealoverføring / pantedokument. NB! Krev vitnestadfesting på heimelshavar si underskrift.	
<input type="checkbox"/> Løyve til andre disposisjonar enn nemnd over.		
Beskriv	Dersom fullmakt gjeld matrikkeleining i sameige må anten samtlege sameigarar signera på fullmakta, eller det må leggjast fram dokumentasjon for at sameiget har vedteke at styret, anna organ eller person kan representera sameiget, jfr. matrikkelforskrifta § 23, første ledd.	

Forretninga vedkjem				
Gnr	Bnr	Fnr	Snr	Dato for oppmålingsforretninga
305	36	0	0	06.05.2021

Underskrift frå heimelshavar (viss ikke tinglyst matrikkeleining; aktuell eigar/festar)		
Stad og dato	Underskrift	Fødselsnr./Organisasjonsnr. (11/9 siffer)

Vitnestadfesting på heimelshavar si underskrift (jfr. tinglysingsforskrifta § 3)

(Skal berre fyllast ut dersom det blir gjeve fullmakt til å signera på skøyte / erklæring om arealoverføring / pantedokument)

Vi stadfestar at heimelshavar sin signatur er skriven eller vedkjend i vårt nærvær og at vedkommande er over 18 år: (Advokatar og autoriserte eigedomsmeklarar m.fl. kan vitna ei underskrift aleine)

Vitneunderskrift 1		
Stad	Dato	Underskrift

Vitneunderskrift 2		
Stad	Dato	Underskrift



Partisliste

Partar				Varsling			Under forretinga				
Namn	Adresse	Gnr./Bnr./Fnr./Snr.	Partsstilling	Sendt Dato Måte	Mottakskvitt.	Svar	Opp- møte	Godkj.	Signatur ved avløyssar		ID
									Eigarforhold	Ev. fullm. 1)	
Fløksand Fritid As	Postboks 260, 5903 Isdalstø	305/36	Rekvirent				<input type="checkbox"/>	<input type="checkbox"/>			
			Hjemmelshaver					<input type="checkbox"/>	<input type="checkbox"/>		
Fløksand Fritid As	Postboks 260, 5903 Isdalstø	305/56	Nabo				<input type="checkbox"/>	<input type="checkbox"/>			
			Hjemmelshaver					<input type="checkbox"/>	<input type="checkbox"/>		
Haugsvær Arne Gunleiv	Rosslandsvegen 1161, 5918 Frekhaug	305/3	Nabo				<input type="checkbox"/>	<input type="checkbox"/>			
			Hjemmelshaver					<input type="checkbox"/>	<input type="checkbox"/>		
							<input type="checkbox"/>	<input type="checkbox"/>			
							<input type="checkbox"/>	<input type="checkbox"/>			
							<input type="checkbox"/>	<input type="checkbox"/>			
							<input type="checkbox"/>	<input type="checkbox"/>			
							<input type="checkbox"/>	<input type="checkbox"/>			
							<input type="checkbox"/>	<input type="checkbox"/>			
							<input type="checkbox"/>	<input type="checkbox"/>			
							<input type="checkbox"/>	<input type="checkbox"/>			
							<input type="checkbox"/>	<input type="checkbox"/>			
							<input type="checkbox"/>	<input type="checkbox"/>			

1) Avløyssar: (SUF) 2) Førarkort: (F)
 Avløyssar med Pass: (P)
 avgjerdsfullmakt: (SMF) Bankkort m/ bilde: (B)

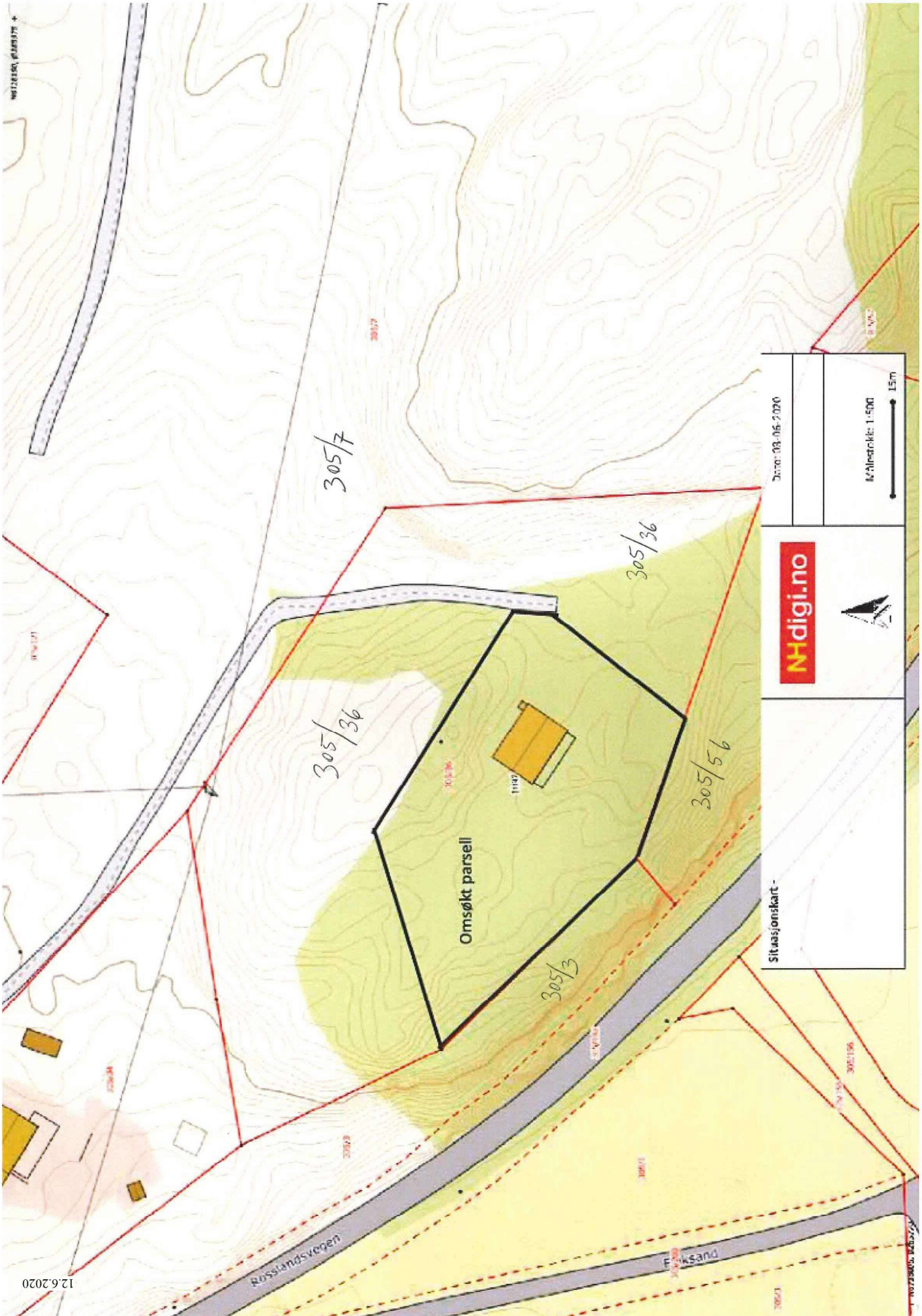

12.6.2020

Situasjonskart -		 
Date: 18.06.2020		
		Målestokk: 1:500