

**Fra:** Sigmund Holmaas <sigmund@sh-oppmaaling.no>  
**Sendt:** onsdag 17. mars 2021 14:05  
**Til:** Yvonne Rouppert Frøken Dings  
**Kopi:** jens.bjordal@bkkfiber.no  
**Emne:** SV: oppmåling hytte Bjørndalsvegen 38  
**Vedlegg:** FKB402\_Bygning\_4631\_305-94.sos; A3\_Kartutsnitt innmålt ny hytte gbnr 305-94 (160321).pdf; lmg\_hj008\_160321\_150430.jpg

Hei,

Hytta er no innmålt og det ser bra ut.  
Avstander er i henhold til søknad og høyde topp møne er innmålt til kote +16.22m.

Legg ved sosi-fil for leveranse til kommunen ved søknad om ferdigattest, samt kartutsnitt som viser målsatt avstand til grenser og vatn.

Ved spørsmål er det berre å ta kontakt!

Mvh

*Sigmund Holmaas*



**SH Oppmåling AS**

Sandnesstykke 20

5981 Masfjordnes

Epost: [sigmund@sh-oppmaaling.no](mailto:sigmund@sh-oppmaaling.no)

Tlf 472 99 092

---

**Fra:** Sigmund Holmaas  
**Sendt:** tysdag 1. desember 2020 16:20  
**Til:** Yvonne Rouppert Frøken Dings <yvonne@frokendings.no>  
**Emne:** SV: oppmåling hytte Bjørndalsvegen 38

Hei igjen,

Plasseringa vart slik for å kunne ha 8m avstand til vatnet (grensa mot vatnet), samt 5m til grense i «bakkant».

Har då tatt hensyn til at veggane kjem utanfor grunnmur.

Ved spørsmål er det berre å ringe.

Mvh

*Sigmund Holmaas*



**SH Oppmåling AS**

Sandnesstykke 20

5981 Masfjordnes

Epost: [sigmund@sh-oppmaaling.no](mailto:sigmund@sh-oppmaaling.no)

Tlf 472 99 092

---

**Fra:** Yvonne Rouppert Frøken Dings <[yvonne@frokendings.no](mailto:yvonne@frokendings.no)>  
**Sendt:** tysdag 1. desember 2020 14:27

**Til:** Sigmund Holmaas <[sigmund@sh-oppmaaling.no](mailto:sigmund@sh-oppmaaling.no)>

**Emne:** Re: oppmåling hytte Bjørndalsvegen 38

Hei!

Ikke fått snakket med ansvarshavende for situasjonsplan, kun ansvarlig søker som påpeker at det er ei lita forskyvning mot aust i høve til situasjonskartet som låg til grunn ved godkjenninga av tiltaket. Om det er noen grunn til at det er valgt slik? For min del er jeg superfornøyd så lenge komunen er fornøyd!

Sender oppmåling og kart videre til Thomas Hagewick bygg og hører hva han tenker 🙌 😊

Mvh Yvonne Rouppert

Sendt fra min iPad

1. des. 2020 kl. 10:50 skrev Sigmund Holmaas <[sigmund@sh-oppmaaling.no](mailto:sigmund@sh-oppmaaling.no)>:

Hei,,

Sender over stikningsplan for godkjenning.  
Er dette ei ok plassering? Det som viser er her fotavtrykket av grunnmur, vegger kjem i tillegg.

Sjå over og gje ei tilbakemelding, mulig du kan ta det opp med ansvarshavende for situasjonsplanen.

Mvh

*Sigmund Holmaas*

<image001.jpg>

**SH Oppmåling AS**

Sandnesstykket 20

5981 Masfjordnes

Epost: [sigmund@sh-oppmaaling.no](mailto:sigmund@sh-oppmaaling.no)

Tlf 472 99 092

---

**Fra:** Yvonne Rouppert Frøken Dings <[yvonne@frokendings.no](mailto:yvonne@frokendings.no)>

**Sendt:** måndag 30. november 2020 10:34

**Til:** Sigmund Holmaas <[sigmund@sh-oppmaaling.no](mailto:sigmund@sh-oppmaaling.no)>

**Emne:** oppmåling hytte Bjørndalsvegen 38

Hei!

Da er Thodd maskin snart klar for å starte arbeid med grunnmur men lurte litt på hvordan det ligger ann med oppmåling?

Mvh Yvonne Rouppert

Sendt fra min iPad

12. okt. 2020 kl. 09:31 skrev Sigmund Holmaas <[sigmund@sh-oppmaaling.no](mailto:sigmund@sh-oppmaaling.no)>:

Hei,

Bekrefter mottatt dokumenter for ny hytte.  
Eg kontakter Thodd maskin as ang. merking for plassering av ringmur.

Har du matrikkelkart for egedommen med koordinater? Om ikkje, kontaktar eg kommunen og får dette der.

Ved spørsmål er det berre å ta kontakt.

Mvh

*Sigmund Holmaas*

<image001.jpg>

**SH Oppmåling AS**

Sandnesstykket 20

5981 Masfjordnes

Epost: [sigmund@sh-oppmaaling.no](mailto:sigmund@sh-oppmaaling.no)

Tlf 472 99 092

-----Opprinnelig melding-----

Fra: Yvonne Rouppert Frøken Dings <[yvonne@frokendings.no](mailto:yvonne@frokendings.no)>

Sendt: måndag 12. oktober 2020 09:30

Til: Sigmund Holmaas <[sigmund@sh-oppmaaling.no](mailto:sigmund@sh-oppmaaling.no)>

Emne: ansvarlig firma for Grunnmur

Thodd maskin as ( org nr 997 620 232 ) skal sette opp grunnmur 2. uken i Desember Tlf 97 72 58 10 E-post [post@thoddmaskin.no](mailto:post@thoddmaskin.no)

Mvh Yvonne Rouppert

Sendt fra min iPad

<A3\_stikningsplan ny hytte gbnr 305-94 (for gjennomgang).pdf>

SH



OPAWALING

SH



OPAWALING

.HODE  
..TEGNSETT UTF-8  
..SOSI-VERSJON 4.0  
..SOSI-NIVÅ 4 !!!!!!!!!!!!!!!  
..TRANSPAR  
...KOORDSYS 22  
...ORIGO-NØ 6718742 285703  
...ENHET 0.001  
..OMRÅDE  
...MIN-NØ 6718741 285702 !!!!!!!!!!!!!!!!!!!!!!!  
...MAX-NØ 6718750 285712 !!!!!!!!!!!!!!!!!!!!!!!  
..INNHOLD  
...PRODUKTSPEK FKB-Bygning 4.02 \* \* \*  
.KURVE 1:  
..OBJTYPE Fasadeliv  
..HREF FOT  
..STATUS U  
..DATAFANGSTDATO 20210316  
..REGISTRERINGSVERSJON FKB 4.02  
..KVALITET 96 10 0 96 10  
..NØH  
331 5392 11884 ...KP 1  
..NØH  
3181 346 11670  
6887 2452 11689  
4078 7484 11971  
331 5392 11884 ...KP 1  
.KURVE 2:  
..OBJTYPE Mønelinje  
..TRE\_D\_NIVÅ 2  
..DATAFANGSTDATO 20210316  
..REGISTRERINGSVERSJON FKB 4.02  
..KVALITET 96 10 0 96 10  
..NØH  
5242 1043 16190  
2005 6820 16217  
.FLATE 3:  
..OBJTYPE Bygning  
..BYGGNR 300826892  
..BYGGTYP\_NBR 161  
..BYGGSTAT IG  
..KOMM 4631  
..REF :1  
..NØ  
3616 3921  
.SLUTT

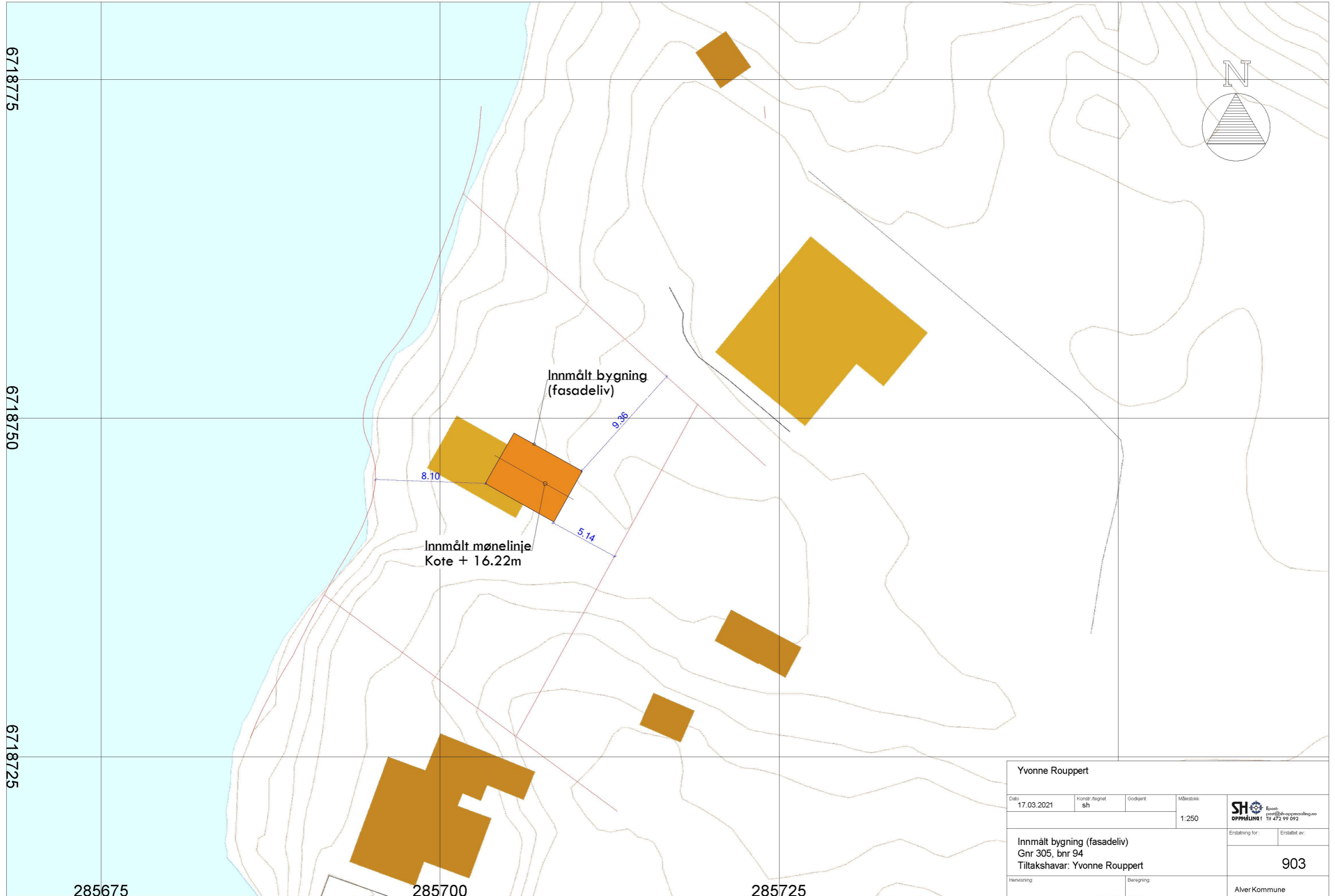

6718775

6718750

6718725

285675

285700

285725

Yvonne Rouppert				 <small>Epst: post@sh-oppmooling.no          Tlf 472 99 092</small>
Dato	Konstr./Regnet	Godkjent	Målestokk	
17.03.2021	sh		1:250	Erstatning for:
<b>Innmålt bygning (fasadeliv)</b> Gnr 305, bnr 94 Tiltakshavar: Yvonne Rouppert				Erstet av:
				903
Henvisning:		Beregning:		Alver Kommune





JAMAX