

LINDÅS KOMMUNE	
Kommunaltorg	129/57
	22 03 2010
129/64 0 0	Løpenr.
129/44	Tilgangskode
UENR	

- Målte Grenser
- Registrerte Grenser
- Udefinert grenser
- Terrengmålte grense
- Konstruert grensepunkt
- Bolig
- Bustad m/tililighet
- Sivrer bustader
- Hytte/feriehuis
- Garasje/uthus
- Industri/lager
- Andre bygg



Lindås kommune
Geodata avdeling



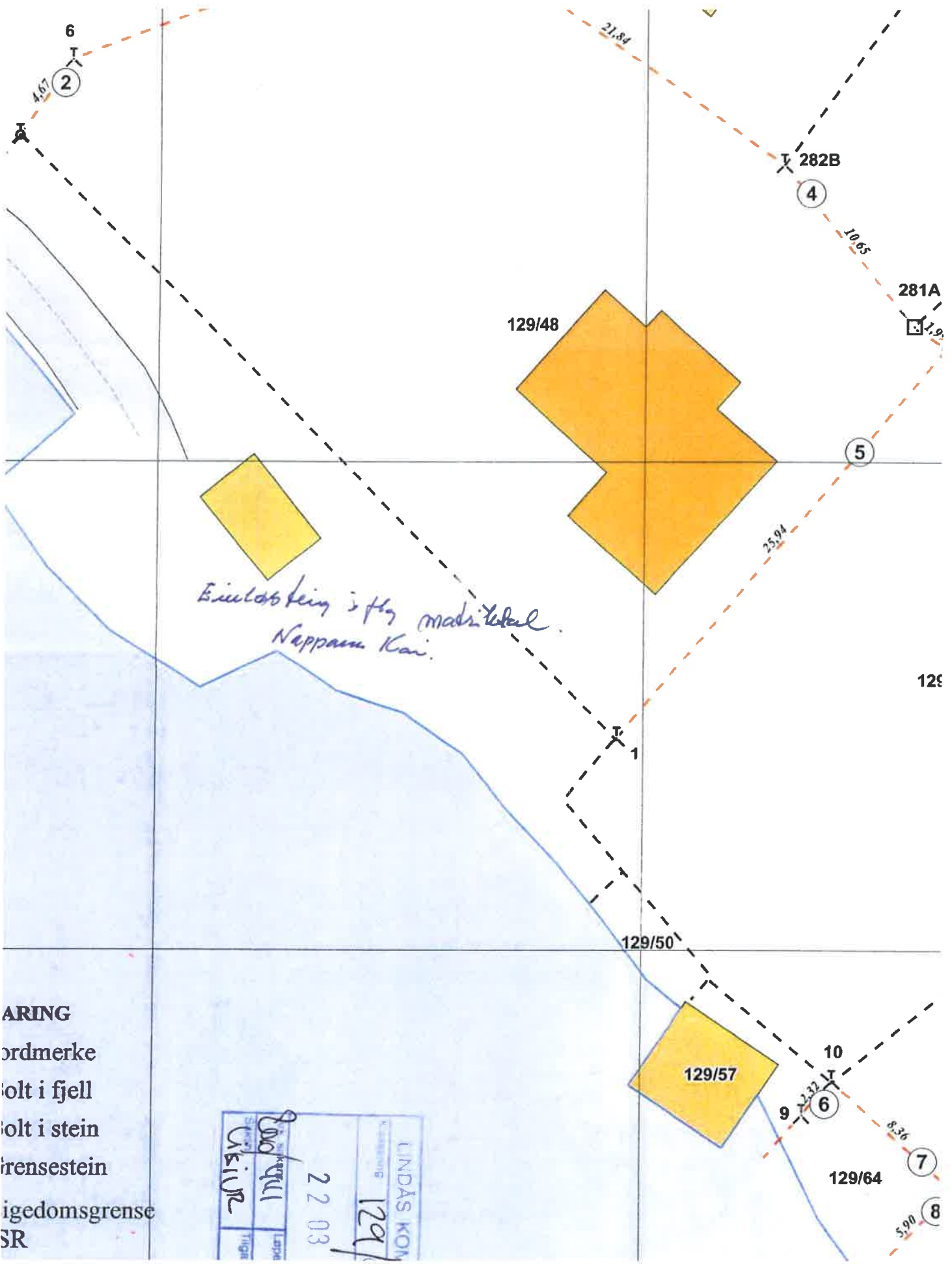

*Eiendomsstein i høy med i tallet
Nappan Kai.*

- ORDRING
- ordmerke
- bolt i fjell
- bolt i stein
- grensestein
- eigedomsgrense
- SR

St. nr.	22 03	L. nr.	129/57
Utskrift		Utskrift	
Utskrift		Utskrift	
Utskrift		Utskrift	

Grense 5

Eigedom til venstre: Gnr. 129 bnr. 28

Eigedom til høgre: Gnr. 129 bnr. 48

Punktnr	Skildring	Retning	Avstand	X-koordinat	Y-koordinat
2	Off. godkj. grm. i jord			6727555,77	291265,27
		244,22	25,94		
1	Off. godkj. grm. i fjell			6727535,84	291248,67

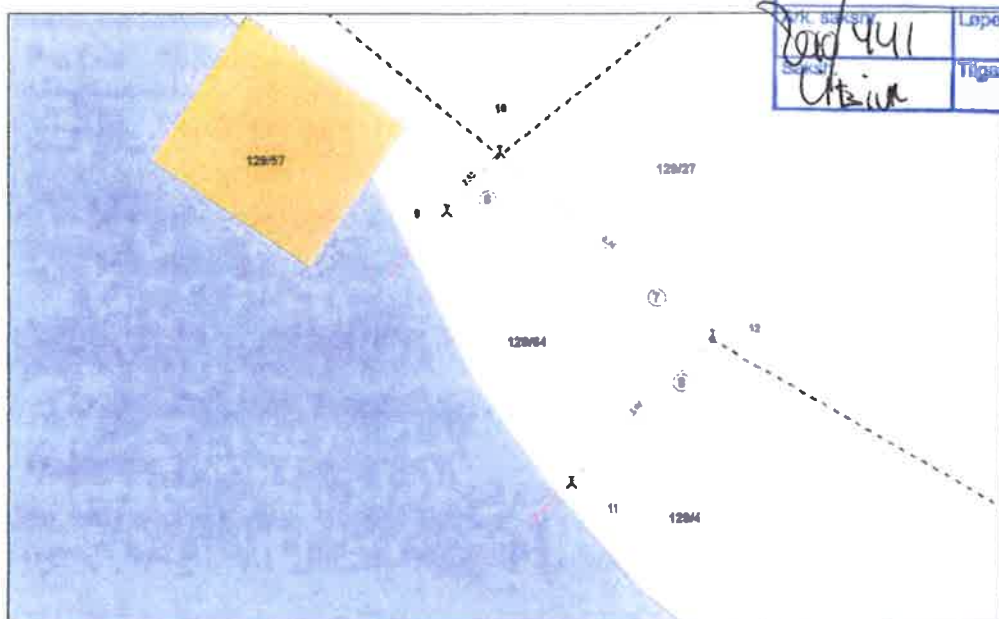
Grense nr 6-8 gjeld gnr.129/64

LINDÅS KOMMUNE	
129/57	
22.03.2010	
Løpehr.	
Tilgangskode	

Handwritten notes: 441, Utvik

Lindås kommune

16.03.10
Lindås
[Signature]

Grense 6

Eigedom til venstre: Gnr. 129 bnr. 64

Eigedom til høgre: Gnr. 129 bnr. 57

Punktnr	Skildring	Retning	Avstand	X-koordinat	Y-koordinat
10	Off. godkj. grm. i fjell			6727518,37	291259,74
		245,81	2,32		
9	Off. godkj. grm. i fjell.			6727516,63	291258,21
	Grensa går vidare i same retning ut i sjø				