

RADØY JORDSTYRE

nr: 16 19

- 2 AUG. 1972

Dette eksemplar vert å sende herads-  
agronomen på Radøy for seinare bjour-  
føring av det økonomiske Kartverket.

74/30 Utsgår

## Skyldskifte

..... dag den 29 juli 1972 heldt vi underskrivne, oppnemnde av lensman-  
nen, skyldskifte på garden Olsvold

g. nr. 74 b.nr. 3 med skyld mark 130 i Radøy  
kommune. Skyldskifte er kravt av Patricia Olsvold

som har grunnboksheimel til den eigde nen skyldskiftet gjeld<sup>1)</sup>.

Menns-oppnemningsbrevet fylgjer. All: mennene har gjevi skjønsmannslovnad, så nær som<sup>2)</sup>

Alle.

Ved tenesta møtte Underskrivne Skyldskifte menn

Av partane:<sup>3)</sup> som seljar: Patricia Olsvold

som kjøper: Perwil Tante

Av grannane:<sup>3)</sup> Ein jamm dit uturvande å varsla grannar

Mennene valde til formann Per: Kramme

Om den/dei fråskilde luten/lutene av garden kan det gjevast desse opplysningane:

1. Areal: Dyrka jord ca 19 dekar, naturleg eng og kulturbeite ..... dekar, produktiv  
skog ..... dekar, anna areal ..... dekar. I alt ..... dekar.

2. Grenser:<sup>4)</sup>

Denne parsell ligg i sud østre hjørne av br 3  
si innmark.

Linje 1 har sitt utgangspunkt i nedsett merke-  
stein i nordvestre hjørne av parselen går  
i sydlig retning. I m der linje endar med

- 1) Skyldskifte kan ikkje godtakast til tinglysing utan at den som krev tenesta, anten har grunnbokshjemel eller dom for at han eig den luten av eigedomen som han vil ha fråskilt (§ 1 i skylddelingslova.)
- 2) Har nokon av mennene ikkje gjevi slik lovnad som er nemnd i § 20 i lov nr. 1 frå 1/6 1917, skal han skriva under ei utsegn med etternemnde ordlyd for tenesta tek til, og utsegna skal sendast til sorenskrivaren saman med skyldskiftet: «Eg lovar at eg i alle saker vil gjera tenesta mi som skjønsmann samvitsfullt og etter beste overtyding. den 10 N. N.»
- 3) Om nokon av dei grannane eller partane som skyldskiftet vedkjem, ikkje møter, må ein her opplysa om det er prova at dei har fått varsel, eller når det gjeld grannane, om det er rekna for uturvande å varsla dei (§§ 2 og 8 i skylddelingslova.)
- 4) Sjå §§ 3 og 8 i skylddelingslova. Grensen mot grann-eigedomar skal ein ikkje skriva opp nar eiaren stades og samtykkjer i det som vert skriva. Skal mennene eller krav fra partane utsettast samstundes med at dei set i skyld (§ 7 i lova), må dei her nemna det som trengs om det er Det stiftas bruksrett eller servitut i skyldskiftet utan at heftet ei vertskriftlyd av den som nar grunn- melen til den eigedomen heftet skal liggja på § 7 i lova.

medsett merkestem med vitne.

Linje 2. Tek til den linje 1 endas går i aust-  
leg retning 26 m den linje endas med  
medsett merkestem med vitne.

Linje 3. Går frå linje 2 sitt ende punkt i  
nordleg retning 75,5 m den linje endas med  
medsett merkestem med vitne.

Linje 4. Tek til den linje 3 endas går i vestleg  
retning 27 m den linje endas i linje 1 sitt  
utgangspunkt.

Hjørnen skal halde alle nordsidene rundt parsellen  
Parsellen er ca 1,7 mål

Sak nr.

**KRAV OM RETTING AV FEIL OG MANGLAR I MATRIKKELEN****1. Matrikkelen**

Matrikkelen er landet sitt offisielle register over fast eigedom, og under dette bygningar, bustadar og adresser, jf. matrikkellova (lov 2005-06-17 nr. 101). Retting av feil og manglar krev dokumentasjon frå den som har sendt inn krav om retting. Tilstreккеleg dokumenterte feil og manglar vil verta ført i matrikkelen. Ved avslag på krav om retting vil dei berørte partane verta underretta om dette. Eit slikt avslag gjev klagerett i samsvar med matrikkellova § 46. Ei eventuell klage må setjast fram skriftleg innan 3 veker etter at melding om avslaget er mottatt.

**2. Kravet er framsett av:**

Navn: ARVID M. TAULE / REIDUN TAULE

Adresse: OISVOLLVEGEN 110

Gnr: 74

Bnr: 30

Fnr:

Snr:

Sted: Oisvoll

Dato: 28/7-19

Underskrift: Arvid Magnússon Taule

**3. Feilen gjeld:** Eigedomsgrenser Teig manglar/ teig for mykje/ feil matrikkelnummer på teig

Krav til dokumentasjon:

- Kart med innteikna rettingar og signatur fra heimelshavarar til berørte matrikkeleiningar (sjå pkt. 5).
- Skylddeling, jordskiftesak eller liknande der dette finns.
- Gamle kart og annan dokumentasjon som beskriv eigedomsforholda.

 Bruk av grunn og navn på matrikkeleining:

Rettinga gjeld følgjande matrikkeleining:

Gnr: 74

Bnr: 30

Det skal rettast til:

Bruk av grunn:

Navn:

 Plassering av bygningar og bygningsopplysningar:  
Spesifiser: Anna:

Spesifiser: Grenser ihht vedlagt skyldskifte på

Gnr: 74 Bnr: 30

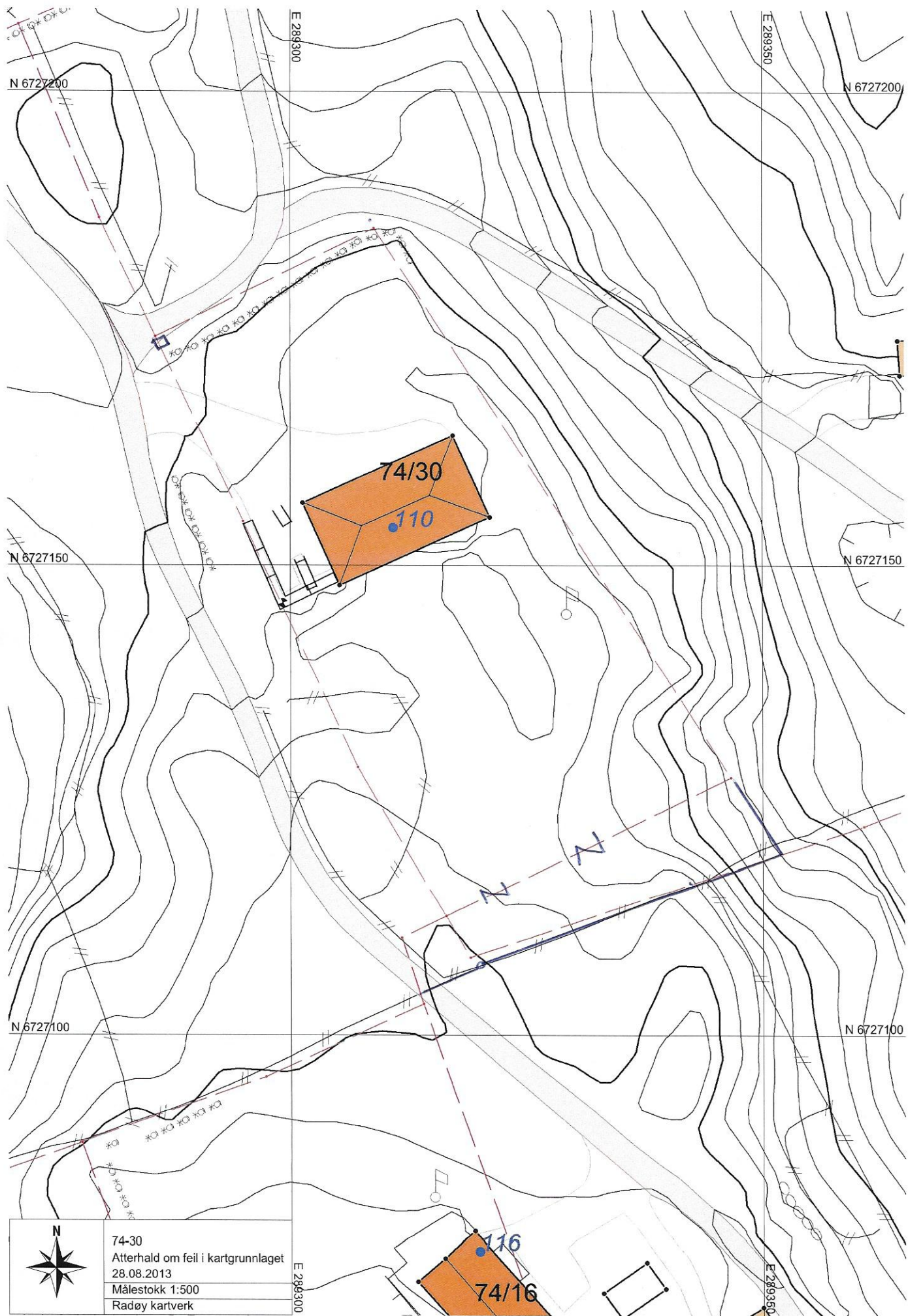

74-30  
Atterhald om feil i kartgrunnlaget  
28.08.2013  
Målestokk 1:500  
Radøy kartverk

E 289300

E 289350

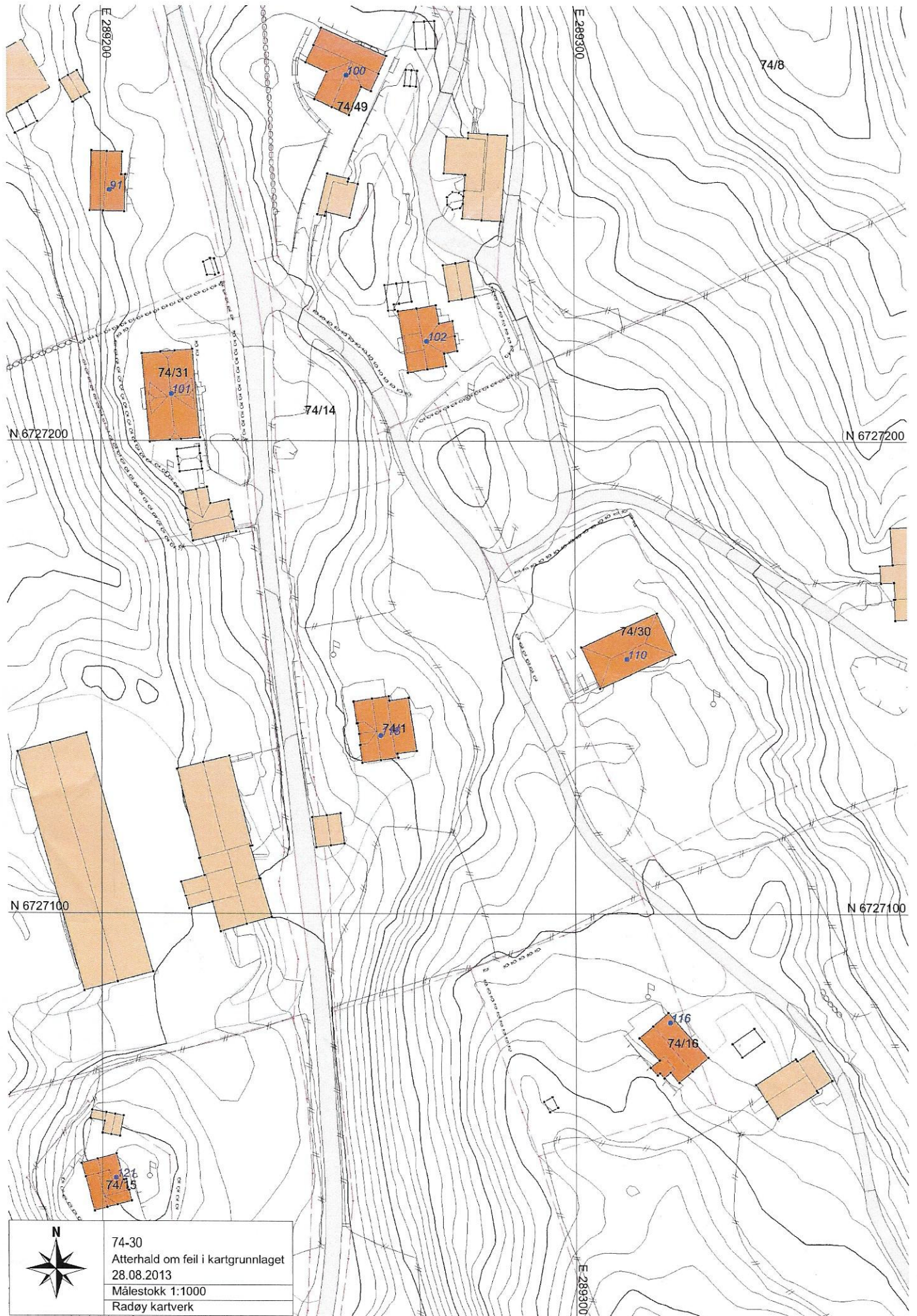

	74-30
	Atterhald om feil i kartgrunlaget
	28.08.2013
	Målestokk 1:1000
Radøy kartverk	