

3511003



MELAND KOMMUNE

Kommunalavdeling for tekniske tenester

Sigurd Knutsen
Myrtveit
5918 FREKHAUG

Dykkar ref.
Vår ref. LSB

L.nr. 9907404
Sak ID 9901487
Arkiv nr. 645.7

Dato 07.06.99

MELDING OM VEDTAK

BYGGING AV LANDBRUKSVEG- MYRAVEGEN

Det er gjort vedtak i saka, slik det går fram av vedlagde utskrift av møteboka.

KOMMUNALAVDELING FOR TEKNISKE TENESTER

Lillian Straumøy Brakstad

Vedlegg.

MELAND KOMMUNE

SAKSPAPIR

Styre, komite, utval	Møtedato	Sbh.	Saknr
Delegasjonsvedtak primærnæring og natur	02.06.99	TIB	012/99

Avgjerd av: Fagsjef for primærnæring og natur	Arkiv: 645.7	Arkivsaknr	Ansv
Saksbeh.: Tore-Inge Bratteteig	Objekt:	9901487	TIB

SØKNAD OM BYGGING AV LANDBRUKSVEI - MYRAVEGEN

Dokumentliste:

Nr	T	Dok.dato	Avsender/Mottakar	Tittel
3	I	19.04.99	Sigurd Knudsen	SØKNAD OM BYGGING AV LANDBRUKSVEG- MYRAVEGEN
1	I	19.04.99	Sigurd Knutsen	SØKNAD OM BYGGING AV LANDBRUKSVEI - MYRAVEGEN
2	U	20.04.99	Flere avs/mottakere...	SØKNAD OM BYGGING AV LANDBRUKSVEI - MYRAVEGEN

Saksutgreiing:

Det er søkt om løyve til bygging av ein landbruksveg på gnr. 32, bnr. 1 og 2. "Myravegen" skal byggjast som "enkel veg" og skal verta 100 meter lang.. Vegen skal nyttast til jordbruk og dekningsområde er 26 daa. Kalkulert byggekostnad er: kr. 15000.-

Vegen vil gå gjennom ein steingard. Andre spesielle miljøverdiar i området er ikkje registrert.

Søknaden er sendt til høyring på vanleg måte. Det er ikkje kome merknader.

Vurdering:

Administrasjonen vurderer det som ein fordel for jordbruksdrifta på dei to bruka at vegen vert bygd. Vegen vil spara anna dyrka mark for køyreskader. Vegen vil føra til små miljømessige ulemper men ein må taka spesielt omsyn til steingarden som vegen skal gå igjennom.

VEDTAK:

Fagsjef for kommunalavdeling for primærnæring gjev etter fullmakt løyve til at omsøkt veg, "Myravegen" vert bygd på fylgjande vilkår:

1. Vegarbeidet må utførast så skånsamt som mogeleg, jfr. Paragraf 1-1 i "Forskrifter om planlegging og godkjenning av vegar til landbruksføremål."
2. Under arbeidet må ein vera merksam på funn/konstruksjonar som kan knyte seg til kulturminne/fornminne og rapportere dette til fylket sin kulturavdeling eller kommunen, jfr. "Lov om kulturminner § 8, 2 ledd.
3. Tidsfrist for bygginga vert sett til 3 år. Når veganlegget er ferdigbygd skal kommunen ha melding om dette.

Fagsjef primærnæring og natur

Rett utskrift

Jaila Børve

Dato: 04.06.1999

Kopi til:

Sigurd Knudsen
Anni Sundal Hågøy
Fylkesmannen i Hordaland Landbruksavdelinga

SØKNAD OM BYGGING AV LANDBRUKSVEI

Til Meland Kommune

Søkerens navn: Sigurd Knutsen

Adresse: Myrtveit, 5918 Frekhang 9904866 041 T113

Veiens navn: Myravegen Planlegger: S. Knutsen 9901487-t

1. DATA FOR VEI OG DEKNINGSOMRADE

Interesser i veien: Skogbruk Jordbruk Bosetting Seter/heiting Annet
 _____% 100% _____% _____% _____%

Er prosjektet del av hovedplan for veier eller annen overordnet transportplan: Ja Nei
 Er avkjøring fra offentlig vei godkjent: Ja Nei Ikke aktuelt

Tall for veiens dekningsområde: Totalareal: 26 dekar Prod. skog: _____ dekar Jordbruksareal: 26 dekar
 Hogstmoden skog: _____ m³ Annet: _____

Planlagt veiklasse: Bilveier: 2 3 4 5 Vinterbilvei: 6 Traktorveier: 7 8 Enkel vei:

Nyanlegg: 100 meter Ombygging: _____ meter Antall interessenter: 2 stk

BEREGNET ØKONOMISK GEVINST: Beregnet byggekostnad: Kr. 15.000,-

Transportgevinst skogbruk: Kr. _____
 Transportgevinst jordbruk: Kr. _____ Redusert jordpakking/kveysteader.
 Annet: (_____) Kr. _____ Sum transportgevinst: Kr. _____

Er berørte naboer og rettighetshavere varslet: Ja (liste vedlegges) Nei, ikke aktuelt

2. KJENTE MILJØVERDIER I OMRÅDET (MARKERES PÅ KARTVEDLEGGENE)

MILJØVERDIER SOM BETINGER UTTAELSE FRA FYLKESMANNEN:
 Verna vassdrag: Ja Nei Villmarkspregede naturområder: (>5 km fra tyngre teknisk inngrep)

Arealer med annen spesiell miljøstatus: Nei: Ja: _____

ØVRIGE MILJØVERDIER I OMRÅDET:

Sårbart dyre- og planteliv: Nei

Kjente kulturminner: Steingard

Viktige områder for friluftsliv: Nei

Kulturlandskap, landskapsbilde: Nei

Annet: _____

Reindriftsinteresser Inngrepstrie områder: 3-5 km 1-3 km Vernskog: Ja Nei

Leg er kjent med at bygging ikke kan iverksettes uten tillatelse fra kommunen:

Sted dato: Myrveit 19/4-99 Søkers underskrift: Sigurd Knutsen

SØKNAD OM BYGGING AV LANDBRUKSVEIER VEILEDNING FOR UTFYLLING AV SKJEMA (M-0021)

Dette skjemaet skal benyttes ved søknad om bygging og ombygging av landbruksveier i henhold til «Forskrift om planlegging og godkjenning av veier for landbruksformål», fastsatt av Landbruksdepartementet 20. desember 1996. Søknaden skal sendes til den (de) kommunen(e) der veianlegget er lokalisert. Søkeren plikter å fylle ut søknadsskjemaet så fullstendig som mulig, og bidra med alle kjente opplysninger som kan ha betydning for den påfølgende saksbehandling og avgjørelse. Berørte naboer og rettighetshavere skal også varsles om veisøknaden.

1. DATA FOR VEI OG DEKNINGSOMRADE

- Oppgi hvilke typer **interesser** som har nytte av veien, samt prosentandel i forhold til samlet nytte.
- Med **hovedplan** menes en helhetlig veiplan, enten veidelen i kommunens oversiktsplan for skogbruk, egen områdeplan/hovedplan for veier eller annen transportplan.
- **Avkjørsel fra offentlig vei** og velteplass ved off. vei skal godkjennes av veimyndighetene, jf § 2-1.
- Planlagt **veiklasse** oppgis i henhold til «Normaler for Landbruksveier med byggebeskrivelse». Veiklassene 2-3-4-5 er helårs- eller sommerbilveier, veiklasse 6 er vinterbilvei, og veiklassene 7 og 8 er traktorvei. «Enkel vei» er slike veier som ikke oppfyller veinormalens laveste krav til traktorvei, men som allikevel medfører søknadspliktig terrenginngrep (§ 1-2).
- De **økonomiske fordeler** som ventes oppnådd med tiltaket skal beregnes separat for de interesser som vil ha nytte av veien. Kalkyle av økonomisk gevinst (transportgevinst) skal vedlegges søknaden.
- Oppgi beregnet **byggekostnad** for det omsøkte tiltaket.
- **Berørte naboer og rettighetshavere** skal varsles, og liste over de som eventuelt er varslet vedlegges.

2. KJENTE MILJØVERDIER I VEIENS DEKNINGSOMRADE

Dersom en eller flere av følgende miljøverdier blir påvirket av veien, skal Fylkesmannen gis anledning til å uttale seg før kommunen treffer vedtak.

Verna vassdrag. Her krysses det ja dersom veien berører en 100-meters sone på hver side av et verna vassdrag, med sideelver, større bekker, sjøer og tjern.

Villmarkspregede naturområder er de områdene som av miljøvernmyndighetene er definert til å være minst fem kilometer fra tyngre tekniske inngrep. Tyngre tekniske inngrep omfatter også tidligere skogsvater. Det skal krysses i ja-rubrikken dersom veien er planlagt inn i, eller fører til å redusere omfanget av, slike områder.

«**Annen spesiell miljøstatus**» omfatter arealer innenfor veiens dekningsområde som har formell vernestatus (naturreserver, nasjonalparker, landskapsvernområder, kulturlandskapsområder, kulturminneområder, natur- og områder der det i forbindelse med myndighetenes verneplanarbeid eller andre offentlige registreringer er påvist spesielle miljøverdier.

ØVRIGE MILJØVERDIER:

Søkeren skal også gi opplysninger om andre kjente miljøverdier i veiens dekningsområde. Skjemaet er utflignet til avkryssing og en stikkordsmessig beskrivelse av de aktuelle miljøverdiene. Det bør legges ved en beskrivelse av hvordan det tenkes å ta hensyn til eventuelle miljøverdier i området ved bygging og bruk av veien.

3. KARTVEDLEGG

Kart i målestokk 1:5000 eller 1:10 000, samt oversiktskart i målestokk 1:50 000 skal følge søknaden. Følgende opplysninger skal markeres på kartet:

- Planlagt veitrase (brutt rød strek). Eventuelle alternativer merkes tydelig (nummereres).
- Planlagte massetak i forbindelse med veibyggingen (ringes inn med rød strek).
- Eksisterende veier med betydning for dekningsområdet (heltrukken rød strek).
- Dekningsområdet for den planlagte veien (heltrukken blå strek).
- Behyggelse og andre interesser som kan bli berørt av veien.
- Kjente miljøverdier som kan bli berørt av bygging eller bruk av veien markeres på kartet, med henvisning til opplysninger på søknadsskjema.

Bygging av veien kan ikke startes før tillatelse er gitt av kommunen. Kommunens vedtak kan påklages i henhold til forvaltningslovens bestemmelser, og vedtaket har derfor oppsettende virkning inntil klagefristen har gått ut.



MELAND KOMMUNE

Kommunalavdeling for primærnæring og natur

Hordaland fylkeskommune
Kulturetaten
5020 BERGEN

Dykkar ref.
Vår ref. TIB

L.nr. 9904955
Sak ID 9901487
Arkiv nr. 641.0

Dato 20.04.99

SØKNAD OM BYGGING AV LANDBRUKSVEI - MYRAVEGEN

Det vert synt til Landbruksdepartementet si "Forskrift om planlegging og godkjenning av veier til landbruksformål," av 20 desember 1996.

Fylgjande veg vert sendt til utale:

"Myravegen" - enkel traktorveg – 100 meter lang – søkjar: Sigurd Knutsen, 5918 Frekhaug.

Mogelege merknader skal sendast til: Kommunalavdeling for primærnæring og natur, 5918 Frekhaug.

Høringstida er **1 måned.**

KOMMUNALAVDELING FOR PRIMÆRNÆRING OG NATUR

Tore-Inge Bratteteig
Tore-Inge Bratteteig

Vedlegg: 3 stk



MELAND KOMMUNE

Kommunalavdeling for primærnæring og natur

Rådmannen i Meland
her

Dykkar ref.
Vår ref. TIB

L.nr. 9904955
Sak ID 9901487
Arkiv nr. 641.0

Dato 20.04.99

SØKNAD OM BYGGING AV LANDBRUKSVEI - MYRAVEGEN

Det vert synt til Landbruksdepartementet si "Forskrift om planlegging og godkjenning av veier til landbruksformål," av 20 desember 1996.

Fylgjande veg vert sendt til utale:

"Myravegen" - enkel traktorveg – 100 meter lang – søkjar: Sigurd Knutsen, 5918 Frekhaug.

Mogelege merknader skal sendast til: Kommunalavdeling for primærnæring og natur, 5918 Frekhaug.

Høringstida er **1 måned.**

KOMMUNALAVDELING FOR PRIMÆRNÆRING OG NATUR

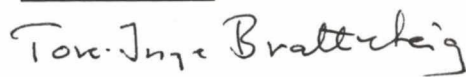
Tore-Inge Bratteteig

Vedlegg: 3 stk

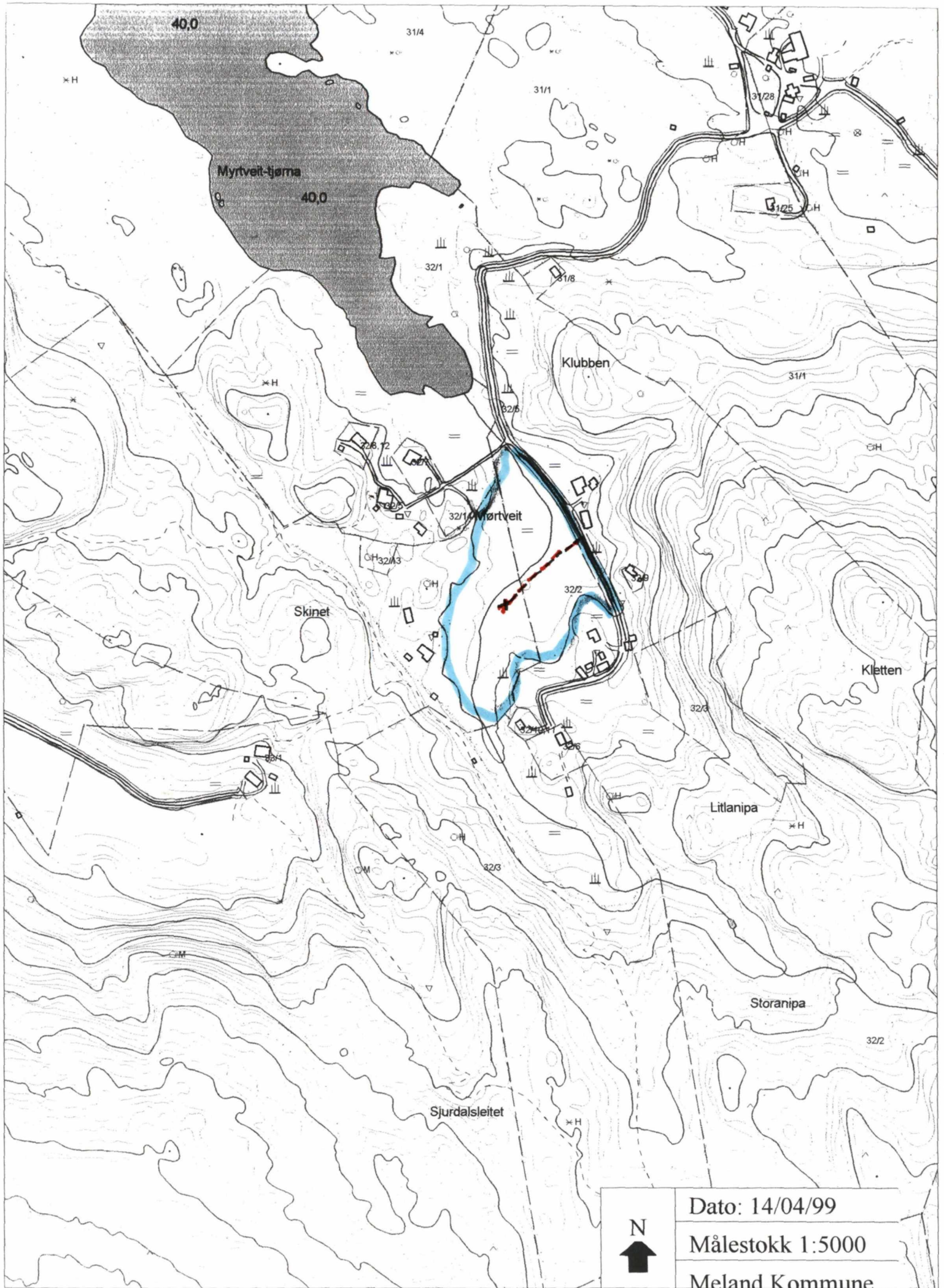

	Dato: 14/04/99
	Målestokk 1:5000
	Meland Kommune

Varsling berørte naboar/rettshavarar - planlagt landbruksveg

Eg/vi er vorten informert om planlagt landbruksveg: Myravegen vegnamn,

på gnr. 32 bnr. 1034, stad Myrkeut

Eg/vi har ingen merknad til planlagt landbruksveg: (set kryss)

Eg/vi har fylgjande merknad til planlagt landbruksveg:

Me gjev med dette Sigurd Knudsen løyve til å laga veg på den måten me vart litige om i samband med han 22/4-99.

stad/dato: Myrkeut 25/4-99 underskrift: Anni Sundal Hegøy

