

**Kartvedlegg til protokoll
for oppmålingsforretning**

Meland kommune

VEDLEGG 1 av 6

Elgedom
23/509

Saks nr
20191167

Oppdragnr
2019018

Rekvirent
Jm Norge As

Forretningsdato
15/10/2019

Landmålar
Per Alle Sæle



Målestokk 1:750



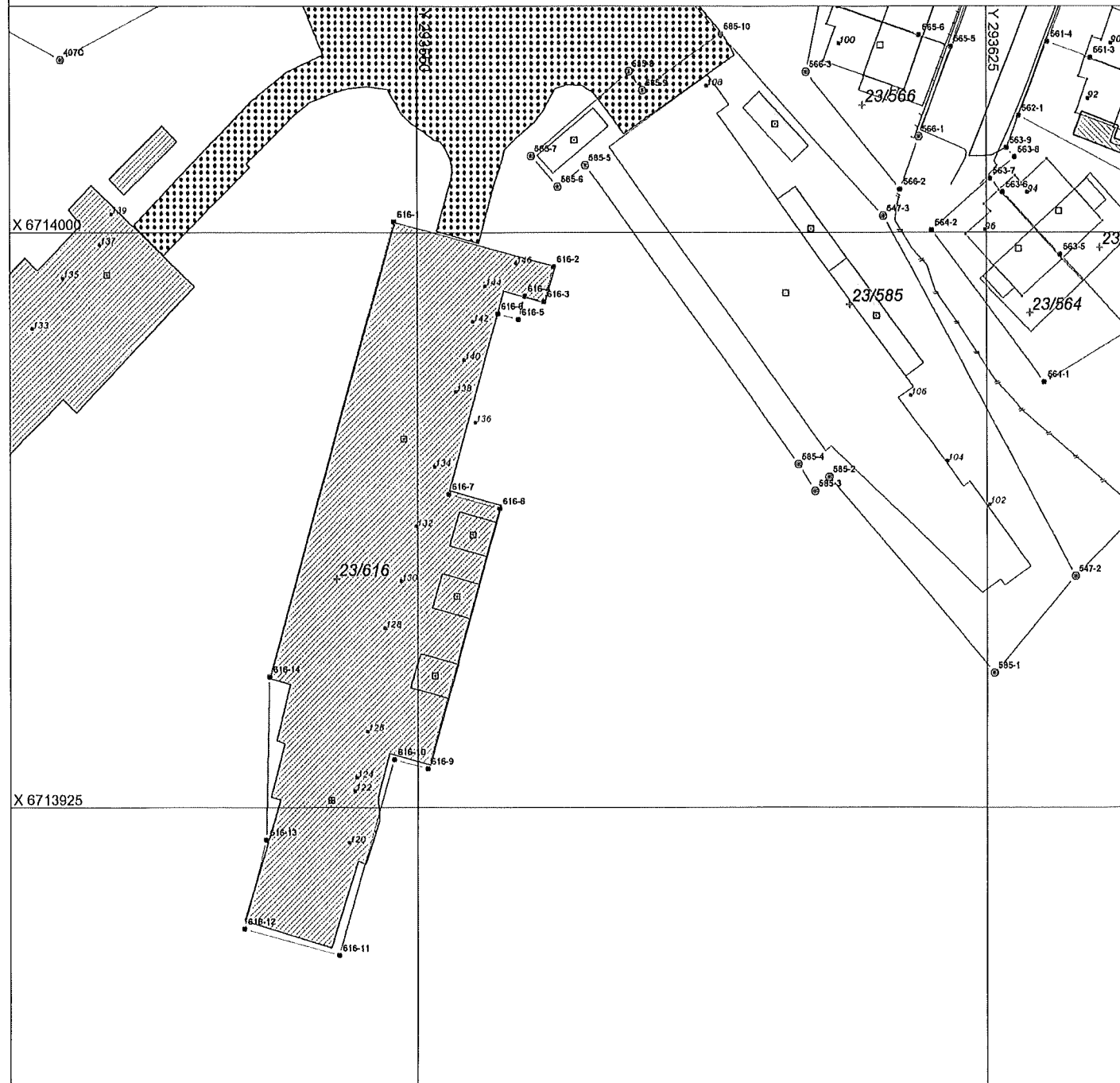

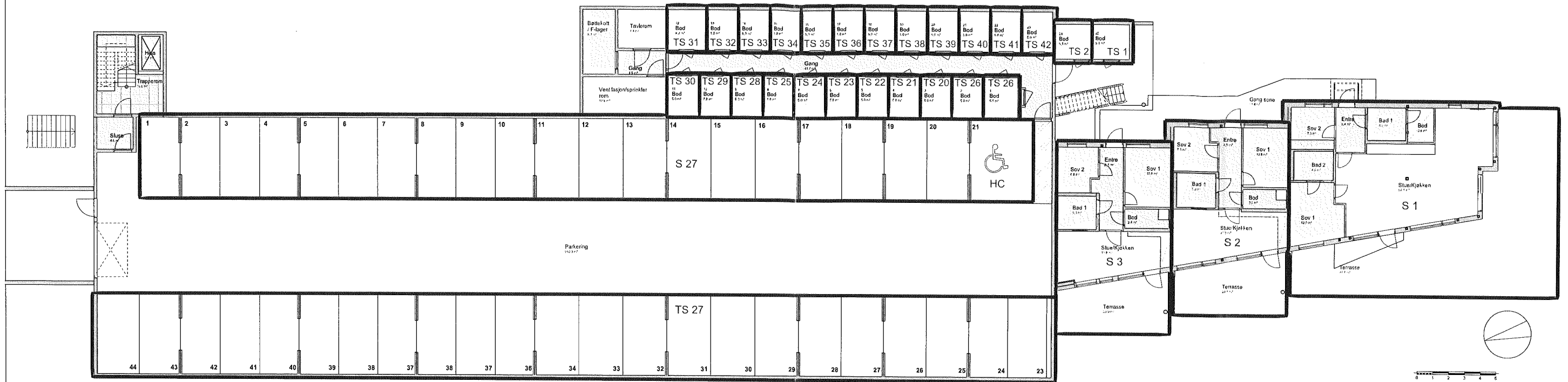
Beskriving/avtaler:





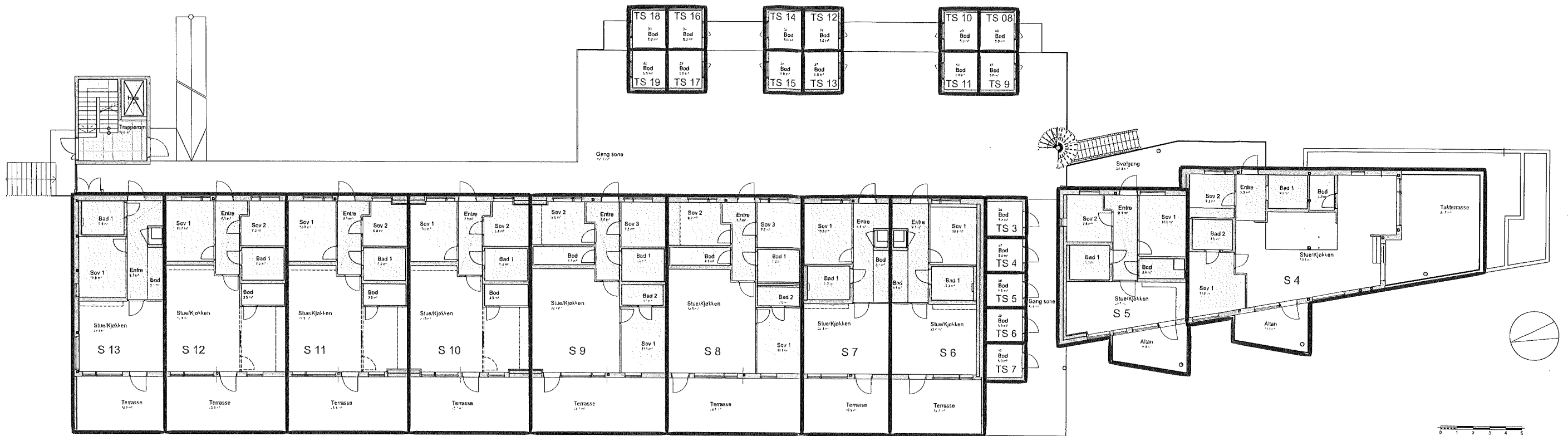

Rev.:	Dato:	Revisjon gjelder	Tegnet av:	Kontrollert av:
JM Norge AS Løypetona - Boligprosjekt Gnr.323,Bnr.616, Alver kommune Plan 1.etasje.Hus 2			 JM Norge AS ,Oslo Mustads vei 1,0283 Oslo Postboks 453,1327 Lysaker Telefon: 67 17 60 00 E-post: post@jm.no	
Dato: 24.03.2021	Tegnet av: BP	Kontrollert av: AB	FAGL: A.B.	 QBO PLAN & ARKITEKTUR Hamnevegen 53 Postboks 291,5203 Os Telefon: 56 57 00 70
Målestokk: 1:250	Fase : Seksjoneringstegning	Prosjektnr.: 201516400	Tegningsnr.: 1	Rev.:



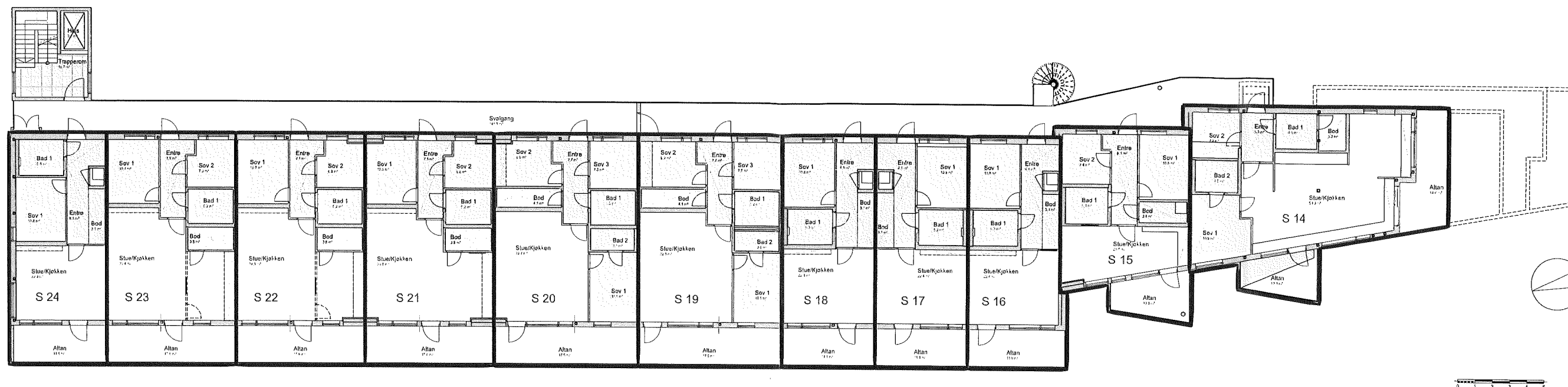

Rev.:	Dato:	Revisjon gjelder	Tegnet av:	Kontrollert av:
JM Norge AS Løypetona - Boligprosjekt Gnr.323,Bnr.616, Alver kommune Plan 2.etasje.Hus 2			 JM Norge AS ,Oslo Mustads vei 1,0283 Oslo Postboks 453,1327 Lysaker Telefon: 67 17 60 00 E-post: post@jm.no	QBO PLAN & ARKITEKTUR Hamnevegen 53 Postboks 291,5203 Os Telefon: 56 57 00 70
Dato:	Tegnet av:	Kontrollert av:		
24.03.2021	BP	AB	A.B.	
Målestokk:	Fase:	Prosjektnr.:	Tegningsnr.:	Rev.:
1:250	Seksjoneringstegning	201516400	2	

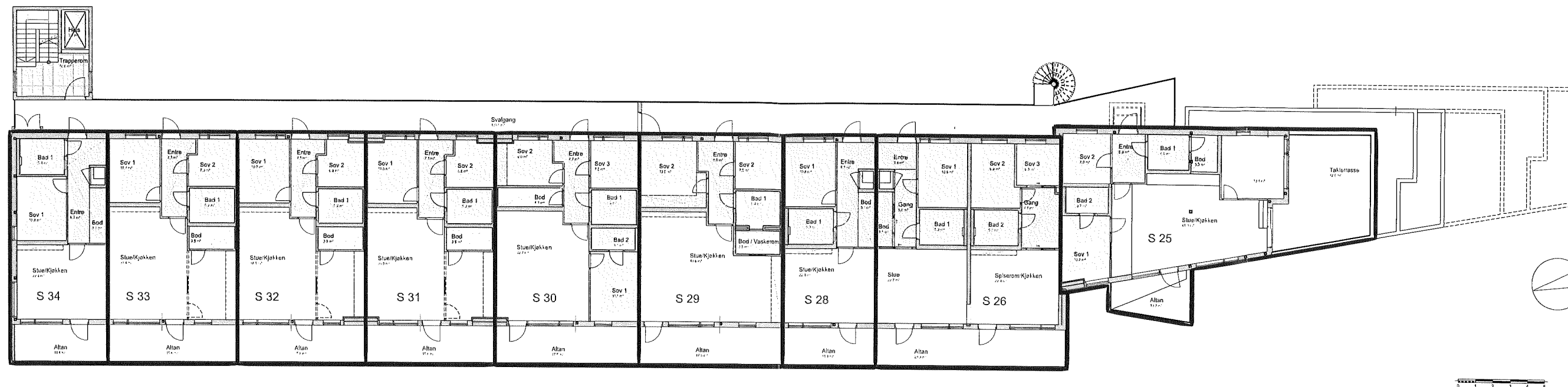

Rev.:	Dato:	Revisjon gjelder	Tegnet av:	Kontrollert av:
JM Norge AS Løype-tona - Boligprosjekt Gnr.323,Bnr.616, Alver kommune Plan 3.etasje.Hus 2			 JM Norge AS ,Oslo Mustads vei 1,0283 Oslo Postboks 453,1327 Lysaker Telefon: 67 17 60 00 E-post: post@jm.no	QBO PLAN & ARKITEKTUR Hamnevegen 53 Postboks 291,5203 Os Telefon: 56 57 00 70
Dato: 24.03.2021	Tegnet av: BP	Kontrollert av: AB		
Målestokk: 1:250	Fase : Seksjonerings-tegning	Prosjektnr.: 201516400	Tegningsnr.: 3	Rev.:



Rev.:	Dato:	Revisjon gjelder	Tegnet av:	Kontrollert av:
JM Norge AS Løype-tona - Boligprosjekt Gnr.323,Bnr.616, Alver kommune Plan 4.etasje.Hus 2			 JM Norge AS ,Oslo Mustads vei 1,0283 Oslo Postboks 453,1327 Lysaker Telefon: 67 17 60 00 E-post: post@jm.no	 Hamnevegen 53 Postboks 291,5203 Os Telefon: 56 57 00 70
Dato:	Tegnet av:	Kontrollert av:		
24.03.2021	BP	AB	A.B.	
Målestokk:	Fase :	Prosjektnr.:	Tegningsnr.:	Rev.:
1:250	Seksjonerings-tegning	201516400	4	

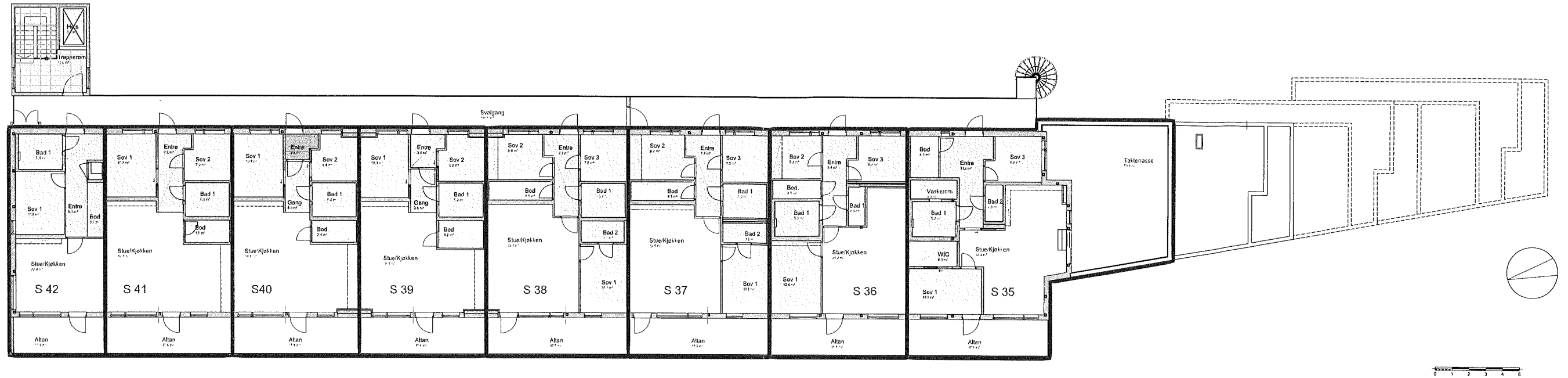

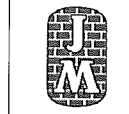
Rev.:	Dato:	Revisjon gjelder	Tegnet av:	Kontrollert av:
JM Norge AS Løypetona - Boligprosjekt Gnr.323,Bnr.616, Alver kommune Plan 5.etasje.Hus 2			 QBO PLAN & ARKITEKTUR	JM Norge AS, Oslo Mustads vei 1,0263 Oslo Postboks 453,1327 Lysaker Telefon: 67 17 60 00 E-post: post@jm.no
Dato:	Tegnet av:	Kontrollert av:		FAGL:
24.03.2021	BP	AB	A.B.	Postboks 291,5203 Os
Målestokk:	Fase:	Prosjektnr.:	Tegningsnr.:	Rev.:
1:250	Seksjoneringstegning	201516400	5	