



Eivind Hordvik
Olsvollvegen 116
5938 SÆBØVÅGEN

Referanser:
Dykkar:
Vår: 21/4375 - 21/33226

Saksbehandlar:
Kjartan Medaas
kjartan.medaas@alver.kommune.no

Dato:
18.05.2021

Motteke krav om retting av feil i matrikkelkartet - gbnr 474/30 Olsvoll

Syner til motteke krav om retting av grenser i matrikkelen, motteke 07.05.2021.

I følge §26 i matrikkelova skal part som retting, endring eller tilføyning har noko seie for underrettast. Vedlagt sender ein kopi av motteke krav om retting med kart.

Om De har merknader til dette høyrer vi gjerne frå dykk innan 3 veker frå mottak av dette brevet. Me ber om at de også ser på grensene som eg har ringa inn med blå farge i utsnittet av kartet under. Er det rett at bnr.5 eig denne «firkanten»?

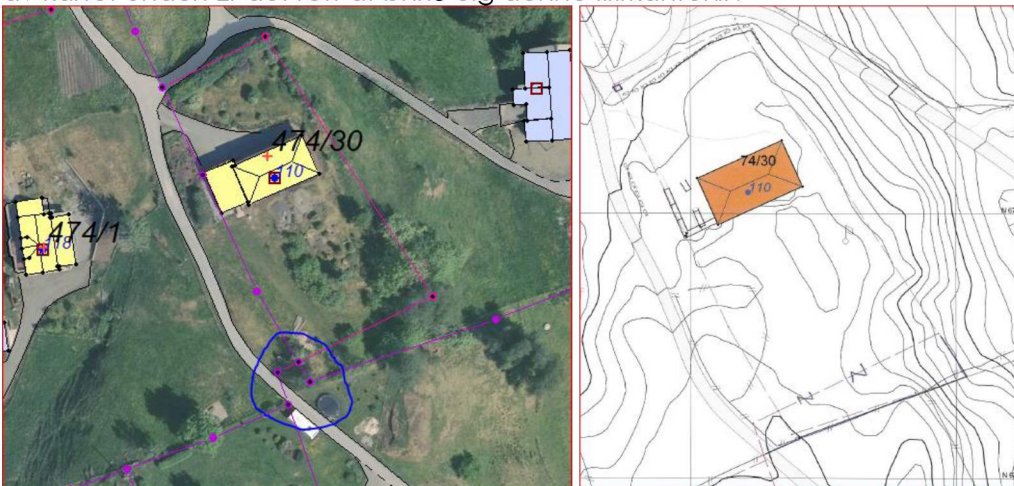

Utklipp frå kart vedlagt mottek krav om retting

Om vi ikkje høyrer noko innan fristen vil matrikkelkartet verta retta i samsvar med kravet. De vil få tilsendt kopi av matrikkelkartet etter rettinga er gjort.

Føremålet med rettinga er kun å forbetre kartet og det er grensene i marka og skyldskiftedokumentet/jordskiftkartet som gjeld. Kartet vil også ha usikker kvalitet etter rettinga. Skal grensene få god kvalitet i kartet må det rekvirerast oppmålingsforretning.

Ved vidare kontakt i denne sak, venlegast referer til saksnummer 21/4375. For evt. spørsmål er det berre å ta kontakt med underteikna.

Med vennleg helsing
Alver kommune, Kart og oppmåling

Kjartan Medaas
avdelingsingeniør

Dette dokumentet er elektronisk godkjent og har difor ingen signatur.

Vedlegg:

Krav om retting av tomtegrense - gbnr 74/30 Olsvoll
Skyldskifte
Situasjonskart
epost - Krav om retting av tomtegrense - gbnr 74/30 Olsvoll

Kopi til:

Rolf Arild Taule	Austesundvegen 1	5938	SÆBØVÅGEN
------------------	------------------	------	-----------

Mottakarar:

Eivind Hordvik	Olsvollvegen 116	5938	SÆBØVÅGEN
Irmelin Benedicte Fjeldberg Hordvik	Olsvollvegen 116	5938	SÆBØVÅGEN
Ruth Olsvold	Olsvollvegen 108	5938	SÆBØVÅGEN