

NABOERKLÆRING

**EIER AV EIENDOM 172/186 I ALVER KOMMUNE: SEIM BARNEHAGE SA.
GIR EIER AV 172/ 211 BENTE OG TERJE RETT TIL Å LEGGE
MUR/FYLLINGSFOT FOR PLANERING AV TERRENG I GRENSEN.**

**ARBEIDET SKAL UTFØRES I FORBINDELSE MED PLANERING AV
TERRENG PÅ 172/211.
SITUASJONSKART DATERT 05.03.2021 VISER PROSJEKTERT
PLANERINGS HØYDE C+19,2 MOH.**

DATO:

21/5-21

SEIM BARNEHAGE SA

Seim barnehage sa
Fuglevikvegen 21
5912 Seim

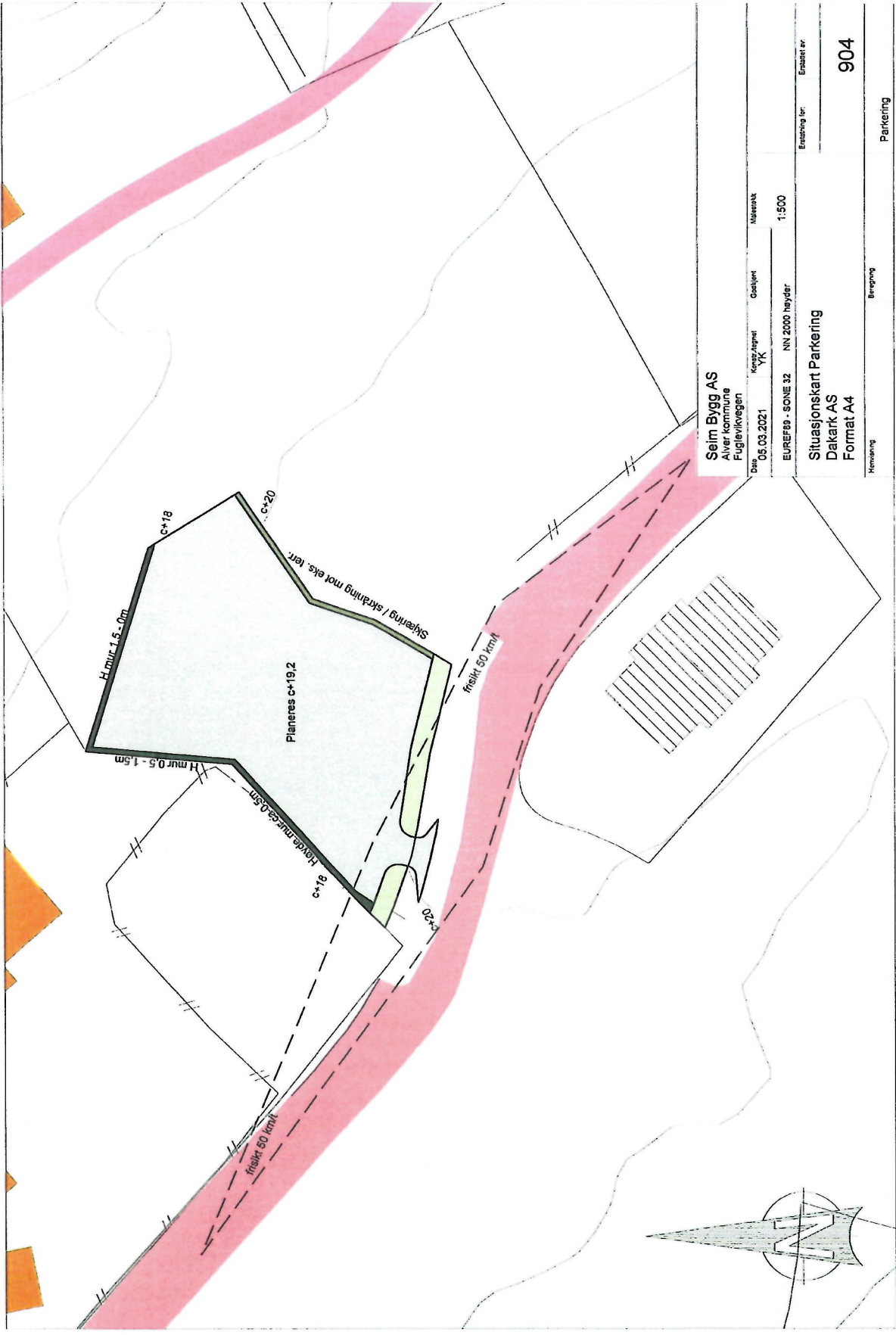

Selm Bygg AS
 Alver kommune
 Fuglefluvegen

Dato: 05.03.2021	Rev. utgave: 1/1	Gebyrt	Målestokk
EUREF89 - SONE 32	NN 2000 høyder		1:500
Situasjonskart Parkering		Erstatning for: Erstatning av	
Dakark AS		904	
Format A4		Benyttelse: Parkering	