



Alver Kommune
Kart og oppmålingsavdelinga
Postboks 4
5906 Frekhaug
e-post: post@alver.kommune.no

Varsel om oppmålingsforretning

Saksnr
20214263

Oppdragsnr

Det vert med dette varsla om at det skal haldast oppmålingsforretning på følgjande matrikkeleining(ar)				
Gateadresse	Eigar/Rekvirent	Gnr	Bnr	Fnr Snr
Selfallet 38	Nøttveit Elin (Hjemmelshaver)	445	447	0 0
Selfallet 38	Nøttveit Helge Asgeir (Hjemmelshaver)	445	447	0 0

Om forretninga			
Forretninga vert:	Dato 08.06.2021	Kl. 09.00	Stad På eigedomen
Rekvirent Nøttveit Elin Nøttveit Helge Asgeir	Rekvisisjonsdato 04.05.2021		
Forretninga gjeld oppretting av matrikkeleining <input type="checkbox"/> Grunneigedom <input type="checkbox"/> Festegrund <input type="checkbox"/> Anleggseigedom <input type="checkbox"/> Uteareal eigarseksjon			
Forretninga gjeld registrering av eksisterande grunn <input type="checkbox"/> Grensejustering <input checked="" type="checkbox"/> Klarleggjing av eksisterande grense <input type="checkbox"/> Nymerking av eksisterande grense <input type="checkbox"/> Registrering av ureg. jordsameige <input type="checkbox"/> Matrikulering av umatrikulert grunn <input type="checkbox"/> Arealoverføring <input type="checkbox"/> Anna			
Forklaring Klarleggjing av eksisterande grense for gbnr. 445/447. Grensestrekinga som skal klarleggast er mot sør. Grensa er tidligare koordinatbestemt.			

Kven som er varsla
Vedlagt følgjer ei oversikt over dei personar som er varsla om forretninga, og i kva eigenskap (partsstilling, rolle) desse er blitt varsla. Du vert oppfordra til å gje melding til kommunen så snart som mogeleg dersom du kjenner til ev. andre som forretninga kan få betydning for.

For matrikkeleininga gjeld følgjande forhold
Dersom nokon av grensene eller andre rettsforhold som vedkjem stadfesta rettar er uklare, er det ynskjeleg at du i samråd med dei andre partane oppklarar dette før oppmålingsforretninga.
Det er ynskjeleg at kart, bilete og avtalar etc. som kan ha betydning for å fastleggja grenseforløpet og stadfesta rettar vert send til kommunen, helst i god tid før oppmålingsforretninga eller vert teken med til oppmålingsforretninga.
Oppmøte ved oppmålingsforretninga er frivillig og det kan ikkje krevjast godtgjersle for reiseutgifter, tappt arbeidsforteneste og liknande i samband med oppmålingsforretninga.

Rett til å klaga
Saker som krev oppmålingsforretning etter § 6 i matrikkellova, under dette feil ved varslinga eller utføringa av forretninga, kan klagast på etter reglane i forvaltningslova kap. IV til VI, jfr. matrikkellova § 46.
Klagefristen vert rekna frå det tidspunktet parten har motteke matrikkelbrev eller underretning om føring i matrikkelen, jfr. matrikkelforskrifta § 21.
Det kan ikkje setjast fram klage på forhold som formelt høyrer inn under klagebehandling etter anna lovverk, t.d. plan- og bygningslova.

Andre opplysningar

Vedlagt følgjer: Partsliste Fullmaktsblankett Kvitteringsblankett Anna

Landmålar			
Stad Knarvik	Dato 25.05.2021	Epost morten.mangeroy.helland@alver.kommune.no	
Stilling Oppmålingsingeniør	Telefon	Landmålar Morten Mangerøy Helland	Underskrift

Fullmakt Oppmålingsforretning

Saksnr 20214263	Oppdragsnr
--------------------	------------

NB! Ver nøyaktig med å kryssa av for kva fullmakta gjeld.

Underteikna, som har grunnboksheimel til matrikkeleininga (viss ikkje tinglyst matrikkeleining; aktuell eigar/festar)				
Gnr	Bnr	Fnr	Snr	Matrikkeleininga si adresse

gjev fullmakt til		
Fullmektig	Navn	Adresse
	Fødselsdato (6 siffer)	
Fullmakta gjeld	<input type="checkbox"/> Løyve til å møta og representera meg/oss ved oppmålingsforretninga, under dette til å godkjenna oppmåling/merking av ny matrikkeleining på grunnlag av offentlig godkjenning, med løyve til å godkjenna mindre avvik, jfr. Matrikkellova § 33	
	<input type="checkbox"/> Løyve til å signera erklæring om rettar i fast eigedom, dersom det er stilt krav om etablering av rettar i vedtak etter plan- og bygningslova.	
	<input type="checkbox"/> Løyve til å rydda opp i rettsforhold som det i samband med forretninga vert avdekket behov for å rydde opp i. (Oppretting og/eller sletting av rettar)	
	<input type="checkbox"/> Løyve til å inngå forlik, ta bindande standpunkt til ev. skilddom eller grensejustering.	
	<input type="checkbox"/> Løyve til å signera skjøyte / erklæring om arealoverføring / pantedokument. NB! Krev vitnestadfesting på heimelshavar si underskrift.	
	<input type="checkbox"/> Løyve til andre disposisjonar enn nemnd over.	
	Beskriv	
	Dersom fullmakt gjeld matrikkeleining i sameige må anten samtlege sameigarar signera på fullmakta, eller det må leggjast fram dokumentasjon for at sameiget har vedteke at styret, anna organ eller person kan representera sameiget, jfr. matrikkelforskrifta § 23, første ledd.	

Forretninga vedkjem				
Gnr	Bnr	Fnr	Snr	Dato for oppmålingsforretninga
445	447	0	0	08.06.2021
445	447	0	0	

Underskrift frå heimelshavar (viss ikke tinglyst matrikkeleining; aktuell eigar/festar)		
Stad og dato	Underskrift	Fødselsnr./Organisasjonsnr. (11/9 siffer)

Vitnestadfesting på heimelshavar si underskrift (jfr. tinglysingsforskrifta § 3)

(Skal berre fyllast ut dersom det blir gjeve fullmakt til å signera på skjøyte / erklæring om arealoverføring / pantedokument)

Vi stadfestar at heimelshavar sin signatur er skriven eller vedkjend i vårt nærvær og at vedkommande er over 18 år: (Advokatar og autoriserte eigedomsmeklarar m.fl. kan vitna ei underskrift aleine)

Vitneunderskrift 1		
Stad	Dato	Underskrift

Vitneunderskrift 2		
Stad	Dato	Underskrift



Partar			Varsling				Under forretinga				
Namn	Adresse	Gnr./Bnr./Fnr./Snr.	Partstilling	Sendt Dato Måte	Svar		Opp- møte	Godkj.	Signatur ved avløyssar		ID
					Mottakskvitt.	Ev. fullm. 1)			Signatur - registrert eigar		
Nøttveit Elin		445/447	Rekvirent				<input type="checkbox"/>				
Selfallet 38, 5936 Manger			Hjemmelshaver	Brev			<input type="checkbox"/>				
Nøttveit Helge Asgeir		445/447	Rekvirent				<input type="checkbox"/>				
Selfallet 38, 5936 Manger			Hjemmelshaver	Brev			<input type="checkbox"/>				
Bjerkestrand Lars Halvar		445/448	Nabo				<input type="checkbox"/>				
Selfallet 40, 5936 Manger			Hjemmelshaver	Brev			<input type="checkbox"/>				
Nordanger Anne		445/448	Nabo				<input type="checkbox"/>				
Selfallet 40, 5936 Manger			Hjemmelshaver	Brev			<input type="checkbox"/>				
Grindheim Kjersti Nævdal		445/387/0/1	Nabo				<input type="checkbox"/>				
Selfallet 44, 5936 Manger			Hjemmelshaver	Brev			<input type="checkbox"/>				
Syltøy Karin Klausen		445/387/0/2	Nabo				<input type="checkbox"/>				
Selfallet 46, 5936 Manger			Hjemmelshaver	Brev			<input type="checkbox"/>				
Syltøy Terje		445/387/0/2	Nabo				<input type="checkbox"/>				
Selfallet 46, 5936 Manger			Hjemmelshaver	Brev			<input type="checkbox"/>				
Røen Morten		445/387/0/3	Nabo				<input type="checkbox"/>				
Selfallet 42, 5936 Manger			Hjemmelshaver	Brev			<input type="checkbox"/>				
Rolland Henny Margrethe		445/387/0/4	Nabo				<input type="checkbox"/>				
Selfallet 48, 5936 Manger			Hjemmelshaver	Brev			<input type="checkbox"/>				
Sylta Irmelin Rikstad		445/388/0/1	Nabo				<input type="checkbox"/>				
Selfallet 50, 5937 Bøvågen			Hjemmelshaver	Brev			<input type="checkbox"/>				
Solen Karen		445/388/0/2	Nabo				<input type="checkbox"/>				
Selfallet 56, 5936 Manger			Hjemmelshaver	Brev			<input type="checkbox"/>				
Helle Hildebjørg Norunn		445/388/0/3	Nabo				<input type="checkbox"/>				
Selfallet 52, 5936 Manger			Hjemmelshaver	Brev			<input type="checkbox"/>				

1) Avløyssar: (SUF) 2) Førarkort: (F)
 Avløyssar med Pass: (P)
 avgjerdstullmakt: (SMF) Bankkort m/ bilde: (B)

						<input type="checkbox"/>	<input type="checkbox"/>																											
						<input type="checkbox"/>	<input type="checkbox"/>																											
						<input type="checkbox"/>	<input type="checkbox"/>																											
						<input type="checkbox"/>	<input type="checkbox"/>																											
						<input type="checkbox"/>	<input type="checkbox"/>																											
						<input type="checkbox"/>	<input type="checkbox"/>																											
						<input type="checkbox"/>	<input type="checkbox"/>																											
						<input type="checkbox"/>	<input type="checkbox"/>																											
						<input type="checkbox"/>	<input type="checkbox"/>																											
						<input type="checkbox"/>	<input type="checkbox"/>																											
						<input type="checkbox"/>	<input type="checkbox"/>																											
						<input type="checkbox"/>	<input type="checkbox"/>																											
						<input type="checkbox"/>	<input type="checkbox"/>																											
						<input type="checkbox"/>	<input type="checkbox"/>																											
						<input type="checkbox"/>	<input type="checkbox"/>																											
						<input type="checkbox"/>	<input type="checkbox"/>																											
						<input type="checkbox"/>	<input type="checkbox"/>																											
						<input type="checkbox"/>	<input type="checkbox"/>																											

1) Avløysar: Avløysar med avgjerdsfullmakt:	(SUF) (SMF)	2) Førarkort: Pass: Bankkort m/ bilde:	(F) (P) (B)
---	--------------------	--	-------------------



Partar			Varsling				Under forretninga			
Namn	Gnr./Bnr./Fnr./Snr.	Partsstilling	Sendt Dato Måte	Mottakskvitt.	Svar	Opp- møte	Godkj.	Signatur ved avløyser		ID
								Eigarforhold	Ev. fullm. 1)	
Foss Mia Birkeland	445/388/0/4	Nabo				<input type="checkbox"/>	<input type="checkbox"/>			
Stølhaugane 15 B, 5911 Alversund		Hjemmelshaver	Brev			<input type="checkbox"/>	<input type="checkbox"/>			
Martinsen Tore Lunde	445/388/0/4	Nabo				<input type="checkbox"/>	<input type="checkbox"/>			
Stølhaugane 15 B, 5911 Alversund		Hjemmelshaver	Brev			<input type="checkbox"/>	<input type="checkbox"/>			
						<input type="checkbox"/>	<input type="checkbox"/>			
						<input type="checkbox"/>	<input type="checkbox"/>			
						<input type="checkbox"/>	<input type="checkbox"/>			
						<input type="checkbox"/>	<input type="checkbox"/>			
						<input type="checkbox"/>	<input type="checkbox"/>			
						<input type="checkbox"/>	<input type="checkbox"/>			
						<input type="checkbox"/>	<input type="checkbox"/>			
						<input type="checkbox"/>	<input type="checkbox"/>			
						<input type="checkbox"/>	<input type="checkbox"/>			
						<input type="checkbox"/>	<input type="checkbox"/>			
						<input type="checkbox"/>	<input type="checkbox"/>			
						<input type="checkbox"/>	<input type="checkbox"/>			
						<input type="checkbox"/>	<input type="checkbox"/>			
						<input type="checkbox"/>	<input type="checkbox"/>			
						<input type="checkbox"/>	<input type="checkbox"/>			
						<input type="checkbox"/>	<input type="checkbox"/>			
						<input type="checkbox"/>	<input type="checkbox"/>			
						<input type="checkbox"/>	<input type="checkbox"/>			
						<input type="checkbox"/>	<input type="checkbox"/>			

1) Avløyser: (SUF) 2) Førarkort: (F)
 Avløyser med Pass: (P)
 avgjerdsfullmakt: (SMF) Bankkort m/ bilde: (B)

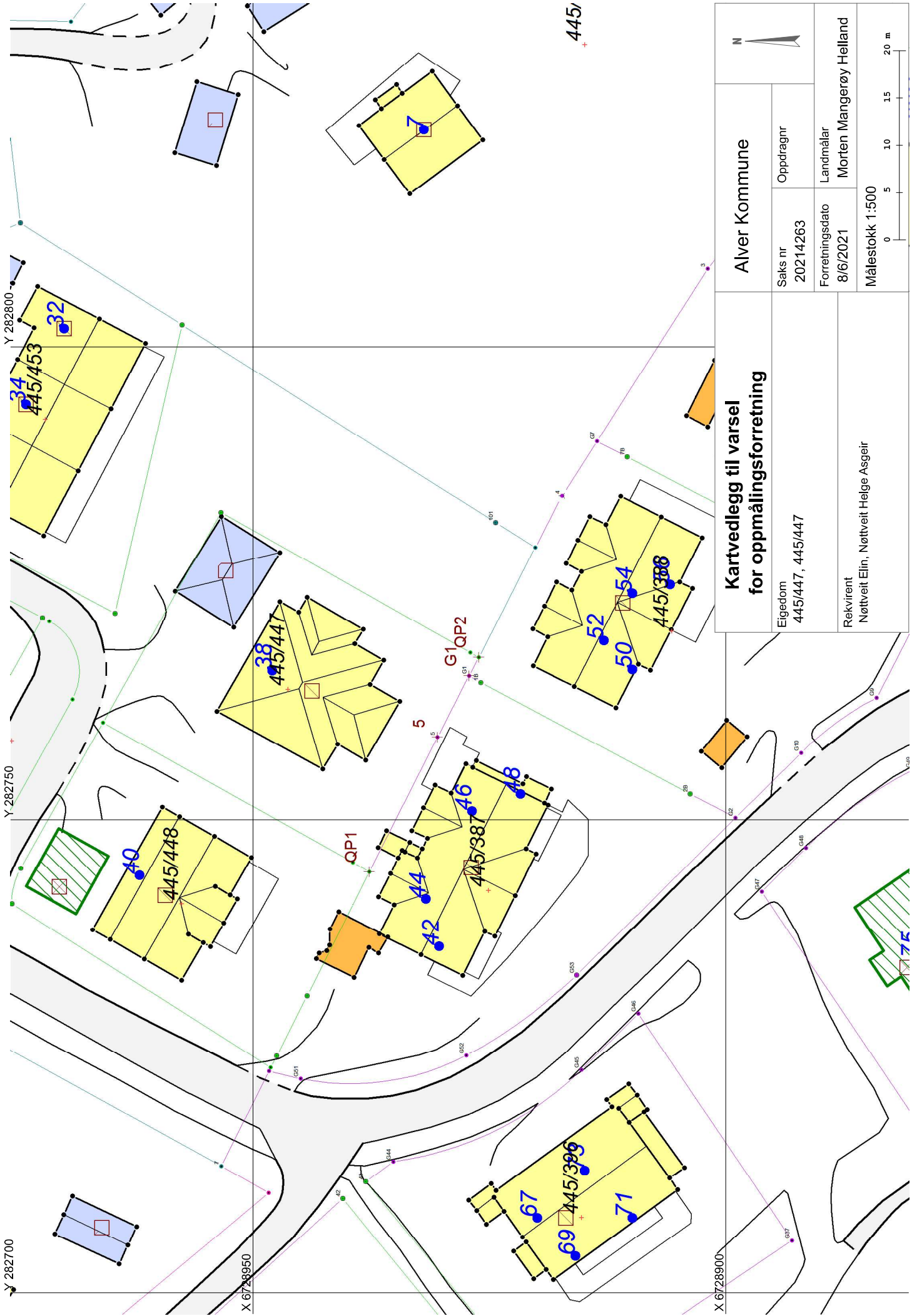

Alver Kommune		Kartvedlegg til varsel for oppmålingsforretning	
		Saks nr 20214263	Oppdragrnr
Eigedom 445/447, 445/447		Forretningsdato 8/6/2021	Landmålar Morten Mangerøy Helland
Rekvirent Nøttveit Elin, Nøttveit Helge Asgeir		Målestokk 1:500	

