



Alver Kommune  
Kart og oppmålingsavdelinga  
Postboks 4  
5906 Frekhaug  
e-post: [post@alver.kommune.no](mailto:post@alver.kommune.no)

## Varsel om oppmålingsforretning

Saksnr 20213371
Oppdragsnr

<b>Det vert med dette varsla om at det skal haldast oppmålingsforretning på følgjande matrikkeleining(ar)</b>					
Gateadresse	Eigar/Rekvirent	Gnr	Bnr	Fnr	Snr
Fyllingsnesvegen 189	Rasmussen Bjørg (Hjemmelshaver)	214	10	0	0

<b>Om forretninga</b>					
Forretninga vert:	Dato <b>15.06.2021</b>	Kl. <b>09.00</b>	Stad <b>Fyllingsnesvegen 190</b>		
Rekvirent Rasmussen Bjørg	Rekvisjonsdato 14.04.2021				
Forretninga gjeld oppretting av matrikkeleining					
<input type="checkbox"/> Grunneigedom	<input type="checkbox"/> Festegrund	<input type="checkbox"/> Anleggseigedom	<input type="checkbox"/> Uteareal eigarseksjon		
Forretninga gjeld registrering av eksisterande grunn					
<input type="checkbox"/> Grensejustering	<input type="checkbox"/> Klarlegging av eksisterande grense	<input type="checkbox"/> Nymerking av eksisterande grense	<input type="checkbox"/> Registrering av ureg. jordsameie	<input type="checkbox"/> Matrikulering av umatrikulert grunn	
<input checked="" type="checkbox"/> Arealoverføring	<input type="checkbox"/> Anna				
Forklaring Arealoverføring mellom gnr. 214, bnr. 10 og gnr. 214, bnr. 202.					

<b>Kven som er varsla</b>
Vedlagt følgjer ei oversikt over dei personar som er varsla om forretninga, og i kva eigenskap (partsstilling, rolle) desse er blitt varsla. Du vert oppfordra til å gje melding til kommunen så snart som mogeleg dersom du kjenner til ev. andre som forretninga kan få betydning for.

<b>For matrikkeleininga gjeld følgjande forhold</b>
<u>Dersom nokon av grensene eller andre rettsforhold som vedkiem stadfesta rettar er uklare, er det ynskjeleg at du i samråd med dei andre partane oppklarar dette før oppmålingsforretninga.</u>
Det er ynskjeleg at kart, bilete og avtalar etc. som kan ha betydning for å fastleggja grenseforløpet og stadfesta rettar vert send til kommunen, helst i god tid før oppmålingsforretninga eller vert teken med til oppmålingsforretninga.
Oppmøte ved oppmålingsforretninga er frivillig og det kan ikkje krevjast godtgjersle for reiseutgifter, tapt arbeidsforteneste og liknande i samband med oppmålingsforretninga.

<b>Rett til å klaga</b>
Saker som krev oppmålingsforretning etter § 6 i matrikkellova, under dette feil ved varslinga eller utføringa av forretninga, kan klagast på etter reglane i forvaltningslova kap. IV til VI, jfr. matrikkellova § 46.
Klagefristen vert rekna frå det tidspunktet parten har motteke matrikelbrev eller underretning om føring i matrikkelen, jfr. matrikkelforskrifta § 21.
Det kan ikkje setjast fram klage på forhold som formelt høyrer inn under klagebehandling etter anna lovverk, t.d. plan- og bygningslova.

<b>Andre opplysningar</b>
Vedlagt følgjer: <input checked="" type="checkbox"/> Partsliste <input checked="" type="checkbox"/> Fullmaktsblankett <input type="checkbox"/> Kvitteringsblankett <input type="checkbox"/> Anna

<b>Landmålar</b>			
Stad Frekhaug	Dato 26.05.2021	Epost liv.berit.ones@alver.kommune.no	
Stilling Avdelingsingeniør	Telefon 94503155	Landmålar Liv Berit Ones	Underskrift 

# Fullmakt Oppmålingsforretning

Saksnr 20213371	Oppdragsnr
--------------------	------------

**NB! Ver nøyaktig med å kryssa av for kva fullmakta gjeld.**

Underteikna, som har grunnboksheimel til matrikkeleininga (viss ikkje tinglyst matrikkeleining; aktuell eigar/festar)				
Gnr	Bnr	Fnr	Snr	Matrikkeleininga si adresse

gjev fullmakt til	
Fullmektig	Navn
	Fødselsdato (6 siffer)
Adresse	
Fullmakta gjeld	<input type="checkbox"/> Løve til å møta og representera meg/oss ved oppmålingsforretninga, under dette til å godkjenna oppmåling/merking av ny matrikkeleining på grunnlag av offentlig godkjenning, med løve til å godkjenna mindre avvik, jfr. Matrikkellova § 33
	<input type="checkbox"/> Løve til å signera erklæring om rettar i fast eigedom, dersom det er stillt krav om etablering av rettar i vedtak etter plan- og bygningslova.
	<input type="checkbox"/> Løve til å rydda opp i rettsforhold som det i samband med forretninga vert avdekket behov for å rydde opp i. (Oppretting og/eller sletting av rettar)
	<input type="checkbox"/> Løve til å inngå forlik, ta bindande standpunkt til ev. skiltsdom eller grensejustering.
	<input type="checkbox"/> Løve til å signera skjøyte / erklæring om arealoverføring / pantedokument. NB! Krev vitnestadfesting på heimelshavar si underskrift.
<input type="checkbox"/> Løve til andre disposisjonar enn nemnd over.	
Beskriv	
Dersom fullmakt gjeld matrikkeleining i sameige må anten samtlege sameigarar signera på fullmakta, eller det må leggjast fram dokumentasjon for at sameiget har vedteke at styret, anna organ eller person kan representera sameiget, jfr. matrikkelforskrifta § 23, første ledd.	

Forretninga vedkjem					
Gnr	Bnr	Fnr	Snr	Dato for oppmålingsforretninga	
214	10	0	0	15.06.2021	

Underskrift frå heimelshavar (viss ikke tinglyst matrikkeleining; aktuell eigar/festar)		
Stad og dato	Underskrift	Fødselsnr./Organisasjonsnr. (11/9 siffer)

**Vitnestadfesting på heimelshavar si underskrift (jfr. tinglysningsforskrifta § 3)**

(Skal berre fyllast ut dersom det blir gjeve fullmakt til å signera på skjøyte / erklæring om arealoverføring / pantedokument)

Vi stadfestar at heimelshavar sin signatur er skriven eller vedkjend i vårt nærvær og at vedkommande er over 18 år: (Advokatar og autoriserte eigedomsmeklarar m.fl. kan vitna ei underskrift aleine)

Vitneunderskrift 1		
Stad	Dato	Underskrift

Vitneunderskrift 2		
Stad	Dato	Underskrift

Partar			Varsling			Under forretninga			
Namn	Adresse	Gnr./Bnr./Fnr./Snr.	Partsstilling	Sendt Dato	Svar		Opp- møte	Godkj.	ID
					Mottakskvitt.	Ev. fullm. 1)			
Rasmussen Bjørg	214/10	214/10	Rekvirent	26.05.2021			<input type="checkbox"/>	<input type="checkbox"/>	2)
Spondalen 22, 5121 Ulset			Hjemmelshaver	Altinn			<input type="checkbox"/>	<input type="checkbox"/>	
Eikefet Marit	214/202	214/202	Nabo	26.05.2021			<input type="checkbox"/>	<input type="checkbox"/>	
Haukeberget 12, 5119 Ulset			Hjemmelshaver	Altinn			<input type="checkbox"/>	<input type="checkbox"/>	
Rasmussen Bjørg	214/191	214/191	Nabo	26.05.2021			<input type="checkbox"/>	<input type="checkbox"/>	
Spondalen 22, 5121 Ulset			Hjemmelshaver	Altinn			<input type="checkbox"/>	<input type="checkbox"/>	
Alver Kommune	214/223	214/223	Nabo	26.05.2021			<input type="checkbox"/>	<input type="checkbox"/>	
Postboks 4, 5906 Frekhaug			Eiers kontakinstans				<input type="checkbox"/>	<input type="checkbox"/>	
							<input type="checkbox"/>	<input type="checkbox"/>	
							<input type="checkbox"/>	<input type="checkbox"/>	
							<input type="checkbox"/>	<input type="checkbox"/>	
							<input type="checkbox"/>	<input type="checkbox"/>	
							<input type="checkbox"/>	<input type="checkbox"/>	
							<input type="checkbox"/>	<input type="checkbox"/>	
							<input type="checkbox"/>	<input type="checkbox"/>	
							<input type="checkbox"/>	<input type="checkbox"/>	
							<input type="checkbox"/>	<input type="checkbox"/>	
							<input type="checkbox"/>	<input type="checkbox"/>	
							<input type="checkbox"/>	<input type="checkbox"/>	
							<input type="checkbox"/>	<input type="checkbox"/>	
							<input type="checkbox"/>	<input type="checkbox"/>	
							<input type="checkbox"/>	<input type="checkbox"/>	
							<input type="checkbox"/>	<input type="checkbox"/>	
							<input type="checkbox"/>	<input type="checkbox"/>	

1) Avløysar: (SUF)      2) Førarkort: (F)  
 Avløysar med (SMF)      Pass: (P)  
 avgjerdfullmakt: (SMF)      Bankkort m/ bilde: (B)



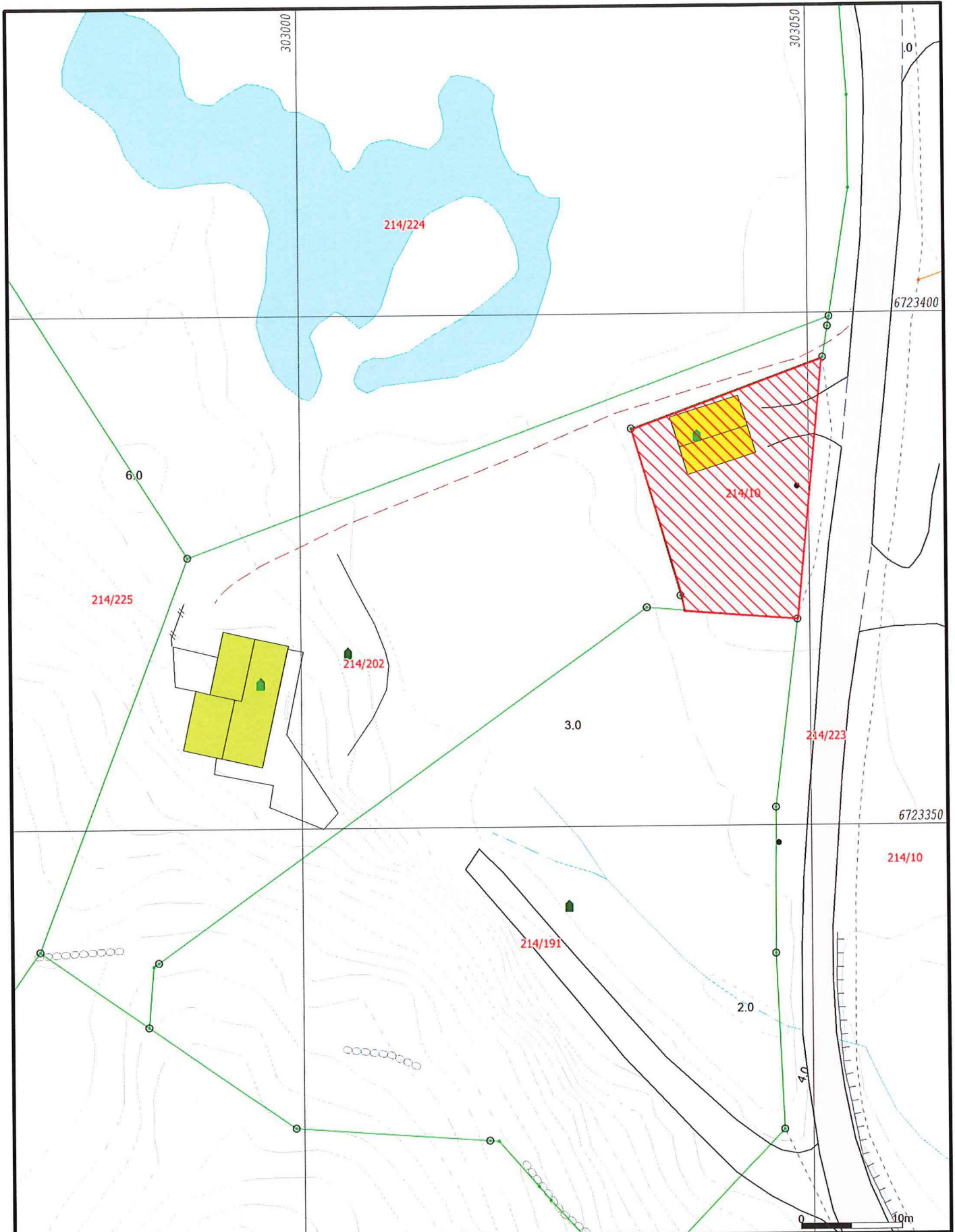

- Målte Grenser
- - - Registrerte Grenser
- Udefinert grenser
- ⚓ Terrengmålte grense
- ⚓ Konstruert grensepunkt
- Bolig
- Bustad m/leilighet
- Våningshus
- Større bustader
- Hytte/feriehus
- Garasje/uthus
- Industri/lager
- Andre bygger

Beliggenhet og høyder må oppfattes som orienterende.  
 Koordinatsystem: UTM(EUREF89) - SONE 32 (EPSG:32632)  
 Høydesystem: (EPSG:)



Lindås kommune  
 Geodataavdeling



Dato: 2021.05.26  
 Sign: lili

Målestokk  
 1:500

