



Alver Kommune
Kart og oppmålingsavdelinga
Postboks 4
5906 Frekhaug
e-post: post@alver.kommune.no

Varsel om oppmålingsforretning

Saksnr 20213371
Oppdragsnr

Det vert med dette varsla om at det skal haldast oppmålingsforretning på følgjande matrikkeleining(ar)					
Gateadresse	Eigar/Rekvirent	Gnr	Bnr	Fnr	Snr
Fyllingsnesvegen 189	Rasmussen Bjørg (Hjemmelshaver)	214	10	0	0

Om forretninga					
Forretninga vert:	Dato 15.06.2021	Kl. 09.00	Stad Fyllingsnesvegen 190		
Rekvirent Rasmussen Bjørg	Rekvisjonsdato 14.04.2021				
Forretninga gjeld oppretting av matrikkeleining					
<input type="checkbox"/> Grunneigedom <input type="checkbox"/> Festegrund <input type="checkbox"/> Anleggseigedom <input type="checkbox"/> Uteareal eigarseksjon					
Forretninga gjeld registrering av eksisterande grunn					
<input type="checkbox"/> Grensejustering <input type="checkbox"/> Klarlegging av eksisterande grense <input type="checkbox"/> Nymerking av eksisterande grense <input type="checkbox"/> Registrering av ureg. jordsameie <input type="checkbox"/> Matrikulering av umatrikulert grunn					
<input checked="" type="checkbox"/> Arealoverføring <input type="checkbox"/> Anna					
Forklaring Arealoverføring mellom gnr. 214, bnr. 10 og gnr. 214, bnr. 202.					

Kven som er varsla
Vedlagt følgjer ei oversikt over dei personar som er varsla om forretninga, og i kva eigenskap (partsstilling, rolle) desse er blitt varsla. Du vert oppfordra til å gje melding til kommunen så snart som mogeleg dersom du kjenner til ev. andre som forretninga kan få betydning for.

For matrikkeleininga gjeld følgjande forhold
<u>Dersom nokon av grensene eller andre rettsforhold som vedkiem stadfesta rettar er uklare, er det ynskjeleg at du i samråd med dei andre partane oppklarar dette før oppmålingsforretninga.</u>
Det er ynskjeleg at kart, bilete og avtalar etc. som kan ha betydning for å fastleggja grenseforløpet og stadfesta rettar vert send til kommunen, helst i god tid før oppmålingsforretninga eller vert teken med til oppmålingsforretninga.
Oppmøte ved oppmålingsforretninga er frivillig og det kan ikkje krevjast godtgjersle for reiseutgifter, tapt arbeidsforteneste og liknande i samband med oppmålingsforretninga.

Rett til å klaga
Saker som krev oppmålingsforretning etter § 6 i matrikkellova, under dette feil ved varslinga eller utføringa av forretninga, kan klagast på etter reglane i forvaltningslova kap. IV til VI, jfr. matrikkellova § 46.
Klagefristen vert rekna frå det tidspunktet parten har motteke matrikelbrev eller underretning om føring i matrikkelen, jfr. matrikkelforskrifta § 21.
Det kan ikkje setjast fram klage på forhold som formelt høyrer inn under klagebehandling etter anna lovverk, t.d. plan- og bygningslova.

Andre opplysningar
Vedlagt følgjer: <input checked="" type="checkbox"/> Partsliste <input checked="" type="checkbox"/> Fullmaktsblankett <input type="checkbox"/> Kvitteringsblankett <input type="checkbox"/> Anna

Landmålar			
Stad Frekhaug	Dato 26.05.2021	Epost liv.berit.ones@alver.kommune.no	
Stilling Avdelingsingeniør	Telefon 94503155	Landmålar Liv Berit Ones	Underskrift

Fullmakt Oppmålingsforretning

Saksnr 20213371	Oppdragsnr
--------------------	------------

NB! Ver nøyaktig med å kryssa av for kva fullmakta gjeld.

Underteikna, som har grunnboksheimel til matrikkeleininga (viss ikkje tinglyst matrikkeleining; aktuell eigar/festar)				
Gnr	Bnr	Fnr	Snr	Matrikkeleininga si adresse

gjev fullmakt til	
Fullmektig	Navn
	Fødselsdato (6 siffer)
Adresse	
Fullmakta gjeld	<input type="checkbox"/> Løve til å møta og representera meg/oss ved oppmålingsforretninga, under dette til å godkjenna oppmåling/merking av ny matrikkeleining på grunnlag av offentlig godkjenning, med løve til å godkjenna mindre avvik, jfr. Matrikkellova § 33
	<input type="checkbox"/> Løve til å signera erklæring om rettar i fast eigedom, dersom det er stilt krav om etablering av rettar i vedtak etter plan- og bygningslova.
	<input type="checkbox"/> Løve til å rydda opp i rettsforhold som det i samband med forretninga vert avdekket behov for å rydde opp i. (Oppretting og/eller sletting av rettar)
	<input type="checkbox"/> Løve til å inngå forlik, ta bindande standpunkt til ev. skiltsdom eller grensejustering.
	<input type="checkbox"/> Løve til å signera skjøyte / erklæring om arealoverføring / pantedokument. NB! Krev vitnestadfesting på heimelshavar si underskrift.
<input type="checkbox"/> Løve til andre disposisjonar enn nemnd over.	
Beskriv	
Dersom fullmakt gjeld matrikkeleining i sameige må anten samtlege sameigarar signera på fullmakta, eller det må leggjast fram dokumentasjon for at sameiget har vedteke at styret, anna organ eller person kan representera sameiget, jfr. matrikkelforskrifta § 23, første ledd.	

Forretninga vedkjem					
Gnr	Bnr	Fnr	Snr	Dato for oppmålingsforretninga	
214	10	0	0	15.06.2021	

Underskrift frå heimelshavar (viss ikke tinglyst matrikkeleining; aktuell eigar/festar)		
Stad og dato	Underskrift	Fødselsnr./Organisasjonsnr. (11/9 siffer)

Vitnestadfesting på heimelshavar si underskrift (jfr. tinglysningsforskrifta § 3)

(Skal berre fyllast ut dersom det blir gjeve fullmakt til å signera på skjøyte / erklæring om arealoverføring / pantedokument)

Vi stadfestar at heimelshavar sin signatur er skriven eller vedkjend i vårt nærvær og at vedkommande er over 18 år: (Advokatar og autoriserte eigedomsmeklarar m.fl. kan vitna ei underskrift aleine)

Vitneunderskrift 1		
Stad	Dato	Underskrift

Vitneunderskrift 2		
Stad	Dato	Underskrift



Partar			Varsling			Under forretninga				
Namn	Gnr./Bnr./Fnr./Snr.		Partsstilling	Sendt Dato	Mottakskvitt.	Svar	Godkj.	Signatur ved avløysar		ID
Adresse			Eigarforhold	Måte		Mottakskvitt.	Ev. fullm. 1)	Signatur - registret eigar		2)
Rasmussen Bjørg	214/10		Rekvirent	26.05.2021			<input type="checkbox"/>	<input type="checkbox"/>		
Spondalen 22, 5121 Ulset			Hjemmelshaver	Altinn			<input type="checkbox"/>	<input type="checkbox"/>		
Eikefet Marit	214/202		Nabo	26.05.2021			<input type="checkbox"/>	<input type="checkbox"/>		
Haukeberget 12, 5119 Ulset			Hjemmelshaver	Altinn			<input type="checkbox"/>	<input type="checkbox"/>		
Rasmussen Bjørg	214/191		Nabo	26.05.2021			<input type="checkbox"/>	<input type="checkbox"/>		
Spondalen 22, 5121 Ulset			Hjemmelshaver	Altinn			<input type="checkbox"/>	<input type="checkbox"/>		
Alver Kommune	214/223		Nabo	26.05.2021			<input type="checkbox"/>	<input type="checkbox"/>		
Postboks 4, 5906 Frekhaug			Eiers kontakinstans				<input type="checkbox"/>	<input type="checkbox"/>		
							<input type="checkbox"/>	<input type="checkbox"/>		
							<input type="checkbox"/>	<input type="checkbox"/>		
							<input type="checkbox"/>	<input type="checkbox"/>		
							<input type="checkbox"/>	<input type="checkbox"/>		
							<input type="checkbox"/>	<input type="checkbox"/>		
							<input type="checkbox"/>	<input type="checkbox"/>		
							<input type="checkbox"/>	<input type="checkbox"/>		
							<input type="checkbox"/>	<input type="checkbox"/>		
							<input type="checkbox"/>	<input type="checkbox"/>		
							<input type="checkbox"/>	<input type="checkbox"/>		
							<input type="checkbox"/>	<input type="checkbox"/>		
							<input type="checkbox"/>	<input type="checkbox"/>		

1) Avløysar: (SUF) 2) Førarkort: (F)
Avløysar med (SMF) Pass: (P)
avgjerdsfullmakt: (SMF) Bankkort m/ bilde: (B)

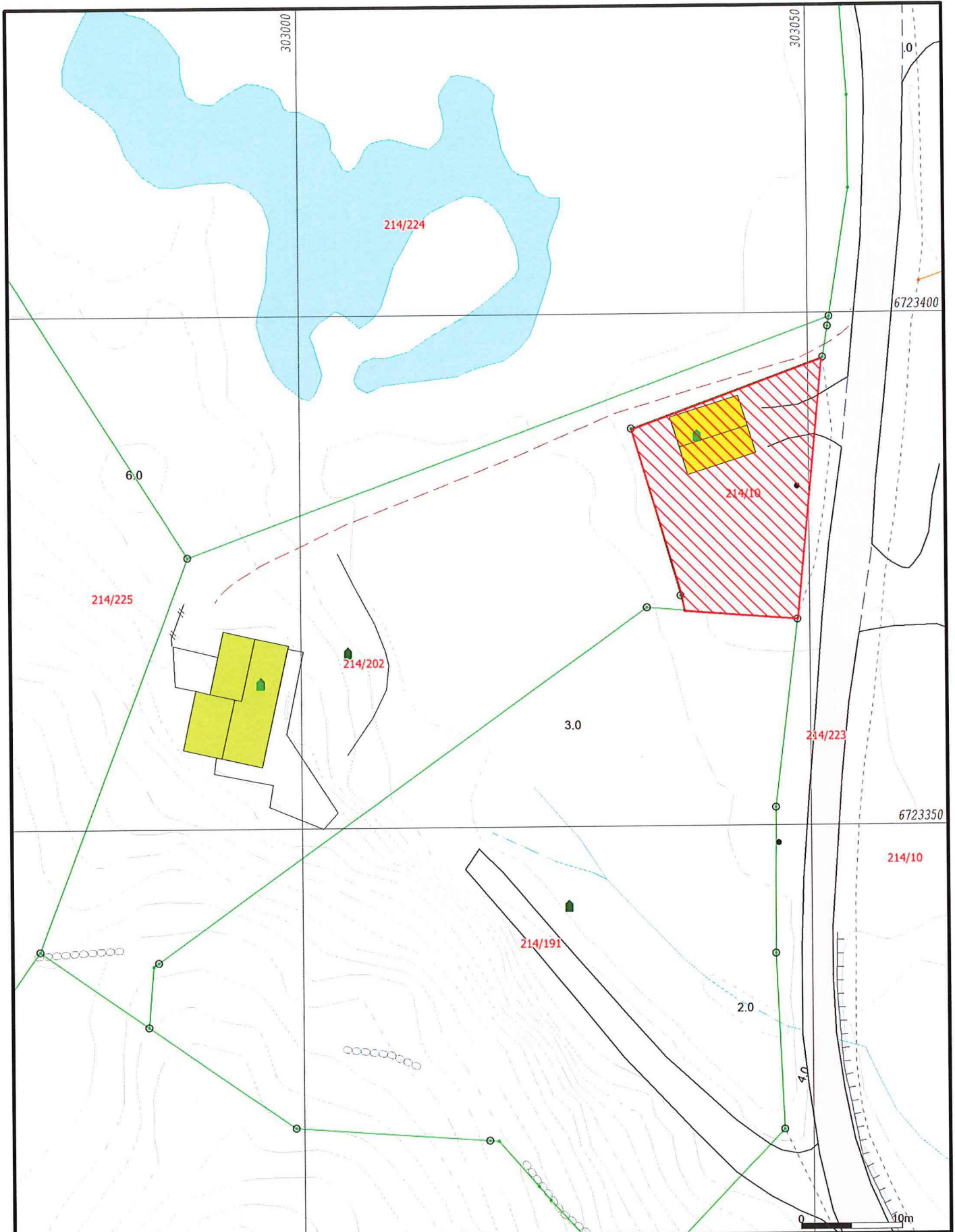

- Målte Grenser
- - - Registrerte Grenser
- Udefinert grenser
- ⚓ Terrengmålte grense
- ⚓ Konstruert grensepunkt
- Bolig
- Bustad m/leilighet
- Våningshus
- Større bustader
- Hytte/feriehus
- Garasje/uthus
- Industri/lager
- Andre bygg

Beliggenhet og høyder må oppfattes som orienterende.
 Koordinatsystem: UTM(EUREF89) - SONE 32 (EPSG:32632)
 Høydesystem: (EPSG:)



Lindås kommune
 Geodataavdeling



Dato: 2021.05.26
 Sign: lili

Målestokk
 1:500

