

**For matrikkeleining:**

Kommune: 4631 - ALVER  
Gardsnummer: 332  
Bruksnummer: 2

Utskriftsdato/klokkeslett: 20.05.2021 kl. 13:13  
Produsert av: Tommy Veland  
Attestert av: Alver kommune

---

**Orientering om matrikkelbrev**

Matrikkelbrevet er heimla i «Lov om eigedomsregistrering» (matrikkelova) av 17. juni 2005. Etter definisjonen i matrikkelova § 3 d) er matrikkelbrevet ei attestert utskrift av matrikkelen som viser alle registrerte opplysningar om ei matrikkeleining ved oppgjeven dato.

**Om heilskap og nøyaktighet i matrikkelbrevet**

Matrikkelen vart etablert ved konvertering av data frå tidlegare register. Det kan variere kor gode slike data er med omsyn til heilskap og nøyaktighet. I enkelte tilfelle kan grensepunkt og grenselinjer mangle heilt eller delvis, eller vere feil registrerte. Det kan også vere feil og manglar ved registrert bygnings- og adresseinformasjon. Heilskap og kartfestingsnøyaktighet er oftest betre innanfor enn utanfor tettbygde strøk. Ver merksam på at oppgjeve areal for mange matrikkeleiningar og bygg er usikre.

For utfyllande informasjon: [www.kartverket.no/matrikkelbrev](http://www.kartverket.no/matrikkelbrev)

## Matrikkeleining

Matrikkeleiningstype: Grunneigedom  
Bruksnamn: MØRTVEIT  
Etableringsdato: 11.12.1852  
Skyld: 1,04  
Er tinglyst: Ja  
Har festegrunnar: Nei  
Er seksjonert: Nei

## Arealrapport

Tekst Areal Kommentar

Utrekna areal for 332 / 2

293 882,2 m2 Ukjend grenseforløp

Matrikkeleininga har del (1/52) i realsameige: 310 / 9

673,3 m2 Ukjend grenseforløp. Vi viser til eige matrikkelbrev for realsameiget

## Eigarforhold

### Tinglyste eigarforhold

Rolle	Status	Føds.d./org.nr	Namn	Brukseining	Adresse	Andel
Heimelshavar		230148	HÅGØY SVEIN MAGNUS		HAUKELANDSBAKKEN 22 B 5009 BERGEN	1 / 2
Heimelshavar		270954	SUNDAL ANNI		HAUKELANDSBAKKEN 22 B 5009 BERGEN	1 / 2

## Oversikt over teigar

(EUREF89 UTM Sone 32)

Løpnr	Type	Hovudteig	Nord	Aust	Høgde	Areal	Merknader
1	Teig	Ja	6720138	287135		27 701,2 m2	Hjelpelinje vasskant
2	Teig	Nei	6719158	288538		266 181 m2	

## Forretningar der matrikkeleininga er involvert

Forretning Forretningsdokumentdato  
Forretningstype Kommunal saksreferanse  
Årsak til feilretting Annan referanse

Status Tinglysing Endra dato Matrikkelføring  
Signatur Dato

Omnummerering v/kommuneendring 01.01.2020 Tinglyst 01.01.2020 smatmynd 01.01.2020  
Omnummerering 4631 - 332/2 Omnummerert til:  
1256 - 32/2 Omnummerert frå:

Opprett ny grunneigedom ved frådeling 04.06.2018 Tinglyst 22.03.2019 perasale 12.06.2018  
Oppmålingsforretning 17/3039 Rolle Matrikkeleining Arealendring  
2018017 Avgjevar 1256 - 32/2 -1 162,8  
Mottakar 1256 - 32/20 1 162,8

Forretning Forretningstype Årsak til feilretting	Forretningsdokumentdato Kommunal saksreferanse Annan referanse	Status	Tinglysing Endra dato	Matrikkelføring Signatur Dato
Skylddeling	11.06.1979			
Skylddeling		Rolle	Matrikkeleining	Arealending
		Avgjevar	1256 - 32/2	-600
		Mottakar	1256 - 32/10	600
Skylddeling	01.08.1972			
Skylddeling		Rolle	Matrikkeleining	Arealending
		Avgjevar	1256 - 32/2	0
		Mottakar	1256 - 32/9	0
Skylddeling	11.12.1852			
Skylddeling		Rolle	Matrikkeleining	Arealending
		Avgjevar	1256 - 32/1	0
		Mottakar	1256 - 32/2	0

### Forretningar der matrikkeleininga er berørt

Forretning Forretningstype Årsak til feilretting	Forretningsdokumentdato Kommunal saksreferanse Annan referanse	Status	Tinglysing Endra dato	Matrikkelføring Signatur Dato
Kvalitetsheving for eksisterande matrikkeleining	12.06.2018			perasale 12.06.2018
Annan forretningstype	17/3039			
		Rolle	Matrikkeleining	Arealending
		Berørt	1256 - Mnr mangler	0
		Berørt	1256 - 32/1	0
		Berørt	1256 - 32/2	0

### Adresser

Adresstype	Adressenamn	Adressekode	Adresser Nord	Krinsar	Atkomstpunkt
Vegadresse	Adressetilleggsnamn Myrtveitvegen	Kjeldekode 2105	Koordinat Nord 87	Grunnkriens: Røystekriens: Kyrkjesokn: Postnr.område: Tettstad:	Nei
			EUREF89 UTM Sone 32 6719574	0602 GRASDAL 15 GRASDAL 07070601 Meland 5919 FREKHAUG	
			288245		

## Aktive bygg som er registrerte på matrikkeleininga

**Byggningsnr:** 176 023 007  
**Løpenr:** 0  
**Repr.punkt:** Koordinatsystem: EUREF89 UTM Sone 32  
Nord: 6719604 Aust: 288298  
**Bygningsendringskode:**  
**Bygningstype:** Garasjeuthus anneks til bustad  
**Næringsgruppe:**  
**Bygningsstatus:** Teke(n) i bruk  
**Energikjelder:**  
**Oppvarming:**

Utbygd areal: 0  
Bruksareal bustad: 0  
Bruksareal anna: 36  
Bruksareal totalt: 36  
Bruttoareal bustad: 0  
Bruttoareal anna: 0  
Bruttoareal totalt: 0  
Alternativt areal: 0  
Alternativt areal 2: 0

Tal bustader: 0  
Tal etasjar: 1  
Vassforsyning: 36  
Avløp: 36  
Har heis: 0  
Nei

Datoar  
Rammeløyve:  
Igangseijingsløyve:  
Teke(n) i bruk:  
Mellombels bruksløyve:  
Ferdigattest:

### Etasjar

Etasje	Tal på bueiningar	BRA bustad	BRA anna	BRA totalt	BTA bustad	BTA anna	BTA totalt	Alt. areal	Alt. areal 2
H01	0	0	36	36	0	0	0	0	0

### Brukseiningar

Adresse	Brukseiningnummer	Brukseiningstype	Bruksareal	Tal rom	Kjøkkentilgang	Bad	WC	Matrikkeleining
		Unummerert brukseining	0	0		0	0	332/2

### Byggningsnr:

176 023 015  
**Løpenr:** 0  
**Repr.punkt:** Koordinatsystem: EUREF89 UTM Sone 32  
Nord: 6719598 Aust: 288266  
**Bygningsendringskode:**  
**Bygningstype:** Garasjeuthus anneks til bustad  
**Næringsgruppe:**  
**Bygningsstatus:** Teke(n) i bruk  
**Energikjelder:**  
**Oppvarming:**

Utbygd areal: 0  
Bruksareal bustad: 0  
Bruksareal anna: 21  
Bruksareal totalt: 21  
Bruttoareal bustad: 0  
Bruttoareal anna: 0  
Bruttoareal totalt: 0  
Alternativt areal: 0  
Alternativt areal 2: 0

Tal bustader: 0  
Tal etasjar: 1  
Vassforsyning: 21  
Avløp: 21  
Har heis: 0  
Nei

Datoar  
Rammeløyve:  
Igangseijingsløyve:  
Teke(n) i bruk:  
Mellombels bruksløyve:  
Ferdigattest:

### Etasjar

Etasje	Tal på bueiningar	BRA bustad	BRA anna	BRA totalt	BTA bustad	BTA anna	BTA totalt	Alt. areal	Alt. areal 2
H01	0	0	21	21	0	0	0	0	0

### Brukseiningar

Adresse	Brukseiningnummer	Brukseiningstype	Bruksareal	Tal rom	Kjøkkentilgang	Bad	WC	Matrikkeleining
		Unummerert brukseining	0	0		0	0	332/2

**Bygningsnr:** 176 023 023

**Løpenr:**

Repr.punkt: Koordinatsystem: EUREF89 UTM Sone 32

Nord: 6719585 Aust: 288253

Bygningsendringstype:

Bygningstype: Annan landbruksbygning

Næringsgruppe:

Bygningsstatus: Teke(n) i bruk

Energikjelder:

Oppvarming:

Utbygd areal:

Bruksareal bustad:

Bruksareal anna:

Bruksareal totalt:

Bruttoareal bustad:

Bruttoareal anna:

Bruttoareal totalt:

Alternativt areal:

Alternativt areal 2:

0 Tal bustader:

0 Tal etasjar:

0 Vassforsyning:

0 Avløp:

0 Har heis:

Nei

Datoar

Rammeløyve:

Igangsetjingsløyve:

Teke(n) i bruk:

Mellombels bruksløyve:

Ferdigattest:

0

0

0

0

0

0

0

0

0

0

0

0

0

0

0

0

0

0

0

0

0

0

0

0

0

0

0

0

0

0

0

0

0

## Brukseiningar

Adresse	Brukseiningstype	Bruksareal	Tal rom	Kjøkkentilgang	Bad	WC	Matrikkeleining
	Unummerert brukseining	0	0		0	0	332/2

## SEFRAK-minne

«SEFRAK er ei forkorting for Sekretariatet For Registrering Av faste Kulturminner. Sekretariatet hadde ansvaret for ei landsomfattande registrering av eldre bygningar. Det vart gjort eit omfattande feltarbeid i perioden 1975-1995. I dag er det Riksantikvaren som administrerer SEFRAK i samarbeid med fylkeskommunane. På <http://www.ra.no/> finn du meir informasjon om SEFRAK og om tilgang på den informasjonen som er registrert.»

SEFRAK-ID Kulturinnenemning

1256 202 25 ELDHUS, "STORHØYEN", MYRTVEIT.

**Bygningsnr:** 176 023 031

**Løpenr:**

Repr.punkt: Koordinatsystem: EUREF89 UTM Sone 32

Nord: 6719577 Aust: 288245

Bygningsendringstype:

Bygningstype: Våningshus

Næringsgruppe:

Bygningsstatus: Teke(n) i bruk

Energikjelder:

Oppvarming:

Utbygd areal:

Bruksareal bustad:

Bruksareal anna:

Bruksareal totalt:

Bruttoareal bustad:

Bruttoareal anna:

Bruttoareal totalt:

Alternativt areal:

Alternativt areal 2:

0 Tal bustader:

141 Tal etasjar:

0 Vassforsyning:

141 Avløp:

0 Har heis:

Nei

Datoar

Rammeløyve:

Igangsetjingsløyve:

Teke(n) i bruk:

Mellombels bruksløyve:

Ferdigattest:

1

3

0

141

0

0

0

0

0

0

0

0

0

0

0

0

## Etasjar

Etasje	Tal på bueiningar	BRA bustad	BRA anna	BRA totalt	BTA bustad	BTA anna	BTA totalt	Alt. areal	Alt. areal 2
L01	0	40	0	40	0	0	0	0	0
H01	1	89	0	89	0	0	0	0	0
K01	0	12	0	12	0	0	0	0	0

## Brukseiningar

Adresse	Brukseiningstype	Bruksareal	Tal rom	Kjøkkentilgang	Bad	WC	Matrikkeleining
2105 Myrtveitvegen 87	Bustad	141	0		0	0	332/2



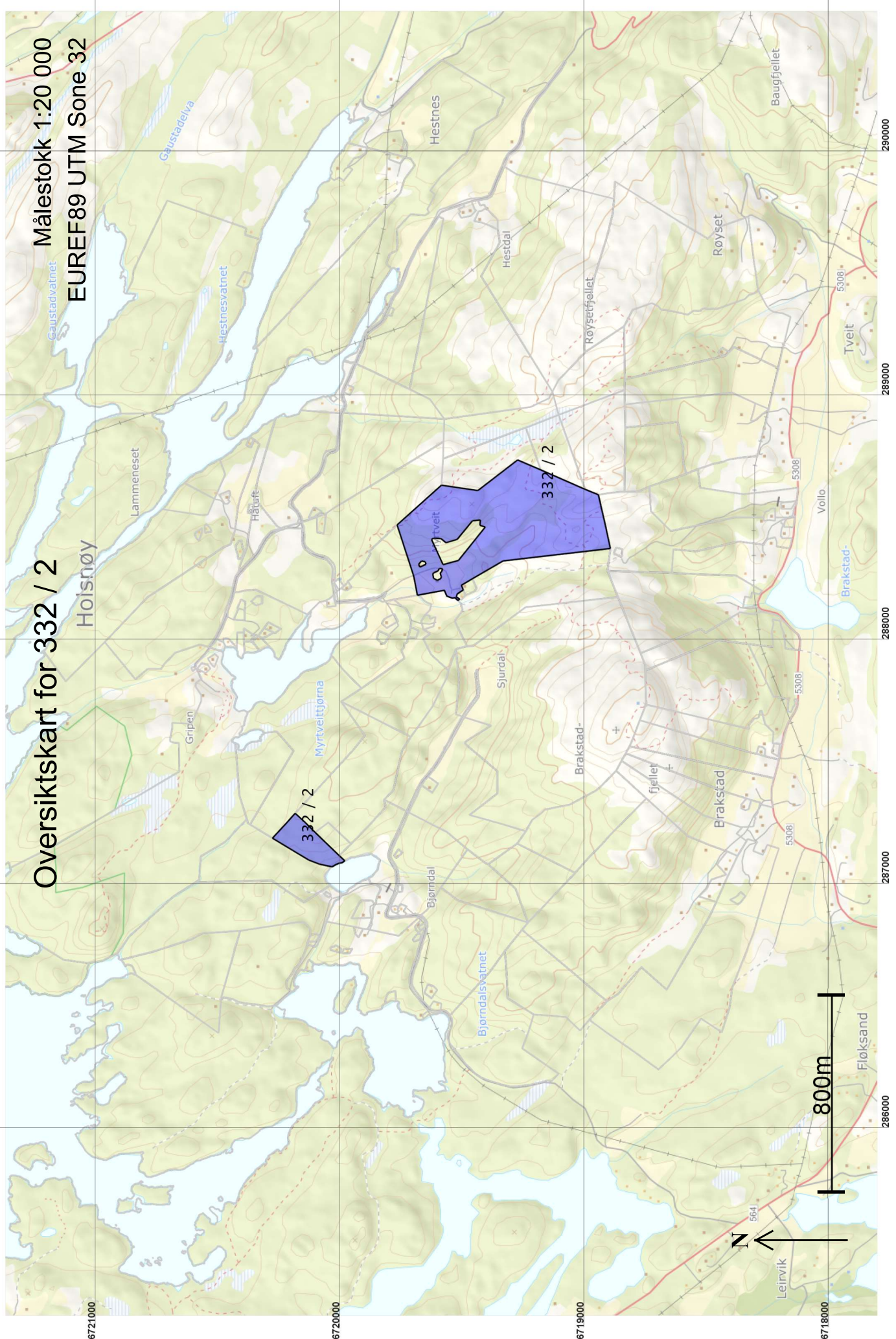

Oversiktskart for 332 / 2

Målestokk 1:20 000  
EUREF89 UTM Sone 32

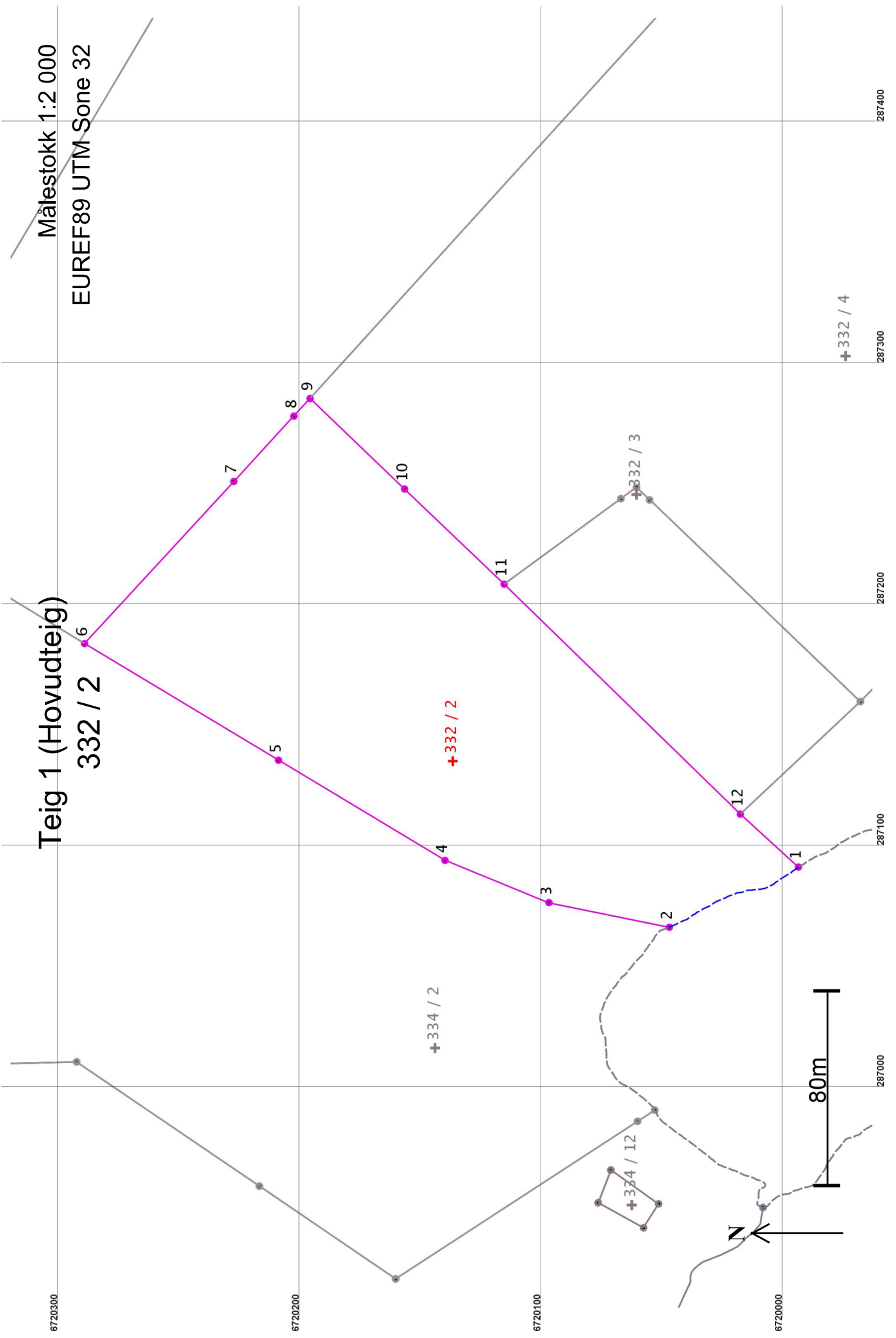



## Areal og koordinatar

Areal: 27 701,2 Arealmerknad: Hjelpelinje vasskant

Representasjonssystem: EUREF89 UTM Sone 32

Nord: 6720138 Aust: 287135

### Grensepunkt / Grenselinje

### Ytre avgrensing

Løpenr	Nord	Aust	Grensemerke nedsett i / Lengde (m)	Grensepunkttype / Linjeinformasjon	Målemetode	Nøyaktighet (SD i cm)	Radius
1	6719995,11	287090,86		Geometrisk hjelpepunkt	53 Digitalisert på dig.bord frå strek-kart: Transparent film - god posisjonskvalitet	200	200
2	6720048,49	287065,97	59,74	Hjelpelinje vasskant		45	45
				Geometrisk hjelpepunkt	53 Digitalisert på dig.bord frå strek-kart: Transparent film - god posisjonskvalitet	200	200
3	6720098,30	287076,14	50,84				
				Ukjent	53 Digitalisert på dig.bord frå strek-kart: Transparent film - god posisjonskvalitet	200	200
4	6720141,28	287093,63	46,40				
				Ukjent	53 Digitalisert på dig.bord frå strek-kart: Transparent film - god posisjonskvalitet	200	200
5	6720210,17	287135,10	80,41				
				Ukjent	53 Digitalisert på dig.bord frå strek-kart: Transparent film - god posisjonskvalitet	200	200
6	6720290,38	287183,38	93,62				
				Ukjent	53 Digitalisert på dig.bord frå strek-kart: Transparent film - god posisjonskvalitet	200	200
7	6720228,63	287250,50	91,20				
				Ukjent	53 Digitalisert på dig.bord frå strek-kart: Transparent film - god posisjonskvalitet	200	200
8	6720203,79	287277,49	36,68				
				Ukjent	53 Digitalisert på dig.bord frå strek-kart: Transparent film - god posisjonskvalitet	200	200
9	6720197,10	287284,77	9,89				
				Ukjent	53 Digitalisert på dig.bord frå strek-kart: Transparent film - god posisjonskvalitet	200	200
10	6720157,98	287247,33	54,15				
				Ukjent	53 Digitalisert på dig.bord frå strek-kart: Transparent film - god posisjonskvalitet	200	200
11	6720116,83	287207,95	56,96				
				Ukjent	53 Digitalisert på dig.bord frå strek-kart: Transparent film - god posisjonskvalitet	200	200
12	6720019,12	287112,75	136,42				
				Ukjent	53 Digitalisert på dig.bord frå strek-kart: Transparent film - god posisjonskvalitet	200	200
			32,49				



## Areal og koordinatar

Areal: 266 181

Arealmerknad:

Representasjonssystem: EUREF89 UTM Sone 32

Nord: 6719158

Aust: 288538

### Grensepunkt / Grenselinje

### Ytre avgrensing

Løpenr	Nord	Aust	Grensemerke nedsett i / Lengde (m)	Grensepunkttype / Linjeinformasjon	Målemetode	Nøyaktighet (SD i cm)	Radius
1	6718909,76	288369,24	Ukjent	Ukjent	53 Digitalisert på dig.bord frå strek-kart: Transparent film - god posisjonskvalitet	200	200
2	6719347,92	288318,34	441,11	Ukjent	53 Digitalisert på dig.bord frå strek-kart: Transparent film - god posisjonskvalitet	200	200
3	6719472,35	288245,15	144,36	Kors	53 Digitalisert på dig.bord frå strek-kart: Transparent film - god posisjonskvalitet	200	200
4	6719518,71	288218,23	53,61	Kors	53 Digitalisert på dig.bord frå strek-kart: Transparent film - god posisjonskvalitet	200	200
5	6719515,80	288211,63	7,21	Geometrisk hjelpepunkt	63 Generert sirkelgeometri	500	500
6	6719511,57	288202,01	10,51	Geometrisk hjelpepunkt	63 Generert sirkelgeometri	500	500
7	6719510,61	288199,83	2,38	Ukjent	53 Digitalisert på dig.bord frå strek-kart: Transparent film - god posisjonskvalitet	200	200
8	6719536,52	288183,09	30,85	Ukjent	82 Frihandsteikning: Lagt direkte inn på skjerm	1000	1000
9	6719539,24	288171,19	12,21	Ukjent	82 Frihandsteikning: Lagt direkte inn på skjerm	1000	1000
10	6719525,54	288162,75	16,09	Ukjent	53 Digitalisert på dig.bord frå strek-kart: Transparent film - god posisjonskvalitet	200	200
11	6719532,40	288156,22	9,47	Geometrisk hjelpepunkt	53 Digitalisert på dig.bord frå strek-kart: Transparent film - god posisjonskvalitet	200	200
12	6719698,60	288177,34	190,14	Følgjer steingjerde	53 Digitalisert på dig.bord frå strek-kart: Transparent film - god posisjonskvalitet	200	200
			Jordfast stein	Offentleg godkjent grensemerke	10 Terrengmålt	36	36
13	6719711,16	288248,75	72,51	Geometrisk hjelpepunkt	63 Generert sirkelgeometri	500	500
			13,32				

Løpenr	Nord	Aust	Grensemerke nedsett i /		Målemetode	Nøyaktighet (SD i cm)	Radius
			Lengde (m)	Linjeinformasjon			
14	6719715,23	288261,43	214,94	Geometrisk hjelpepunkt	63 Generert sirkelgeometri	500	
15	6719780,86	288466,10	242,66	Ukjent	53 Digitalisert på dig.bord fra strek-kart: Transparent film - god posisjonskvalitet	200	
16	6719599,79	288627,64	150,52	Ukjent	53 Digitalisert på dig.bord fra strek-kart: Transparent film - god posisjonskvalitet	200	
17	6719450,78	288606,39	204,53	Ukjent	53 Digitalisert på dig.bord fra strek-kart: Transparent film - god posisjonskvalitet	200	
18	6719289,22	288731,82	104,10	Ukjent	53 Digitalisert på dig.bord fra strek-kart: Transparent film - god posisjonskvalitet	200	
19	6719193,99	288689,78	197,91	Ukjent	53 Digitalisert på dig.bord fra strek-kart: Transparent film - god posisjonskvalitet	200	
20	6719012,11	288611,75	58,18	Stein eller røys	53 Digitalisert på dig.bord fra strek-kart: Transparent film - god posisjonskvalitet	200	
21	6718958,40	288589,38	129,52	Geometrisk hjelpepunkt Følgjer steingjerde	53 Digitalisert på dig.bord fra strek-kart: Transparent film - god posisjonskvalitet	200	
22	6718930,01	288463,01	95,93	Geometrisk hjelpepunkt	53 Digitalisert på dig.bord fra strek-kart: Transparent film - god posisjonskvalitet	200	

### Grensepunkt / Grenselinje

### Indre avgrensing 1

Løpenr	Nord	Aust	Grensemerke nedsett i /		Målemetode	Nøyaktighet (SD i cm)	Radius
			Lengde (m)	Linjeinformasjon			
23	6719662,40	288303,85	27,72	Ukjent	82 Frihandsteikning: Lagt direkte inn på skjerm	1000	
24	6719687,52	288292,13	13,64	Ukjent	82 Frihandsteikning: Lagt direkte inn på skjerm	1000	
25	6719692,67	288304,76	17,10	Ukjent	82 Frihandsteikning: Lagt direkte inn på skjerm	1000	
26	6719681,99	288318,11	16,20	Ukjent	82 Frihandsteikning: Lagt direkte inn på skjerm	1000	
27	6719666,37	288313,83	10,74	Ukjent	82 Frihandsteikning: Lagt direkte inn på skjerm	1000	

**Grensepunkt / Grenselinje****Indre avgrensing 2**

Løpenr	Nord	Aust	Grensemerke nedsett i / Lengde (m)	Grensepunkttype / Linjeinformasjon	Målemetode	Nøyaktighet (SD i cm)	Radius
28	6719595,52	288285,48	Jordfast stein 14,30	Offentleg godkjent grensemerke	96 GPS kinematisk (Real time kinematic)	10	10
29	6719600,77	288272,18	Jord	Offentleg godkjent grensemerke	96 GPS kinematisk (Real time kinematic)	10	10
30	6719604,85	288268,67	5,38	Offentleg godkjent grensemerke	96 GPS kinematisk (Real time kinematic)	10	10
31	6719599,34	288252,70	Jord	Offentleg godkjent grensemerke	96 GPS kinematisk (Real time kinematic)	10	10
32	6719603,02	288245,40	8,18	Offentleg godkjent grensemerke	96 GPS kinematisk (Real time kinematic)	10	10
33	6719617,49	288239,11	Jord	Offentleg godkjent grensemerke	96 GPS kinematisk (Real time kinematic)	10	10
34	6719631,45	288246,27	Fjell	Offentleg godkjent grensemerke	96 GPS kinematisk (Real time kinematic)	10	10
35	6719634,64	288256,51	10,73	Offentleg godkjent grensemerke	96 GPS kinematisk (Real time kinematic)	10	10
36	6719635,43	288263,33	6,87	Offentleg godkjent grensemerke	96 GPS kinematisk (Real time kinematic)	10	10
37	6719632,18	288269,00	Jord	Offentleg godkjent grensemerke	96 GPS kinematisk (Real time kinematic)	10	10
38	6719613,14	288278,20	21,15	Offentleg godkjent grensemerke	96 GPS kinematisk (Real time kinematic)	10	10
39	6719608,58	288288,07	Jord	Offentleg godkjent grensemerke	96 GPS kinematisk (Real time kinematic)	10	10
			13,31				

**Grensepunkt / Grenselinje****Indre avgrensing 3**

Løpenr	Nord	Aust	Grensemerke nedsett i / Lengde (m)	Grensepunkttype / Linjeinformasjon	Målemetode	Nøyaktighet (SD i cm)	Radius
40	6719420,82	288456,40	Ukjent	Ukjent	53 Digitalisert på dig.bord fra strek-kart: Transparent film - god posisjonskvalitet	200	200
41	6719531,37	288319,04	176,32	Ukjent	53 Digitalisert på dig.bord fra strek-kart: Transparent film - god posisjonskvalitet	200	200
			64,18				

Løpenr	Grensemerke nedsett i /		Lengde (m)	Linjeinformasjon	Målemetode	Nøyaktighet (SD i cm)	Radius
	Nord	Aust					
42	6719593,25	288302,03	114,79	Ukjent	53 Digitalisert på dig.bord fra strek-kart: Transparent film - god posisjonskvalitet	200	
43	6719641,11	288406,37	9,61	Ukjent	53 Digitalisert på dig.bord fra strek-kart: Transparent film - god posisjonskvalitet	200	
44	6719632,70	288411,01	30,98	Ukjent	53 Digitalisert på dig.bord fra strek-kart: Transparent film - god posisjonskvalitet	200	
45	6719601,77	288409,26	26,33	Ukjent	53 Digitalisert på dig.bord fra strek-kart: Transparent film - god posisjonskvalitet	200	
46	6719581,49	288392,46	47,86	Ukjent	53 Digitalisert på dig.bord fra strek-kart: Transparent film - god posisjonskvalitet	200	
47	6719535,58	288405,97	97,91	Ukjent	53 Digitalisert på dig.bord fra strek-kart: Transparent film - god posisjonskvalitet	200	
48	6719473,54	288481,71	33,26	Ukjent	53 Digitalisert på dig.bord fra strek-kart: Transparent film - god posisjonskvalitet	200	
49	6719440,47	288485,27	21,81	Ukjent	53 Digitalisert på dig.bord fra strek-kart: Transparent film - god posisjonskvalitet	200	
50	6719442,42	288463,55	22,75	Ukjent	53 Digitalisert på dig.bord fra strek-kart: Transparent film - god posisjonskvalitet	200	