

Klubben

Skinei

Lillemjøg

Gadteke

Sak nr. s. 467

Meland bygningsråd 9/3.78

Svain Högren

T-10 Braksidfjell

377.62

350

ksodjei

33

STADNORMLINGE
STADNORMLINGE



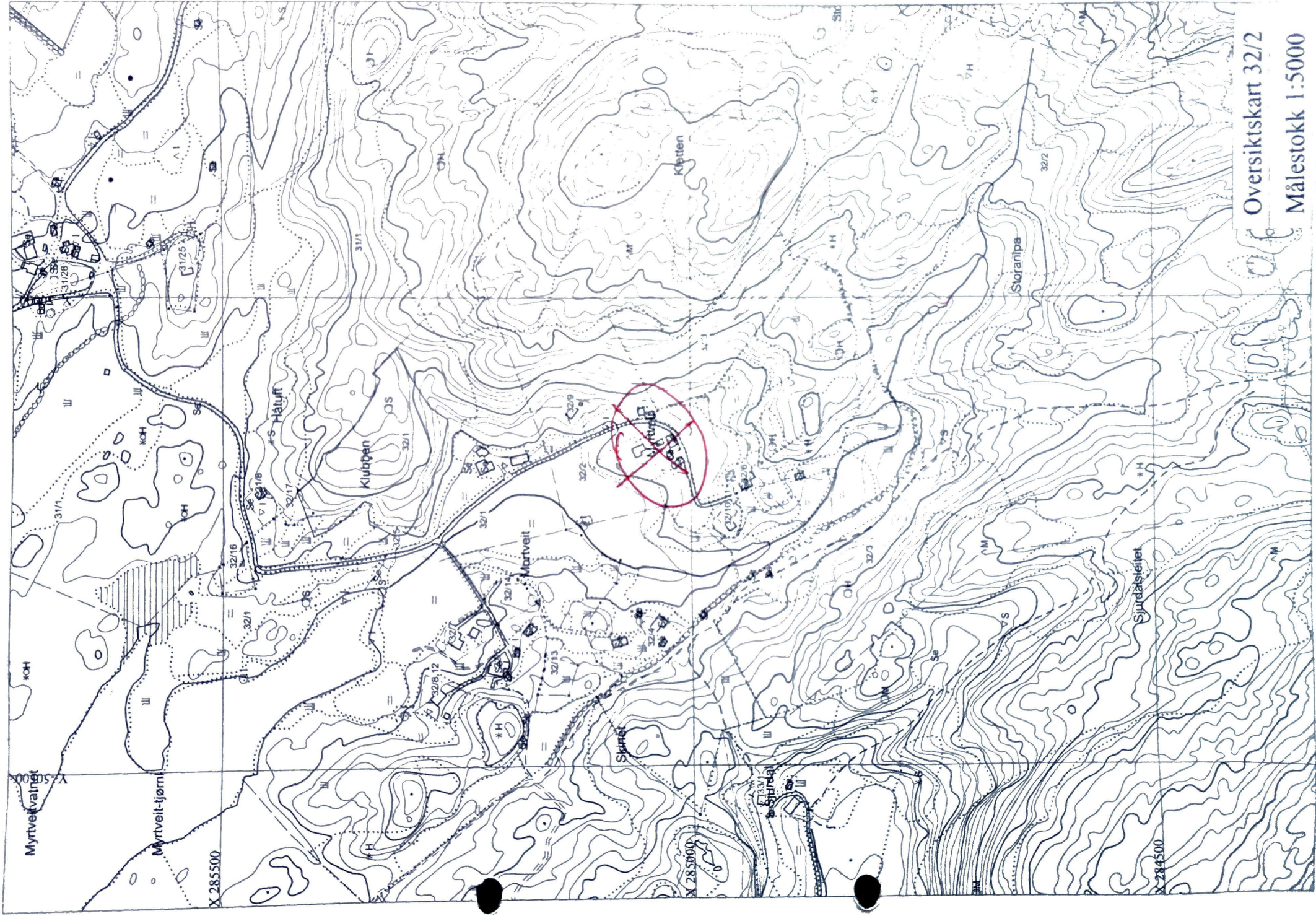

Oversiktskart 32/2

Målestokk 1:5000

12/1-05 *AK*

Vedlegg til søknad om odeling.

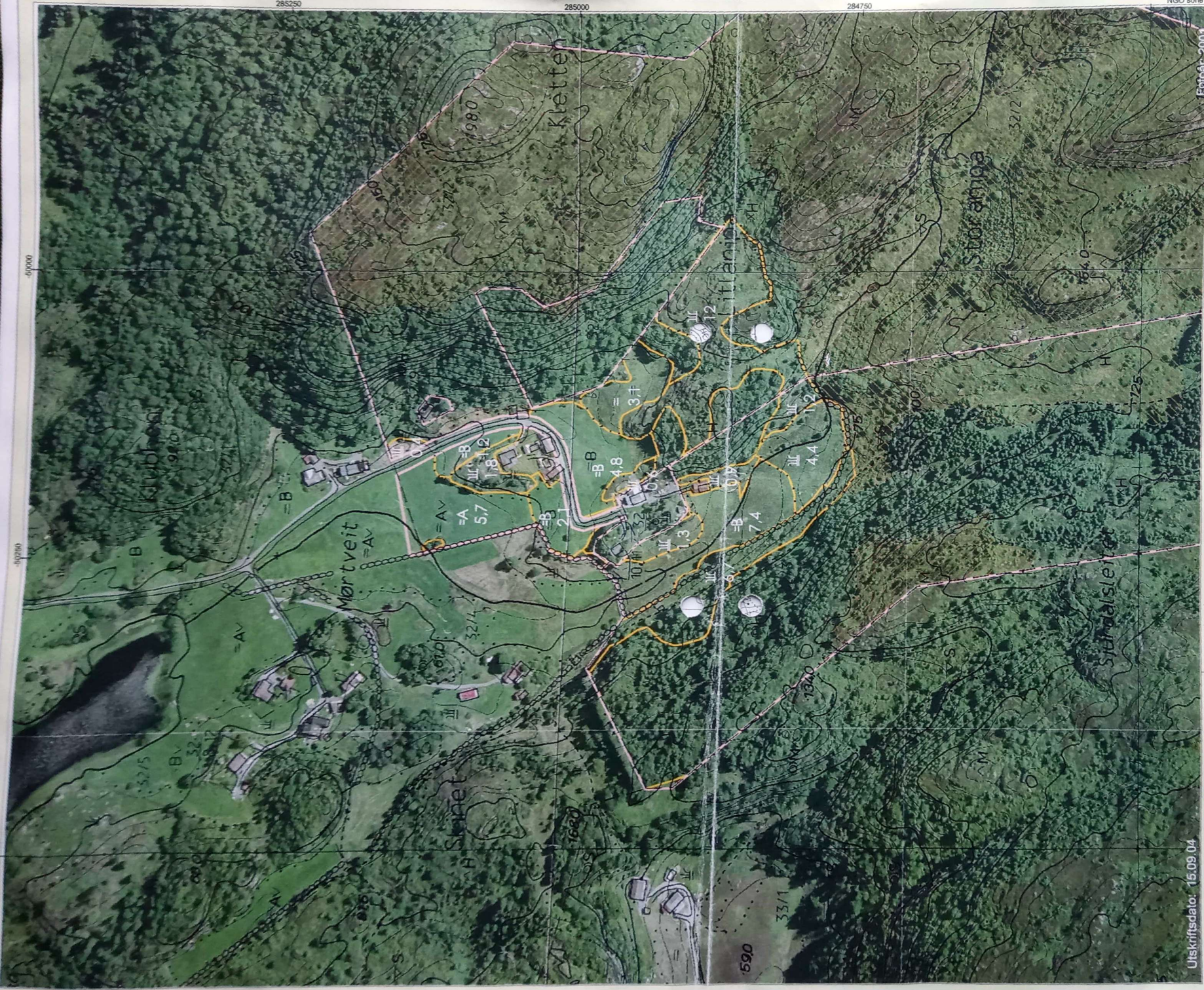

Utskriftsdato: 15.09.04

Gardskart for 1256 -- 32 / 2 / 0



Målestokk : 1: 3000



Ajourføringsbehov melder du til landbrukskontoret

Tegnforklaring	Areal (dekar)
=A Fulldyrka jord, ieffbrukt	5,7
=B Fulldyrka jord, mindre ieffbrukt	15,5
= Fulldyrka jord, tungbrukt	3,1
≡ Overflate dyrka jord	6,8
≡ Innamarksbeite	23,4
S Skog, svært høy bonitet	21,6
H Skog, høy bonitet	122,9
M Skog, middels bonitet	13,3
L Skog, lav bonitet	0
Anna skog	0,1
Myr	1,2
Anna jorddekt fastmark	96,3
Grunnlendt areal/fjell i dagen	142,3
	239,9
	452,2

Kartet skal vise all dyrka mark på eigedommen.

Skogteigar som ligg langt frå hovudteigen, eller som har et anna gards- og bruksnummer enn hovudteigen, er i ein del tilfelle utelatne frå kartet.

Arealstatistikken omfattar heile eigedommen, uavhengig av kva kartet viser.

Arealtalet kan vera avrunda.

- Markslagsgrenser
- Gamle markslagsgrenser
- Eigedoms grenser

NGO sone A
Fotoår: 2001