

Frå: Thomas Hagewick <thomas@hagewickbygg.no>
Send: fredag 4. juni 2021 13:18
Til: Hanne Marie Evensen
Emne: SV: Utviding av terrasse, gbnr. 477/86, sak 21/3691

Hei ☐

Avstand fra blåmarkert terrasse på bakkeplan er 140 cm til nabogrense.
Avstand fra oransjemarkert over bakkeplan er 250 cm til nabogrense.
Nærmeste avstand til nabobolig over bakkeplan er 700 cm.

Gul markering forblir uendret ja. Det er slik det er idag.

Alle naboer er varslet med nabovarsel, der er også spesifisert at det blir en søknad om dispensasjon.

Håper dette er oppklarende, ta selvsagt gjerne kontakt om det er noe annet.

Med ønske om en god helg!

Mvh

Thomas Hagewick

Daglig leder



+47 94282304

www.byggmesterhagewick.no

Fra: Hanne Marie Evensen <hanne.marie.evensen@alver.kommune.no>
Sendt: fredag 4. juni 2021 12:45
Til: Thomas Hagewick <thomas@hagewickbygg.no>
Emne: Utviding av terrasse, gbnr. 477/86, sak 21/3691

Hei

Jeg prøvde å ringe deg, men fikk ikke svar, så sender deg en epost.

Det er vanskelig å tyde påført avstand til nabo på vedlagt situasjonskart, kan du sende meg alle avstandsmålene.

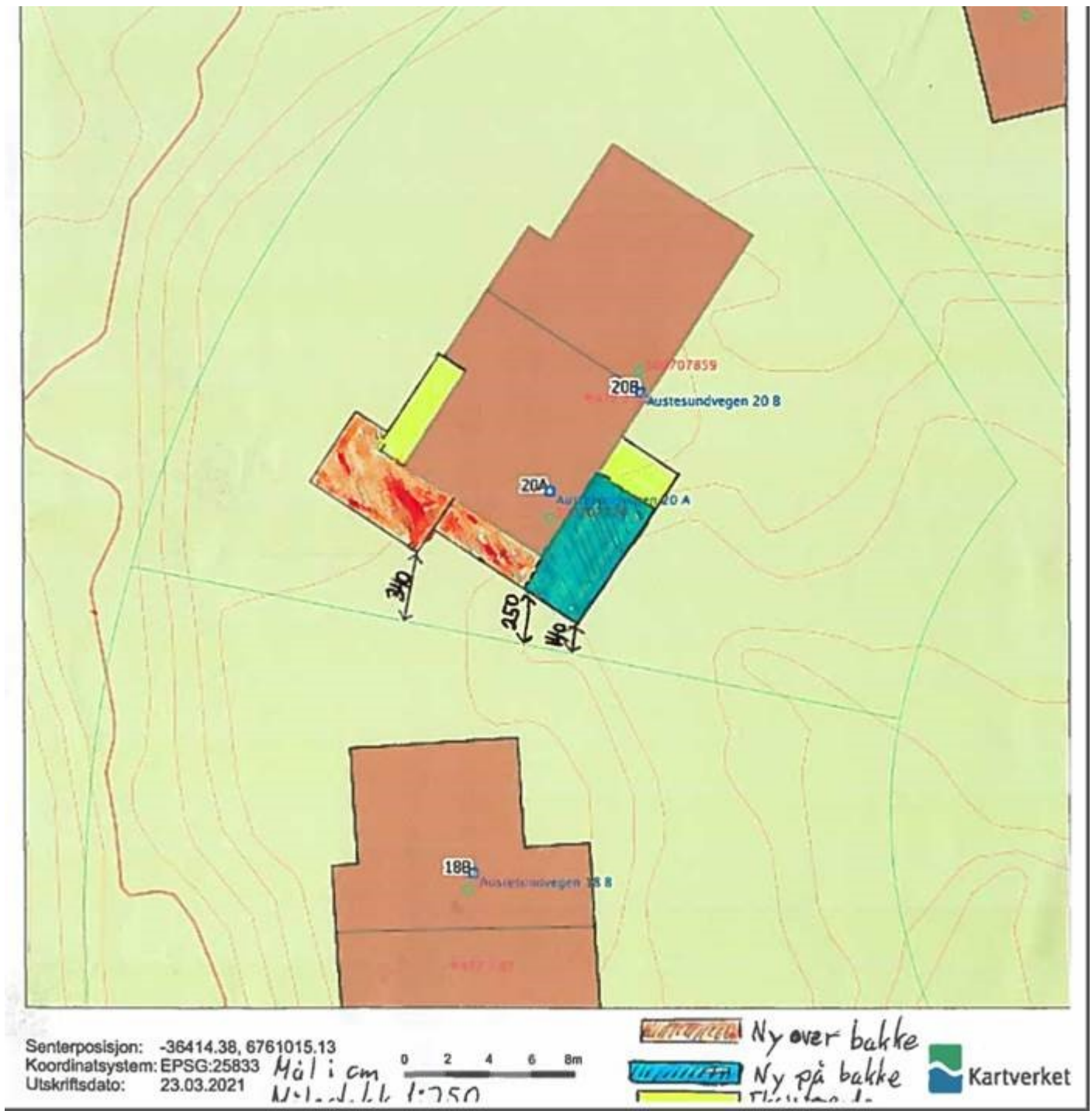

Gult område merket på kart, skal ikke endres?

Minner om at alle dispensasjoner må nabovarsles, og at kart fra Alver kommunen må benyttes i alle saker.

Hanne Marie Evensen | Rådgjevar byggesak

Telefon: 56 17 11 69

Innbyggjarservice: +47 56 37 50 00

www.alver.kommune.no



ALVER
KOMMUNE