



LINDÅS KOMMUNE

Byggesak

Vedlegg -7

Rikke Davidsen

Referanser:
Dykkar:
Vår: 15/1473 - 15/8499

Saksbehandlar:
Tor Hegle
Tor.Hegle@lindas.kommune.no

Dato:
15.04.2015

Tilbakemelding på førespurnad. Gbnr 38/19 Hodne

Dette er eit utsnitt frå kommuneplanen.

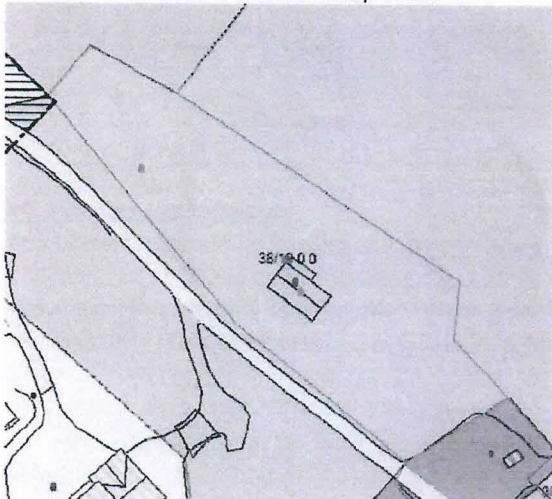

Utsnittet viser at tiltaket ligg i føremål sett av til LNF (Landbruk Natur og Friluft)
Tiltaket ligg også innanfor 100-m beltet mot sjø (strandsone).

Om tiltaket på staden.

Tiltaket er registrert i matrikkelen. Kartet viser grenser etter skulddeling. Grensene er ikkje målt opp på staden.

Finn ingen opplysninger i fjernarkivet på eigedomen. Tiltaket er muleg oppført før bygningslova i 1965. All bygging/anlegg i området er avhengig av dispensasjon både frå LNF og frå 100m-beltet. Behandling av søknadsplittkig tiltak og søknad om dispensasjon er gebyrbelagt (kvart sitt gebyr).

Post

postmottak@lindas.kommune.no
Dokumentsenteret
Kvernhusmyrane 20, 5914 Isdalstø

Kontakt

www.lindas.kommune.no
Telefon +47 56 37 50 00
Telefaks +47 56 37 50 01

Konto 1503 22 54567
Org.nr. 935 084 733

DER DRAUMAR BLIR RØYNDOM



Her er kartutsnitt over eigedomen Gbnr 38/19.

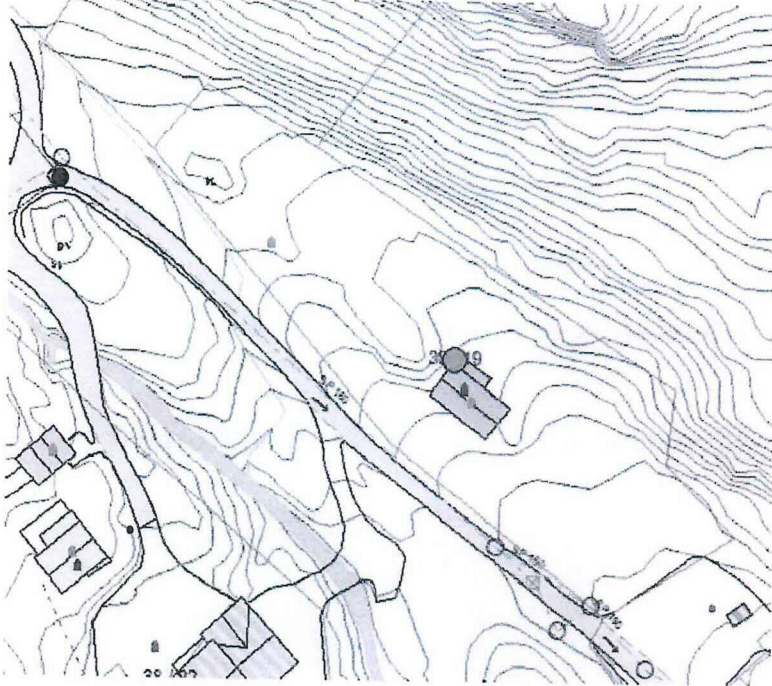

Om VVA (Veg, vatn, avlaup).

Kartutsnittet kor det kan knytast til vatn og avlaup. Rett til tilknytning må avklarast med leidningseigar som er kommunen. Tilknytninga er avgiftspliktig.

Tilknytninga krev rett til å legge leiding over annan manns grunn. Etablering av VA-leidningar er søknadspliktig tiltak etter plan- og bygningslova. Slik søknad er tinga av dispensasjon frå LNF-føremålet på staden.

Kartutsnittet viser ingen biltilkomst/veg inn på eigedomen. Etablering av ny veg/vegtilkomst er søknadspliktig tiltak etter plan- og bygningslova. Slik søknad er tinga av dispensasjon frå LNF-føremålet på staden.

Med helsing

Tor Hegle
avdelingsleiar

Dette dokumentet er elektronisk godkjent og har difor ingen signatur.