

# MERKNAD

- 1 Lokalisering og frigraving av eks. ø225mm PVC vannledning for tilkobling ad kum V1.
- 2 Utløp i drenerende masser i Lek/Oppholsareal. Ledes mot byggegrøp og drensledning for leilighetsbygg.
- 3 Overvannsledning legges under mur i enden av veg 12.

# TEGNFORKLARING

- | Eksisterende |   | Prosjektert |
|--------------|---|-------------|
|              | Vannledning (VL)  |             |
|              | Spillvannsledning (SP)  |             |
|              | Overvannsledning (OV)   |             |
|              | Drensledning (DR)   |             |
|              | Spillvann pumpeledning (SPP)  |             |
|              | Ledning i borehull  |             |
|              | Stakekum (S)  |             |
|              | Ministakekum (S mini)   |             |
|              | Fordrøyningskum (FK1, FK2, FK3)   |             |
|              | Vannledningskum m/brann- og stengeventil (V)                                |             |
|              | Luftventil  |             |
|              | Stoppekran på vannledning   |             |
|              | Sandfangskum m/kuppelrist (SF)  |             |
|              | Sandfangskum m/ristlokk (SF)  |             |
|              | Sandfangskum m/ristlokk for rekkelhus (SF mini)                             |             |
|              | Fordrøyningsmagasin (FM)<br>FM 1 = minimum 30,4 m³<br>FM 2 = minimum 4,3 m³ |             |
|              | Utløp   |             |
|              | Kloakkpumpestasjon (P1)   |             |
|              | Entreprisegrense  |             |

Avstikk til eneboligtomt:  
 ø32mm PE100 VL  
 ø110mm PP SDR 34,4 SP  
 Legges med min. fall 10‰

Avstikk til tomter avsluttes min. 2,0m ut fra veikant, min. 6,0m fra hovedledningsgrøft eller 2,0m innenfor tomtegrense. Det sprenges grøft min. 2,0m videre fra avslutning avstikk.

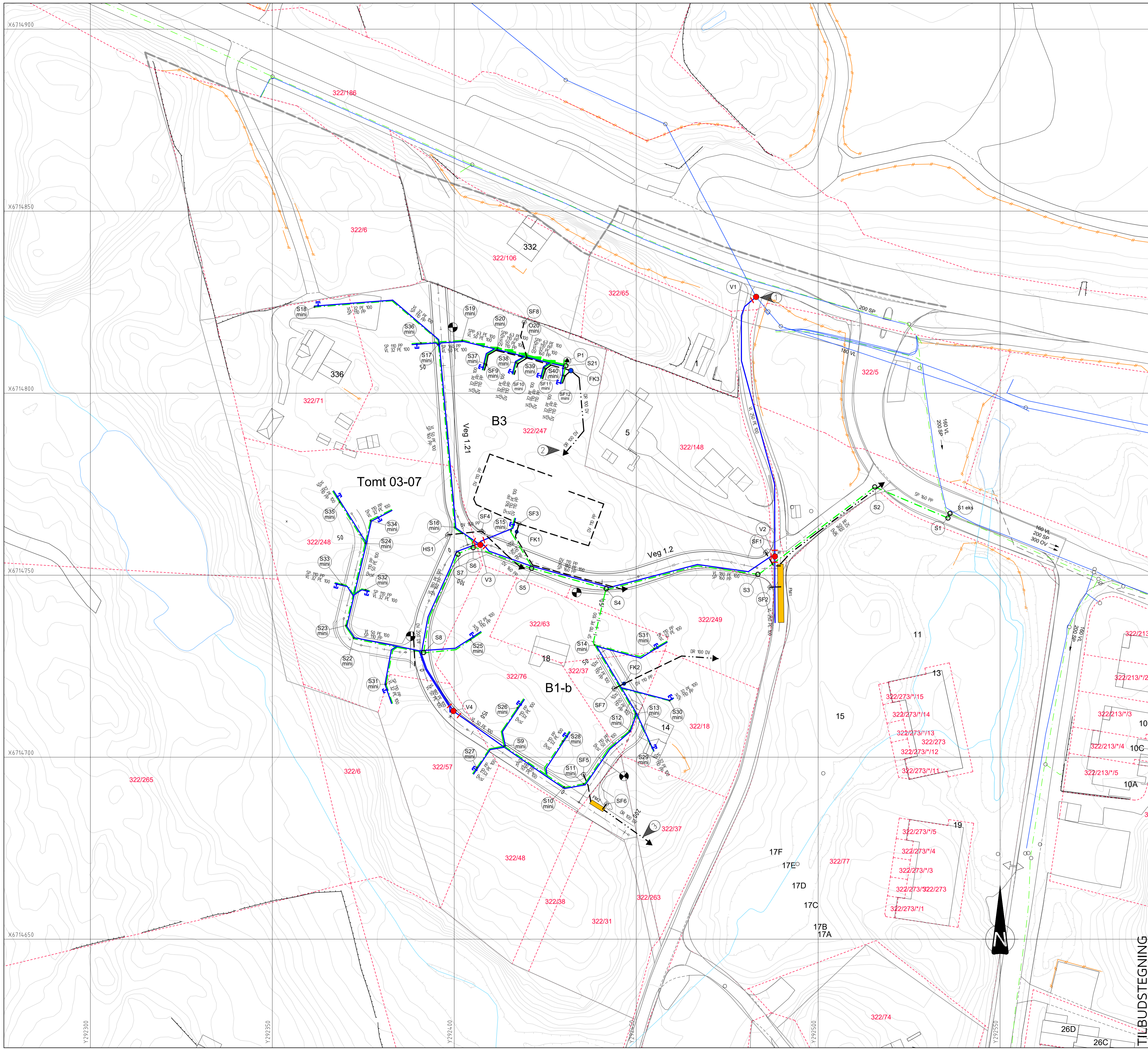

Rev.	Dato	Sign.	Revisjonen gjelder
A	11.05.21	HF	Ny trase V1-V2. Nytt utløp FK3. Kum S8, S12, S21, P1, FK1 og FK3 flyttet. Ny/endret SF3-8. Ny kum O20. Merknad 1-3.
Oppdragsgiver			
Sveåsen AS			
Prosjekt			
MJÅTVEITMARKA - Sveåsen Boligfelt			
Vann- og avløpsplan			
Tegn.	Kontr.	Godk.	
HF	THF	THF	
Dato: 26.03.2021			
Målestokk: 1:500		Format: A1	
Prosjekt nr.: 18055			
Tegning nr.: GH01		Rev.:	

TILBUDSTEGNING