

**For matrikkeleining:**

Kommune: 4631 - ALVER
Gardsnummer: 207
Bruksnummer: 5

Utskriftsdato / klokkeslett: 16.06.2021 kl. 11:13
Produsert av: Liv Berit Ones
Attestert av: Alver kommune

Orientering om matrikelbrev

Matrikelbrevet er heimla i «Lov om eigedomsregistrering» (matrikellova) av 17. juni 2005. Etter definisjonen i matrikellova § 3 d) er matrikelbrevet ei attestert utskrift av matrikkelen som viser alle registrerte opplysningar om ei matrikkeleining ved oppgjeven dato.

Om heilskap og nøyaktighet i matrikelbrevet

Matrikkelen vart etablert ved konvertering av data frå tidlegare register. Det kan variere kor gode slike data er med omsyn til heilskap og nøyaktighet. I enkelte tilfelle kan grensepunkt og grenselinjer mangle heilt eller delvis, eller vere feil registrerte. Det kan også vere feil og manglar ved registrert bygnings- og adresseinformasjon. Heilskap og kartfestingsnøyaktighet er oftast betre innanfor enn utanfor tettbygde strøk. Ver merksam på at oppgjeve areal for mange matrikkeleiningar og bygg er usikre.

For utfyllande informasjon: www.kartverket.no/matrikelbrev

Matrikkeleining

Matrikkeleiningstype: Grunneigedom
Bruksnamn: Aspelund
Etableringsdato: 23.04.1976
Skylid: 0,01
Er tinglyst: Ja
Har festgrunnar: Nei
Er seksjonert: Nei

Arealrapport

Tekst Areal Kommentar
Utrekna areal for 207 / 5 1 410 m2

Eigarforhold

Tinglyste eigarforhold	Namn	Brukseinin	Adresse	Areal	Andel
Rolle	Føds.d./org.nr		HØYLANDSVEGEN 189 A		1 / 1
Heimelshavar	310367	HEGGERTVEIT ODD RUNE	5915 HJELMÅS		

Oversikt over teigar

(EUREF89 UTM Sone 32)

Løpenr	Type	Hovudteig	Nord	Aust	Høgde	Areal	Merknader
1	Teig	Ja	6727610	299755		1 410 m2	

Forretningar der matrikkeleininga er involvert

Forretning	Forretningsdokumentdato	Tinglysing	Matrikkelføring
Forretningstype	Kommunal saksreferanse	Status	Signatur
Årsak til feilretting	Nettadresse (URL)	Endra dato	Dato
	Annan referanse		

Endre eigenskap	10.05.2021		onesliv 16.06.2021
Annan forretningstype	21/2644	Rolle	Matrikkeleining
		Avgjevar	Arealending
			0

Arealoverføring	10.05.2021	Tinglyst	10.06.2021	onesliv 03.06.2021
Oppmålingsforretning/arealoverføring	2021/2644	Rolle	Matrikkeleining	Arealending
		Avgjevar	4631 - 207/1	-693,6
		Mottakar	4631 - 207/5	693,6

Forretning Forretningstype Årsak til feilretting	Forretningsdokumentdato Kommunal saksreferanse Nettadresse (URL) Annann referanse	Status	Tinglysing	Endra dato	Matrikkelføring Signatur Dato
Omnummerering v/kommuneendring Omnummerering	01.01.2020	Tinglyst	01.01.2020	01.01.2020	smatmynd 01.01.2020
Omnummerert til: Omnummerert frå:	4631 - 207/5 1263 - 207/5				
Endre eigenskap Feilretting Feilføring	01.01.1980 18/2060 18/33228				hopola 01.10.2018
		Rolle	Matrikkeleining	Arealendring	
		Avgjevar	1263 - 207/5	0	
Skylddeling Skylddeling	23.04.1976				
		Rolle	Matrikkeleining	Arealendring	
		Avgjevar	1263 - 207/1	-680	
		Mottakar	1263 - 207/5	680	

Forretningar der matrikkeleininga er berørt

Forretning Forretningstype Årsak til feilretting	Forretningsdokumentdato Kommunal saksreferanse Nettadresse (URL) Annann referanse	Status	Tinglysing	Endra dato	Matrikkelføring Signatur Dato
Kvalitetsheving for eksisterande matrikkeleining Oppmålingsforretning	10.05.2021 2021/2644				onesliv 27.05.2021
		Rolle	Matrikkeleining	Arealendring	
		Berørt	4631 - 207/1	0	
		Berørt	4631 - 207/5	0	

Adresser

Adressetype	Adressenamn Adressetilleggsnamn	Adressekode Kjeldekode	Adressenr Koord.syst. Nord	Aust	Krinsar	Atkomstpunkt
Vegadresse	Høylandsvegen	1133	190		Grunnkriks: Røystekriks: Kyrkjelokn: Postnr.område: Tettstad:	Nei
			EUREF89 UTM Sone 32 6727612	299753	0312 HJELMÅS 8 LEIKNES 07070204 Osterfjorden 5915 HJELMÅS	

Aktive bygg som er registrerte på matrikkeleininga

Byggningsnr: 176 269 510
Løpenr: 1
Repr.punkt: Koordinatsystem: EUREF89 UTM Sone 32
Nord: 6727612 Aust: 299753
Bygningsendringskode:
Bygningstype: Einebustad
Næringsgruppe:
Bygningsstatus: Teke(n) i bruk
Energikjelder:
Oppvarming:

Etasjar		Utbygd areal:		Tal bustader:		Datoar								
Etasje	Tal på bueiningar	BRA bustad	BRA anna	BRA totalt	BTA bustad	BTA anna	BTA totalt	Alt. areal	Alt. areal 2	Rammeløyve:	Igangsetjingsløyve:	Teke(n) i bruk:	Mellombels bruksløyve:	Ferdigattest:
H01	1	0	0	0	0	0	0	0	0	1	1	Nei		

Brukseiningar		Brukseiningstype		Bruksareal		Tal rom		Kjøkkentilgang		Bad		WC		Matrikkeleining	
Adresse	Brukseiningnummer	Bustad	Bustad	Bruksareal	Tal rom	Kjøkkentilgang	Bad	WC	Matrikkeleining						
1133 Høylandsvegen 190	H0101			0	0	0	0	0	207/5						

Oversiktskart

Målestokk 1:1 000
EUREF89 UTM Sone 32

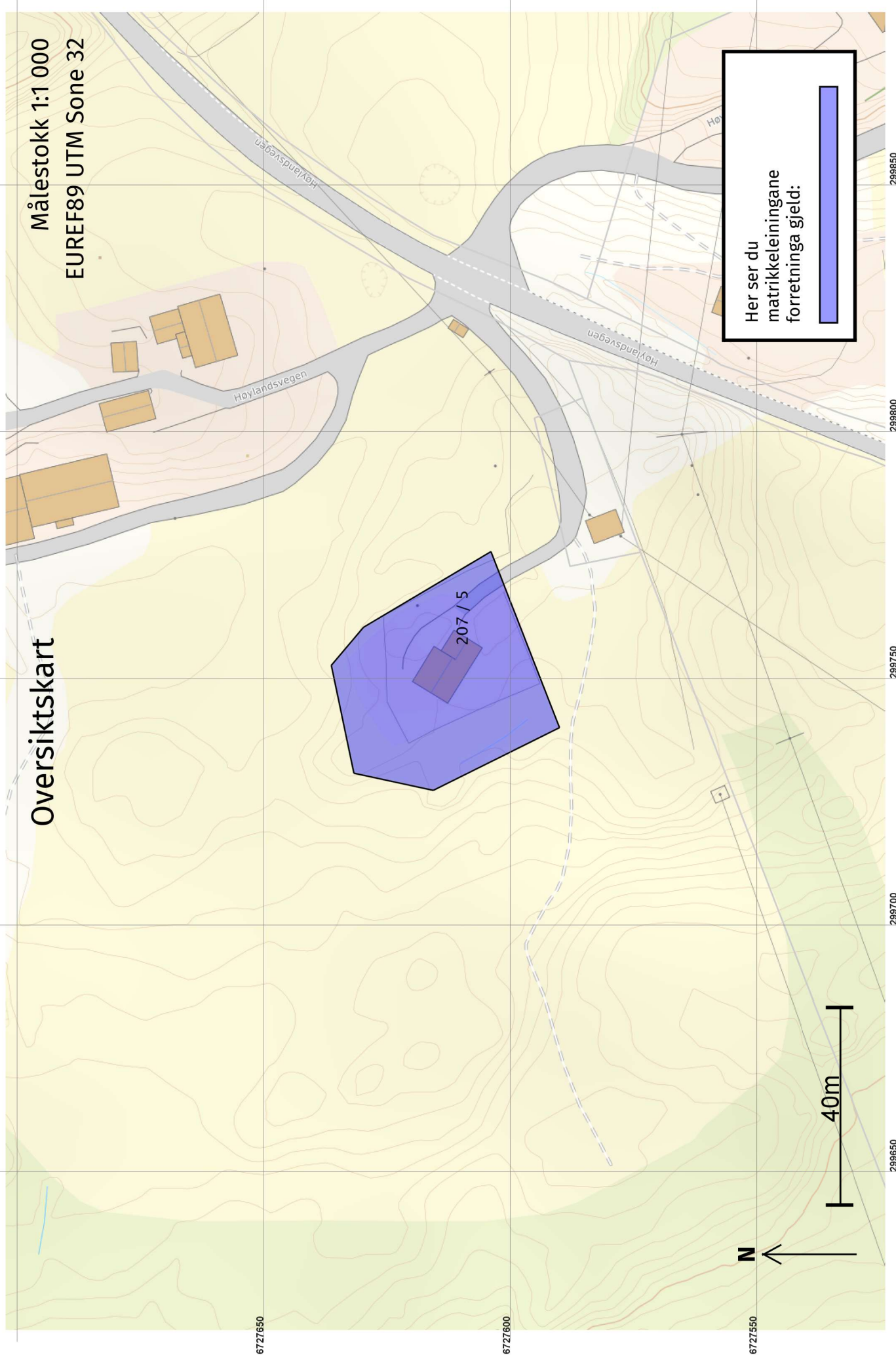

Her ser du matrikkeleiningane forretinga gjeld:

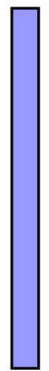

Teig 1 (Hovudteig) 207 / 5

Målestokk 1:500
EUREF89 UTM Sone 32

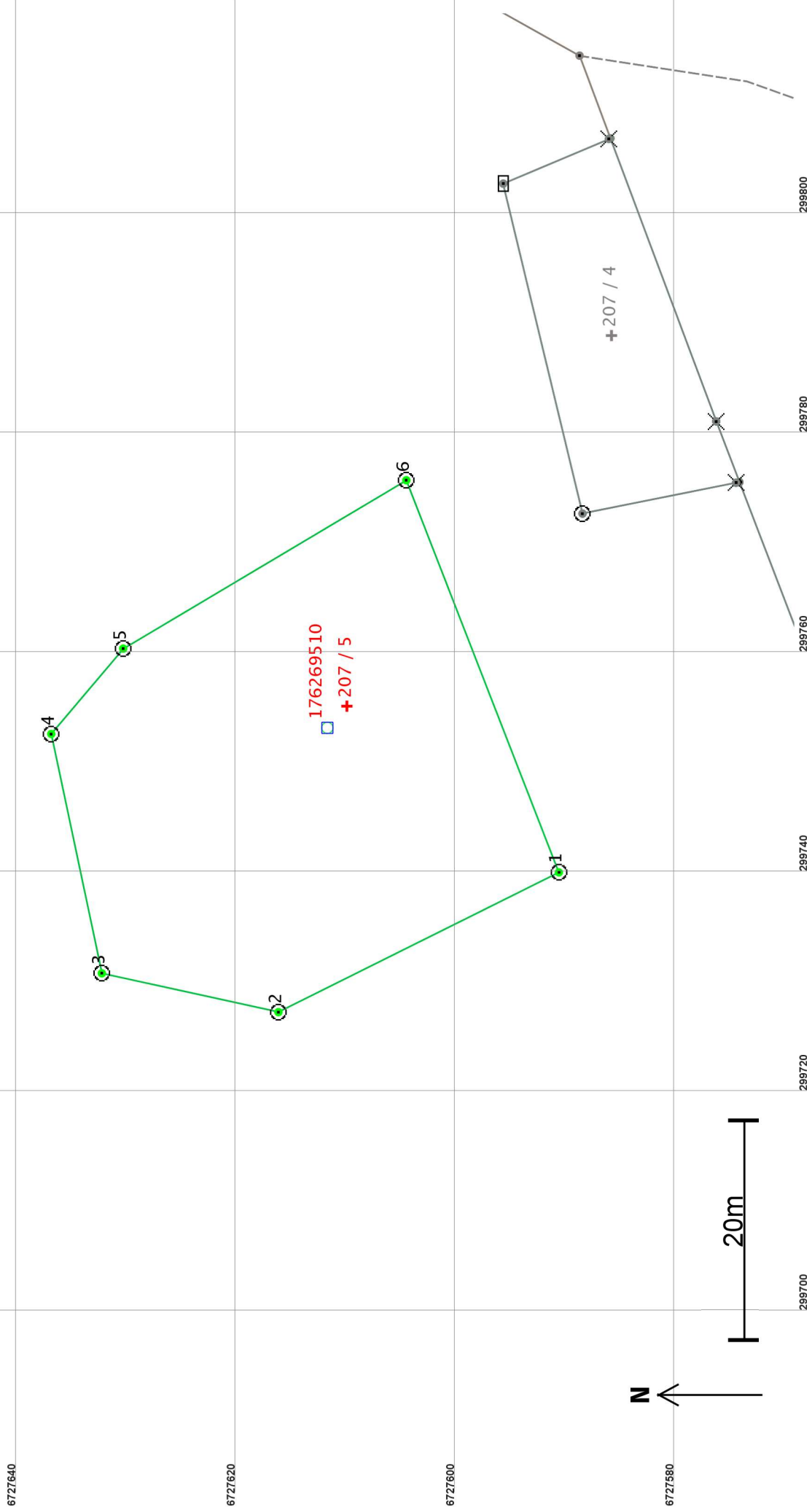

Areal og koordinatar

Areal: 1 410

Arealmerknad:

Representasjonssystem: EUREF89 UTM Sone 32

Nord: 6727610

Aust: 299755

Grensepunkt / Grenselinje

Ytre avgrensing

Løpenr	Nord	Aust	Grensemerke nedsett i / Lengde (m)	Linjeinformasjon	Målemetode	Nøyaktighet (SD i cm)	Radius
1	6727590,91	299739,86	Jord	Offentleg godkjent grensemerke	96 GPS kinematisk (Real time kinematic)	10	10
2	6727616,46	299727,14	28,54	Fjell	Offentleg godkjent grensemerke	96 GPS kinematisk (Real time kinematic)	14
3	6727632,55	299730,67	16,47	Fjell	Offentleg godkjent grensemerke	96 GPS kinematisk (Real time kinematic)	10
4	6727637,15	299752,46	22,27	Jord	Offentleg godkjent grensemerke	96 GPS kinematisk (Real time kinematic)	14
5	6727630,60	299760,23	10,17	Fjell	Offentleg godkjent grensemerke	96 GPS kinematisk (Real time kinematic)	10
6	6727604,81	299775,56	30,00	Jordfast stein	Offentleg godkjent grensemerke	96 GPS kinematisk (Real time kinematic)	14
			38,31				10