

PROFIL NR. 3,8	25	50	75	100	125	150	175	200	225	250	275	300
HOR.KURV.	R=∞		R=-40		R=100		R=∞		R=-200		R=200	
BREDDUVT.	0,00m		1,25m		0,00m		0,00m		0,00m		0,00m	
TVERRFALL	H.kj.b.k. 3,4%		3,4%		3,0%		3,0%		3,0%		3,0%	
PROFIL H.	49,38	49,08	48,83	48,76	48,53	48,24	47,88	47,66	47,46	47,24	47,08	46,98
TERRENG H.	49,38	49,08	48,83	48,76	48,53	48,24	47,88	47,66	47,46	47,24	47,08	46,98
OVERBYGN.T.	16CM											

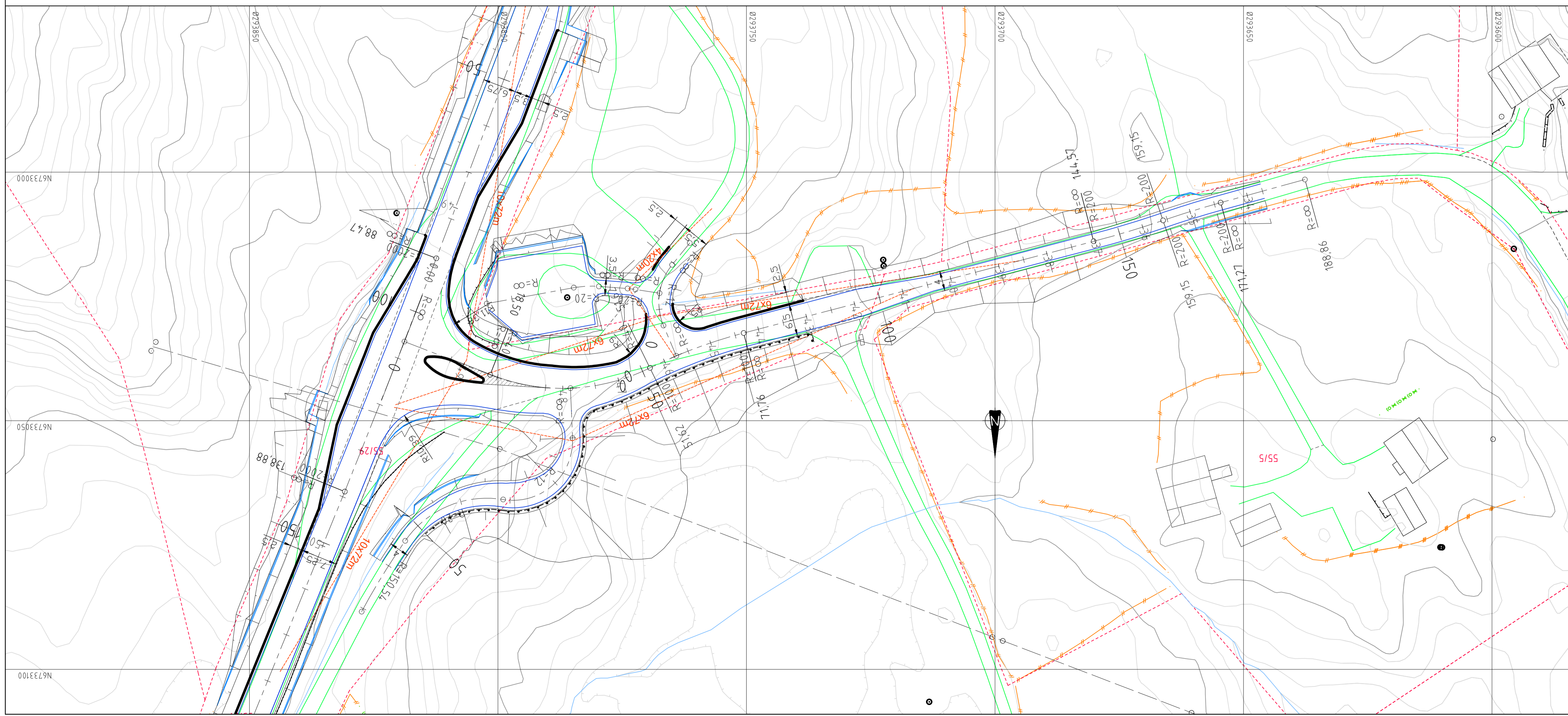

TEGNFORKLARING

- Vegskjæring
- Grøftebunn
- Senterlinje
- Kjørebanekant
- Skulderkant
- Vegfylling
- Profilnummer
- Fortauskant/kantstein trafikkøye
- Vegrekkeverk
- Frisikt
- Eks. eiendomsgrenser
- Eksisterende vei
- Eksisterende mur
- Eksisterende rekkverk
- Eksisterende gjerde

Rev.	Dato	Sign.	Revisjonen gjelder
B	10.08.2020	THF	Maks. stigning 1:10, fortau og økt lengde Hundvinsvegen. Illustrert parkeringsplass.
A	14.02.2020	THF	Vegkryss m/trafikkøye. Omlegging avkjørsel til barnehage
Oppdragsgiver			
ATLE BRUVOLL ANDERSEN			
Prosjekt			
Fv57 Lindåsvegen-Kv1131 Hundvinsvegen. Buvoll boligfelt.			
Plan og lengdeprofil Kv1131 Hundvinsvegen.			
Målestokk: 1:500/100		Formater: A1	
Prosjekt nr. 5814		Rev. B	
Tegningsnr. CO2		Tegn. THF	
Kontr. ANH		Godk. THF	
Dato: 26.09.2019		Formater: A1	
Kanalveien 5 5068 Bergen Tlf. 55 59 82 60 e-post: post@haugenvva.no			