



**Situasjonskart - Løypetona 12**

Trond Martens Sivilarkitekt  
2021.07.02



Dato: 03-12-2020

Målestokk: 1:500

15m

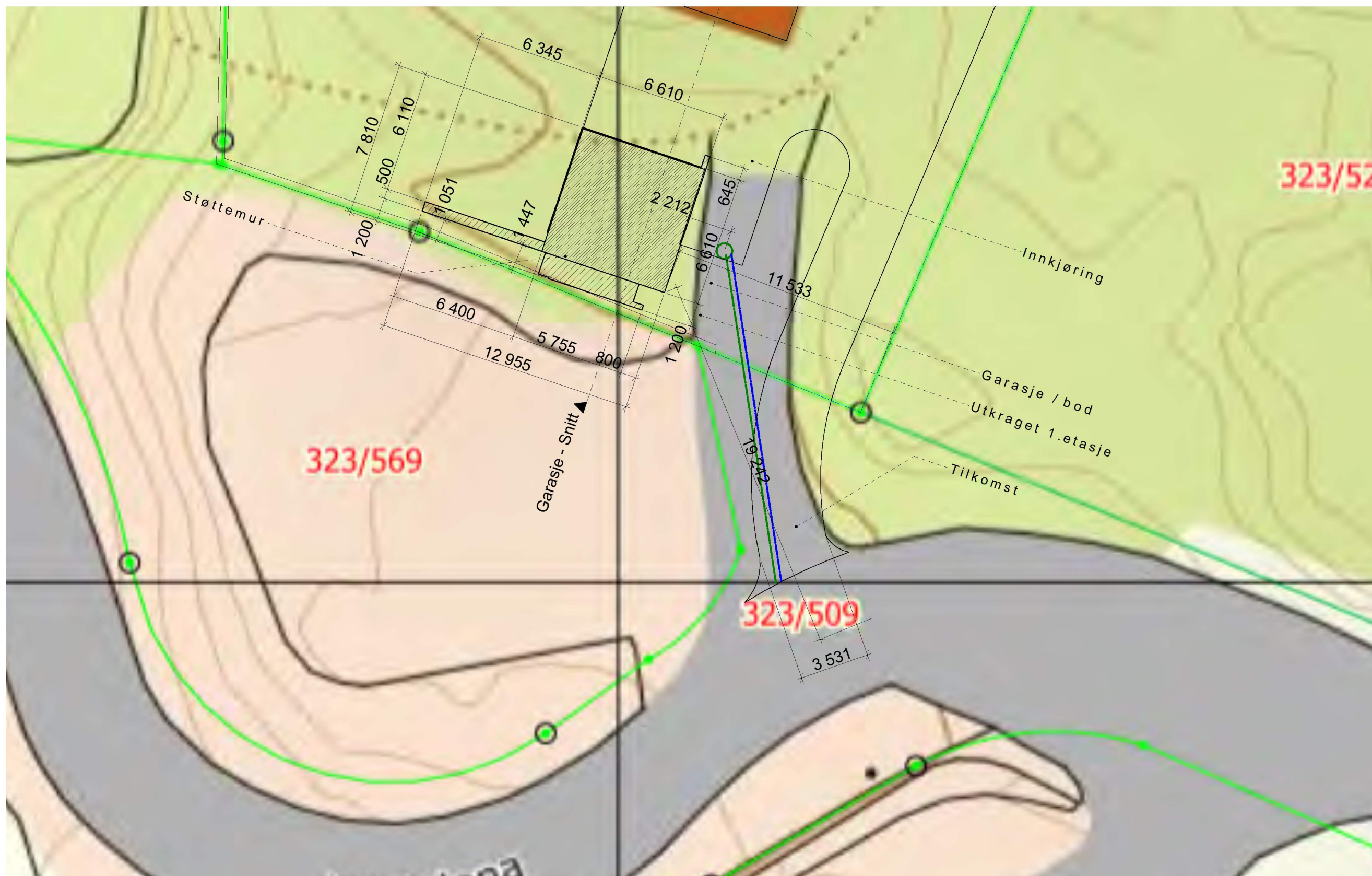

Situasjonsplan tilkomst

Målestokk og tegningsformat:	Dato	Sign:
1:200, A3	2021.07.02	<i>[Signature]</i>
Prosjektnr. internt:	Tegn.nr.	Rev.nr.
0410	A10-004	

6 500

103  
Dobbelgarasje B  
43,1 m<sup>2</sup>

6 500 Innmålt kum

1 200

Plan 1 garasje

Målestokk og tegningsformat:	Dato	Sign:
1:50, A3	2021.07.12	<i>[Signature]</i>
Prosjektnr. internt:	Tegn.nr.	Rev.nr.
0410	A20-105	

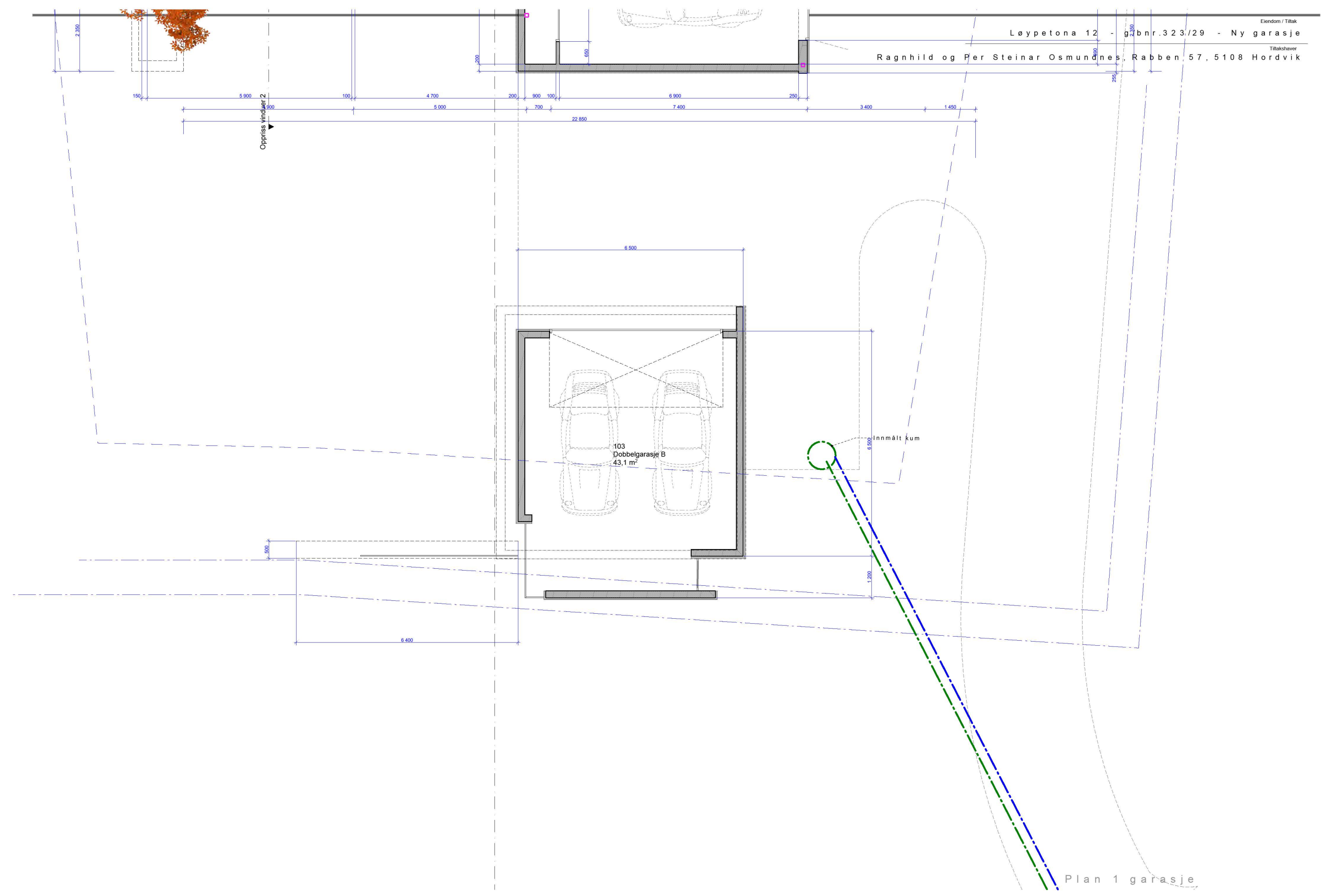

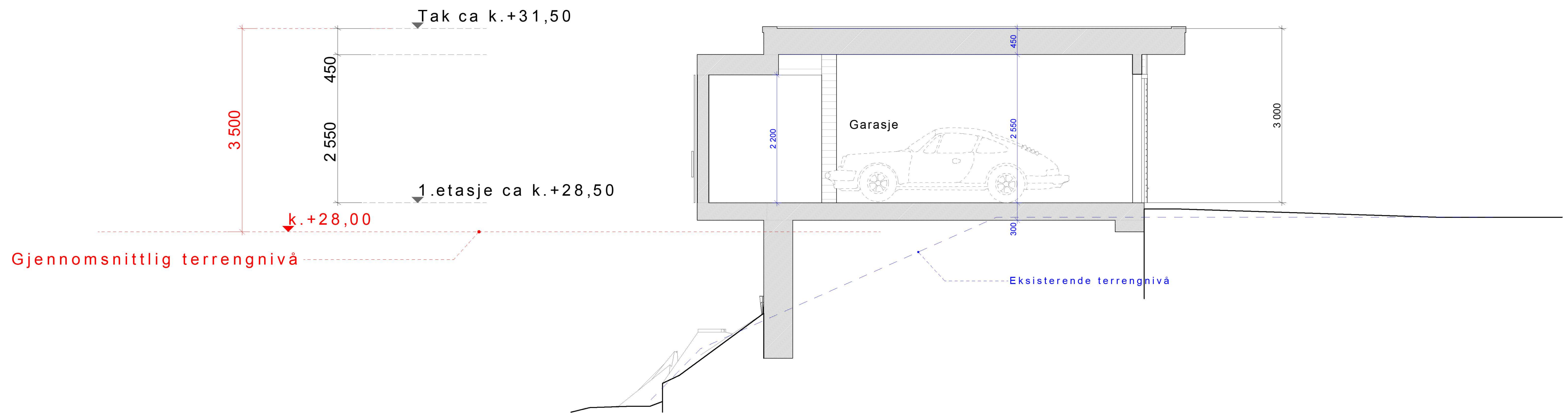

Gjennomsnittlig terrengnivå

Eksisterende terrengnivå

Garasje - Snitt

Målestokk og tegningsformat: 1:50, A3 L600	Dato: 2021.07.02	Sign: 
Prosjekt nr. internt: 0410	Tegn.nr.:	Rev.nr.:

A30-305

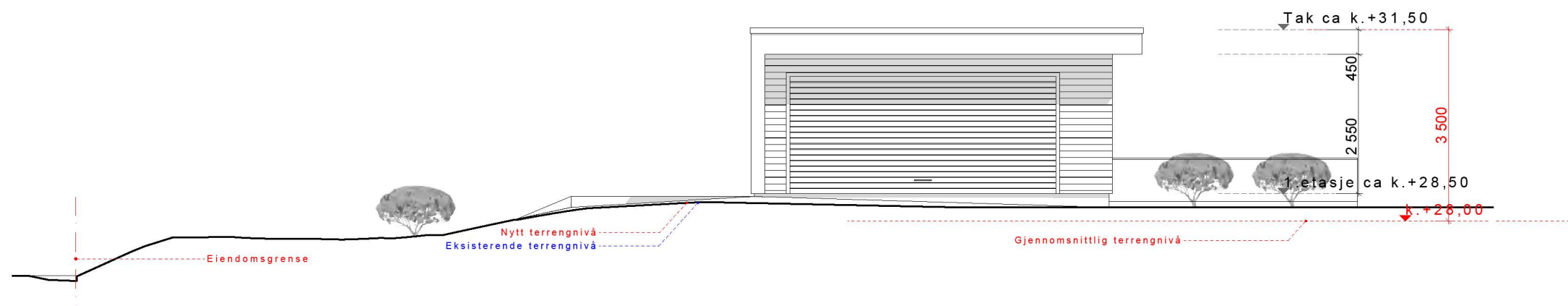

Garasje - Fasade nord

Målestokk og tegningsformat:	Dato	Sign:
1:100, A3	2021.07.02	
Prosjektnr. internt:	Tegn.nr.	Rev.nr.
0410	A40-412	

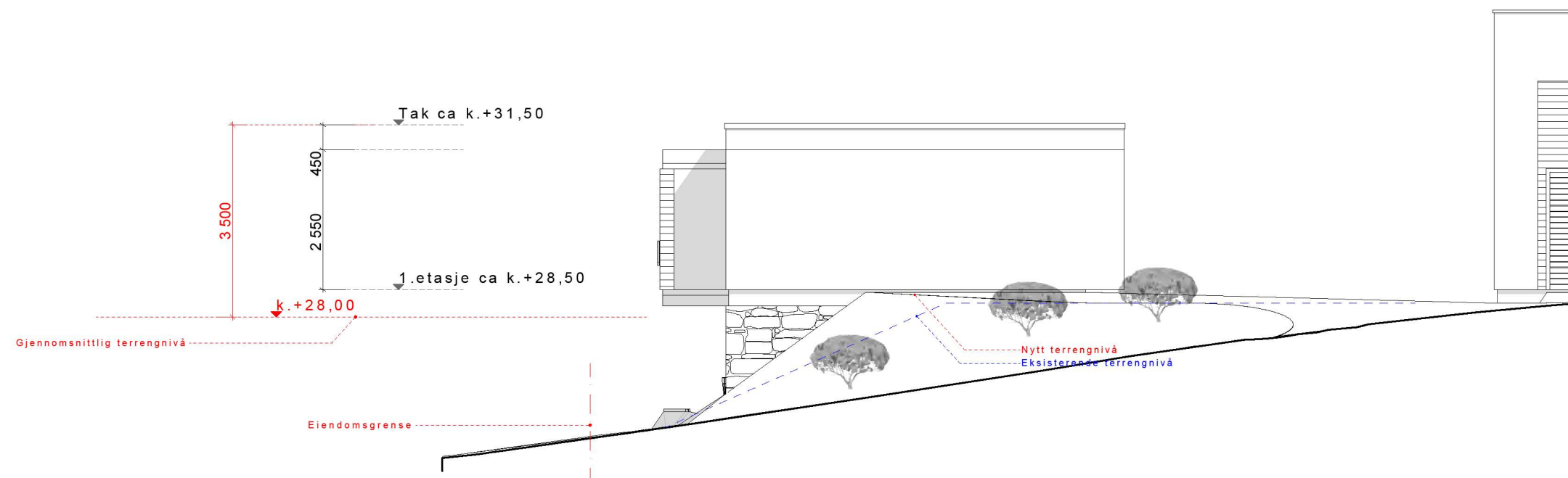

Garasje - Fasade øst

Målestokk og tegningsformat:	Dato	Sign:
1:100, A3	2021.07.02	
Prosjektnr. intern:	Tegn.nr.	Rev.nr.
0410	A40-413	

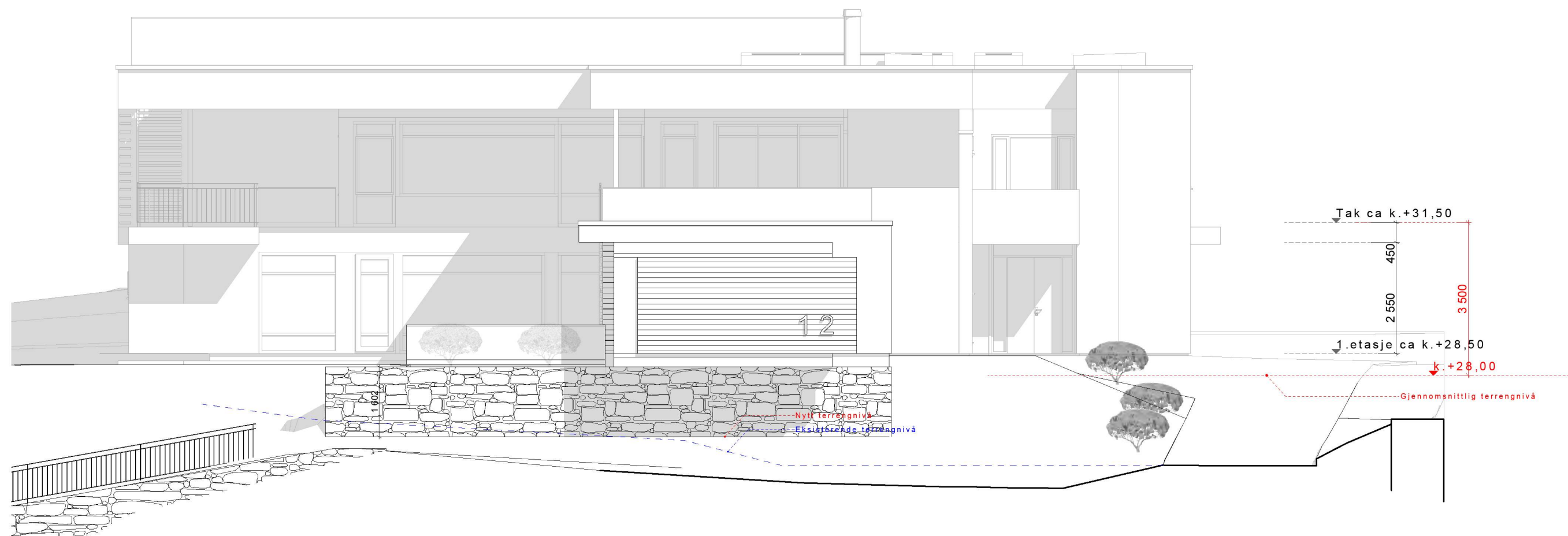

Garasje - Fasade sør

Målestokk og tegningsformat:	Dato	Sign:
1:100, A3	2021.07.02	
Prosjektnr. internt:	Tegn.nr.	Rev.nr.
0410	A40-414	



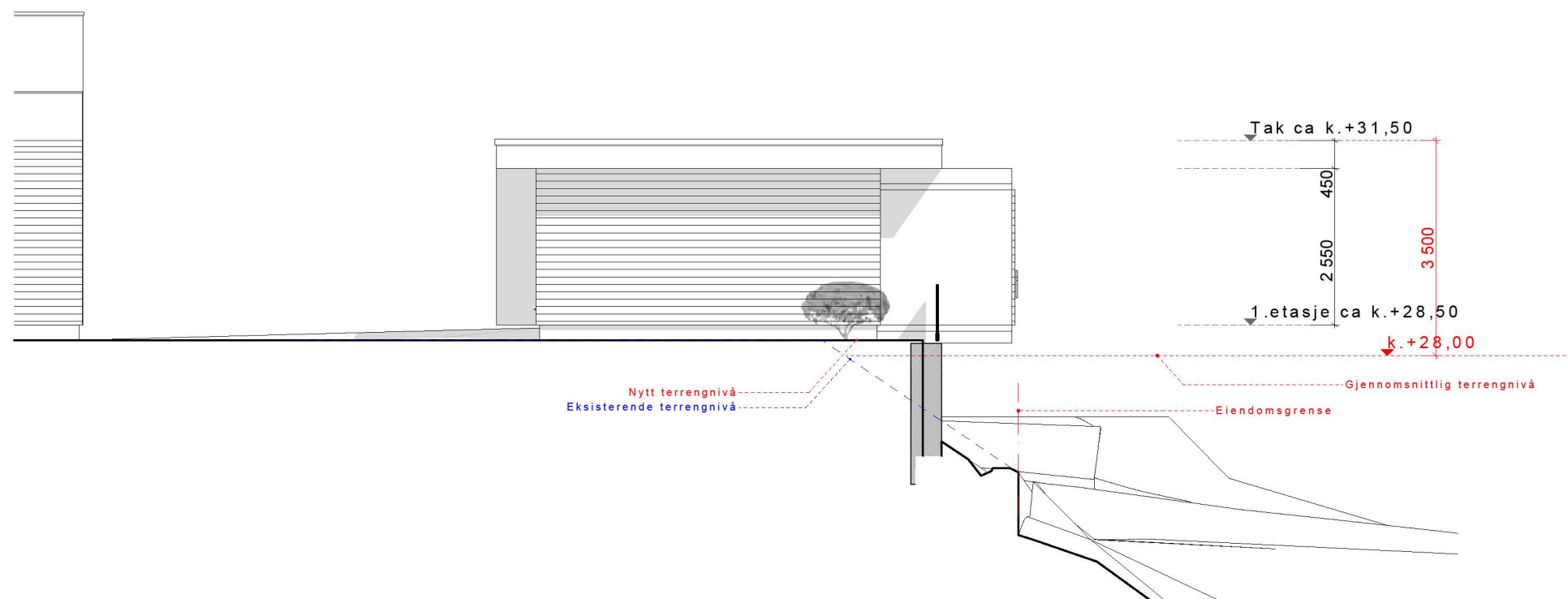

Garasje - Fasade vest

Målestokk og tegningsformat:	Dato	Sign:
1:100, A3	2021.07.02	
Prosjektnr. intern:	Tegn.nr.	Rev.nr.
0410	A40-415	



3 d -visualisering

Målestokk og tegningsformat: 1:290,27, A3	Dato 2021.07.02	Sign: 
Prosjektnr. intern: 0410	Tegn.nr. A72-116	Rev.nr.



3 d -visualisering

Målestokk og tegningsformat: 1:290,27, A3	Dato 2021.07.02	Sign: 
Prosjektnr. intern: 0410	Tegn.nr. A72-117	Rev.nr.



3 d -visualisering

Målestokk og tegningsformat:	Dato	Sign:
1:290,27, A3	2021.07.02	
Prosjektnr. intern:	Tegn.nr.	Rev.nr.
0410	A72-118	