

**For matrikkeleining:**

Kommune: 4631 - ALVER  
Gardsnummer: 312  
Bruksnummer: 4

Utskriftsdato / klokkeslett: 06.07.2021 kl. 09:49  
Produsert av: Liv Berit Ones  
Attestert av: Alver kommune

---

**Orientering om matrikelbrev**

Matrikelbrevet er heimla i «Lov om eigedomsregistrering» (matrikellova) av 17. juni 2005. Etter definisjonen i matrikellova § 3 d) er matrikelbrevet ei attestert utskrift av matrikkelen som viser alle registrerte opplysningar om ei matrikkeleining ved oppgjeven dato.

**Om heilskap og nøyaktighet i matrikelbrevet**

Matrikkelen vart etablert ved konvertering av data frå tidlegare register. Det kan variere kor gode slike data er med omsyn til heilskap og nøyaktighet. I enkelte tilfelle kan grensepunkt og grenselinjer mangle heilt eller delvis, eller vere feil registrerte. Det kan også vere feil og manglar ved registrert bygnings- og adresseinformasjon. Heilskap og kartfestingsnøyaktighet er oftast betre innanfor enn utanfor tettbygde strøk. Ver merksam på at oppgjeve areal for mange matrikkeleiningar og bygg er usikre.

For utfyllande informasjon: [www.kartverket.no/matrikelbrev](http://www.kartverket.no/matrikelbrev)

## Matrikkeleining

Matrikkeleiningstype: Grunneigedom  
Bruksnamn: TVEITEN NEDRE  
Etableringsdato: 06.08.1840  
Skylid: 1,2  
Er tinglyst: Ja  
Har festegrunnar: Nei  
Er seksjonert: Nei

## Arealrapport

Tekst Areal Kommentar

Utrekna areal for 312 / 4

98 799,3 m2 Ukjend grenseforløp  
Matrikkeleininga har del (1/52) i realsameige: 310 / 9  
673,3 m2 Ukjend grenseforløp. Vi viser til eige matrikkelbrev for realsameiget

## Eigarforhold

### Tinglyste eigarforhold

Rolle	Status	Føds.d./org.nr	Namn	Brukseinin	Adresse	Andel
Heimelshavar		241268	HESTDAL ARILD	H0101	MELANDSVEGEN 135 5919 FREKHAUG	1 / 1

## Oversikt over teigar

Løpenr	Type	Hovudteig	Nord	Aust	Høgde	Areal	Merknader
1	Teig	Ja	6719365	288864		51 316,4 m2	
2	Teig	Nei	6717642	289462		23 522,8 m2	Hjelpelinje vegkant
3	Teig	Nei	6717945	289550		10 903 m2	Hjelpelinje vegkant
4	Teig	Nei	6717869	289476		9 070,3 m2	Hjelpelinje vegkant
5	Teig	Nei	6717908	289593		3 986,8 m2	Hjelpelinje vegkant

(EUREF89 UTM Sone 32)

## Forretningar der matrikkeleininga er involvert

Forretning  
Forretningstype  
Årsak til feilretting

Forretningsdokumentdato  
Kommunal saksreferanse  
Nettadresse (URL)  
Annar referanse

Tinglysing  
Status  
Endra dato  
Matrikkelføring  
Signatur  
Dato

Omnummerering v/kommuneendring	Tinglyst	01.01.2020	01.01.2020	smatmynd	01.01.2020
Omnummerering	Omnummerert til:	4631 - 312/4			
	Omnummerert frå:	1256 - 12/4			



Forretning Forretningstype Årsak til feilretting	Forretningsdokumentdato Kommunal saksreferanse Nettadresse (URL) Annan referanse	Status	Tinglysing Endra dato	Matrikkelføring Signatur Dato
Skylddeling	07.01.1972			
Skylddeling		Rolle	Matrikkeleining	Arealendring
		Avgjevar	1256 - 12/4	0
		Mottakar	1256 - 12/21	0
Skylddeling	30.08.1969			
Skylddeling		Rolle	Matrikkeleining	Arealendring
		Avgjevar	1256 - 12/4	0
		Mottakar	1256 - 12/20	0
Opprett ny grunneigedom ved frådeling Kart- og delingsforretning	06.10.1902			
Matrikuler umatrikulert grunn som grunneigedom Nymatrikulering	06.08.1840			
		Rolle	Matrikkeleining	Arealendring
		Mottakar	1256 - 12/4	0
			1256 - 11/7	0
<b>Forretningar der matrikkeleininga er berørt</b>				
Forretning Forretningstype Årsak til feilretting	Forretningsdokumentdato Kommunal saksreferanse Nettadresse (URL) Annan referanse	Status	Tinglysing Endra dato	Matrikkelføring Signatur Dato
Kvalitetshiving for eksisterande matrikkeleining Oppmålingsforretning	29.04.2021 21/3413			
		Rolle	Matrikkeleining	Arealendring
		Berørt	4631 - 312/4	0
		Berørt	4631 - 312/41	0
				onesliv 06.07.2021

**Forretning**  
**Forretningstype**  
**Årsak til feilretting**

**Status**

**Tinglysing**

**Endra dato**

**Matrikkelføring**  
**Signatur**  
**Dato**

Kvalitetsheving for eksisterande matrikkeleining

onesliv 06.07.2021

Oppmålingsforretning

29.04.2021  
2021/2630

Rolle	Matrikkeleining	Arealendring
Berørt	4631 - 312/3	0
Berørt	4631 - 312/4	0
Berørt	4631 - 312/23	0
Berørt	4631 - 312/41	0

Matrikuler umatrikulert grunn som grunneigedom  
Annan forretningstype

1256via 06.12.2012

06.12.2012  
201201481

Rolle	Matrikkeleining	Arealendring
Mottakar	1256 - 12/42	3 269,7
Berørt	1256 - Mnr mangler	0
Berørt	1256 - 12/3	0
Berørt	1256 - 12/4	0
Berørt	1256 - 12/27	0
Berørt	1256 - 12/40	0
Berørt	1256 - 13/1	0

Matrikuler umatrikulert grunn som grunneigedom  
Kartforretning

1256via 03.06.2009

03.06.2009  
2009/1725

Rolle	Matrikkeleining	Arealendring
Mottakar	1256 - 12/40	6 455,2
Berørt	1256 - Mnr mangler	0
Berørt	1256 - 11/3	0
Berørt	1256 - 11/22	0
Berørt	1256 - 12/1	0
Berørt	1256 - 12/4	0
Berørt	1256 - 12/5	0
Berørt	1256 - 12/25	0
Berørt	1256 - 12/41	0
Berørt	1256 - 14/10	0
Berørt	1256 - 14/48	0



Forretning  
Forretningstype  
Årsak til feilretting

Forretningsdokumentdato  
Kommunal saksreferanse  
Nettadresse (URL)  
Annan referanse

Status

Tinglysing

Endra dato

Matrikkelføring  
Signatur Dato

Matrikuler umatrikulert grunn som grunneigedom  
Kartforretning

25.05.2009  
2009/1725

1256via 25.05.2009

Rolle	Matrikkeleining	Arealendring
Mottakar	1256 - 12/41	5 669,2
Berørt	1256 - Mnr mangler	0
Berørt	1256 - 11/6	0
Berørt	1256 - 11/8	0
Berørt	1256 - 11/36	0
Berørt	1256 - 12/2	0
Berørt	1256 - 12/3	0
Berørt	1256 - 12/4	0
Berørt	1256 - 12/5	0
Berørt	1256 - 12/6	0
Berørt	1256 - 12/9	0
Berørt	1256 - 12/16	0
Berørt	1256 - 12/23	0
Berørt	1256 - 12/36	0

### Aktive bygg som er registrerte på matrikkeleininga

Bygningsnr: 176 024 437

Løpenr:

Repr.punkt: Koordinatsystem: EUREF89 UTM Sone 32  
Nord: 6717951 Aust: 289461

Bygningsendringskode:

Bygningstype: Hus for dyr/landbr.lager/silo

Næringsgruppe:

Bygningsstatus: Teke(n) i bruk

Energikjelder:

Oppvarming:

Utbygd areal:

Bruksareal bustad:

Bruksareal anna:

Bruksareal totalt:

Bruttoareal bustad:

Bruttoareal anna:

Bruttoareal totalt:

Alternativt areal:

Alternativt areal 2:

95 Tal bustader:

95 Tal etasjar:

0 Vassforsyning:

95 Avløp:

0 Har heis:

0

0

0

0

Datoar

Rammeløyve:

Igangsetjingsøyve:

Teke(n) i bruk:

Mellombels bruksøyve:

Ferdigattest:

Etasjar

Etasje Tal på bueingar BRA bustad BRA anna

H01 0 95 0 0 95

BRA totalt BTA bustad BTA anna BTA totalt Alt. areal Alt. areal 2

0 0 0 0 0 0

Brukseiningar

06.07.2021 09:49

Matrikkelbrev for 4631 - 312 / 4

Side 7 av 24

Adresse	Brukseiningnummer	Brukseiningstype	Bruksareal	Tal rom	Kjøkkentilgang	Bad	WC	Matrikkeleining
<b>Bygningsnr:</b> 176 024 437		Unummerert brukseining	0	0		0	0	312/4
<b>Løpnr:</b> 1		Utbygd areal:	95	Tal bustader:	0	Datoar		
<b>Repr.punkt:</b> Koordinatsystem: EUREF89 UTM Sone 32 Nord: 6717951 Aust: 289461		Bruksareal bustad:	95	Tal etasjar:	1	Rammeløyve:		
Bygningsendringskode: Tilbygg		Bruksareal anna:	0	Vassforsyning:		Igangsetjingsløyve: 16.12.2010		
Bygningstype: Hus for dyr/landbr.lager/silo		Bruksareal totalt:	95	Avløyv:		Teke(n) i bruk: 02.01.2015		
Næringsgruppe: Jordbruk, skogbruk og fiske		Bruttoareal bustad:	0	Har heis:	Nei	Mellombels bruksløyve:		
Bygningsstatus: Teke(n) i bruk		Bruttoareal anna:	0			Ferdigattest:		
Energikjelder:		Bruttoareal totalt:	0					
Oppvarming:		Alternativt areal:	0					
		Alternativt areal 2:	0					
<b>Etasjar</b>								
<b>Etasje</b>	Tal på bueingar	BRA anna	BRA totalt	BTA bustad	BTA anna	BTA totalt	Alt. areal	Alt. areal 2
H01	0	95	0	0	0	0	0	0
<b>Brukseiningar</b>								
Adresse	Brukseiningnummer	Brukseiningstype	Bruksareal	Tal rom	Kjøkkentilgang	Bad	WC	Matrikkeleining
		Unummerert brukseining	0	0		0	0	312/4
<b>Kontaktpersonar</b>								
Rolle	Føds.dato/org.nr	Namn	Brukseinin	Adresse				
Tiltakshavar	241268	HESTDAL ARILD	H0101	MELANDSVEGEN 135 5919 FREKHAUG				
<b>Bygningsnr:</b> 176 024 461		Utbygd areal:	0	Tal bustader:	0	Datoar		
<b>Løpnr:</b>		Bruksareal bustad:	0	Tal etasjar:	0	Rammeløyve:		
<b>Repr.punkt:</b> Koordinatsystem: EUREF89 UTM Sone 32 Nord: 6717934 Aust: 289595		Bruksareal anna:	0	Vassforsyning:		Igangsetjingsløyve:		
Bygningsendringskode:		Bruksareal totalt:	0	Avløyv:		Teke(n) i bruk:		
Bygningstype: Annan landbruksbygning		Bruttoareal bustad:	0	Har heis:	Nei	Mellombels bruksløyve:		
Næringsgruppe:		Bruttoareal anna:	0			Ferdigattest:		
Bygningsstatus: Teke(n) i bruk		Bruttoareal totalt:	0					
Energikjelder:		Alternativt areal:	0					
Oppvarming:		Alternativt areal 2:	0					
<b>Brukseiningar</b>								
Adresse	Brukseiningnummer	Brukseiningstype	Bruksareal	Tal rom	Kjøkkentilgang	Bad	WC	Matrikkeleining
		Unummerert brukseining	0	0		0	0	312/4



## Aktive bygg som ikkje er registrerte på matrikkeleininga, men ligg på matrikkeleininga sitt areal

**Bygningsnr:** 300 284 654  
**Løpenr:** Utbygd areal: 46 Tal bustader: 0  
Repr.punkt: Koordinatsystem: EUREF89 UTM Sone 32  
Nord: 6717684 Aust: 289395  
Bygningsendringskode: Bruksareal bustad: 0 Tal etasjar: 1  
Bygningstype: Garasjeuthus anneks til bustad Bruksareal anna: 40 Vassforsyning: Igangsetjingsløype:  
Næringsgruppe: Anna som ikkje er næring Bruksareal totalt: 40 Avløp: Teke(n) i bruk:  
Bygningsstatus: Meldingssak registrer tiltak Bruttoareal bustad: 0 Har heis: Nei Ferdigattest:  
Energikjelder: Meldingssak registrer tiltak: 27.02.2012  
Oppvarming: Mellombels bruksløype:

### Etasjar

Etasje	Tal på bueiningar	BRA bustad	BRA anna	BTA totalt	BTA bustad	BTA anna	BTA totalt	Alt. areal	Alt. areal 2
H01	0	0	40	40	0	0	0	0	0

### Brukseiningar

Adresse	Brukseiningnummer	Brukseiningstype	Bruksareal	Tal rom	Kjøkkentilgang	Bad	WC	Matrikkeleining
		Unummerert brukseining	0	0		0	0	312/23

### Kontaktpersonar

Rolle	Føds.dato/org.nr	Namn	Brukseinin	Adresse
Tiltakshavar	250650	ANDERSEN JAN ERIK		MELANDSVEGEN 115 5919 FREKHAUG

## Utgådde bygg som er registrerte på matrikkeleininga

**Bygningsnr:** 176 035 420  
**Løpenr:** Utbygd areal: 0 Tal bustader: 0  
Repr.punkt: Koordinatsystem: EUREF89 UTM Sone 32  
Nord: 6719186 Aust: 288917  
Bygningsendringskode: Bruksareal bustad: 0 Tal etasjar: 0  
Bygningstype: Annan landbruksbygning Igangsetjingsløype:  
Næringsgruppe: Jordbruk, skogbruk og fiske Bruksareal anna: 0 Vassforsyning: Teke(n) i bruk:  
Bygningsstatus: Bygning riven/brend Bruttoareal bustad: 0 Har heis: Nei Mellombels bruksløype:  
Energikjelder: Meldingssak registrer tiltak Bruttoareal anna: 0 Ferdigattest: Bygning riven/brend:  
Oppvarming: Alternativt areal 1: 0 Alternativt areal 2: 0

### Brukseiningar

Adresse	Brukseiningnummer	Brukseiningstype	Bruksareal	Tal rom	Kjøkkentilgang	Bad	WC	Matrikkeleining
SEFRAK-minne		Unummerert brukseining	0	0	0	0	0	312/4
<p>«SEFRAK er ei forkorting for SEkretariatet For Registrering Av faste Kulturminner. Sekretariatet hadde ansvaret for ei landsomfattande registrering av eldre bygningar. Det vart gjort eit omfattande feltarbeid i perioden 1975-1995. I dag er det Riksantikvaren som administrerer SEFRAK i samarbeid med fylkeskommunane. På <a href="http://www.ra.no/">http://www.ra.no/</a> finn du meir informasjon om SEFRAK og om tilgang på den informasjonen som er registrert.»</p>								
SEFRAK-ID	Kulturminnenemning							
1256 108 235	RUIIN ETTER TORVHUS, STORAMYRA, TVEITEN ØVRE, ØVRE TVEITEN.							

# Oversiktskart

Målestokk 1:20 000  
EUREF89 UTM Sone 32

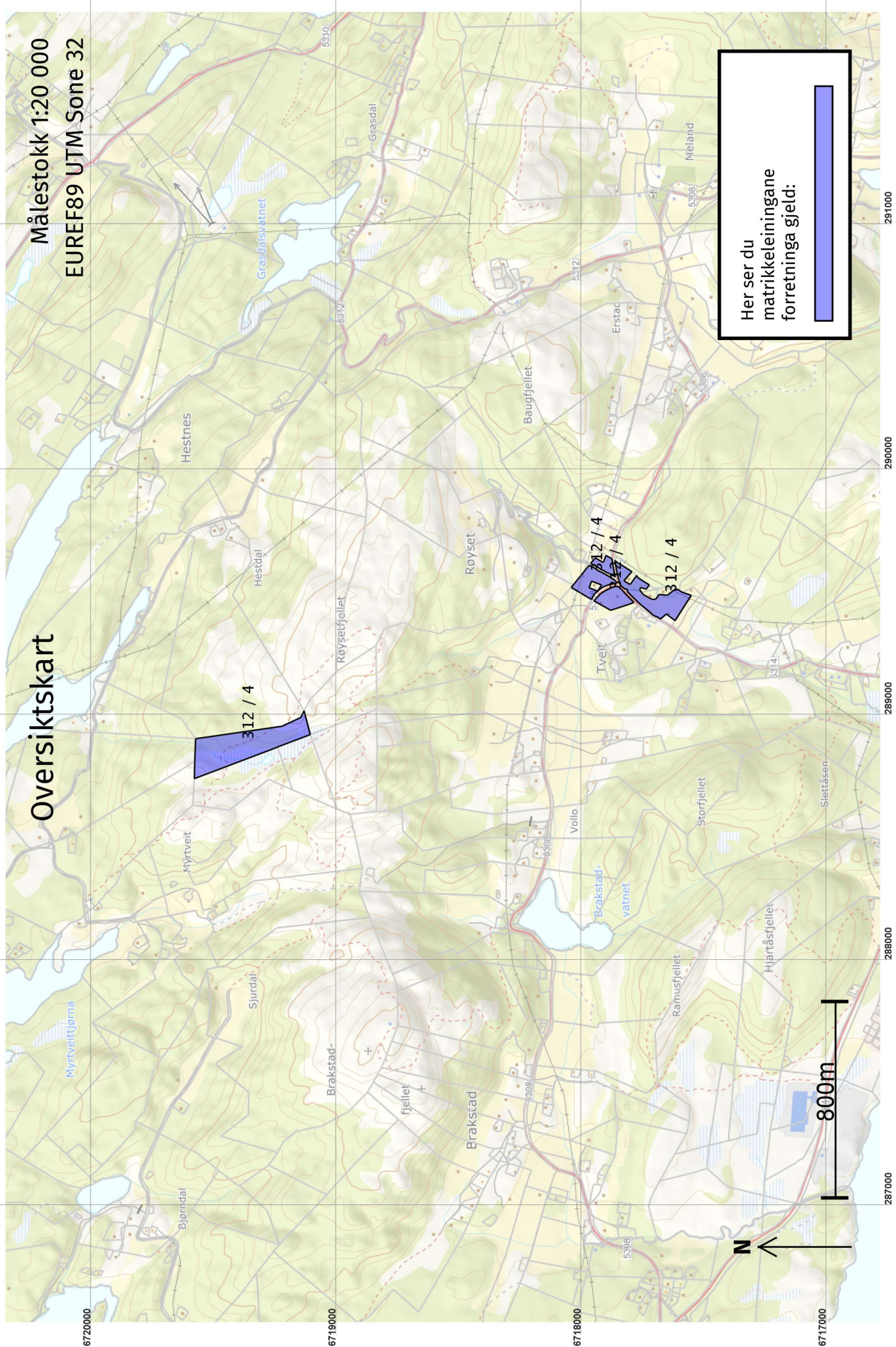

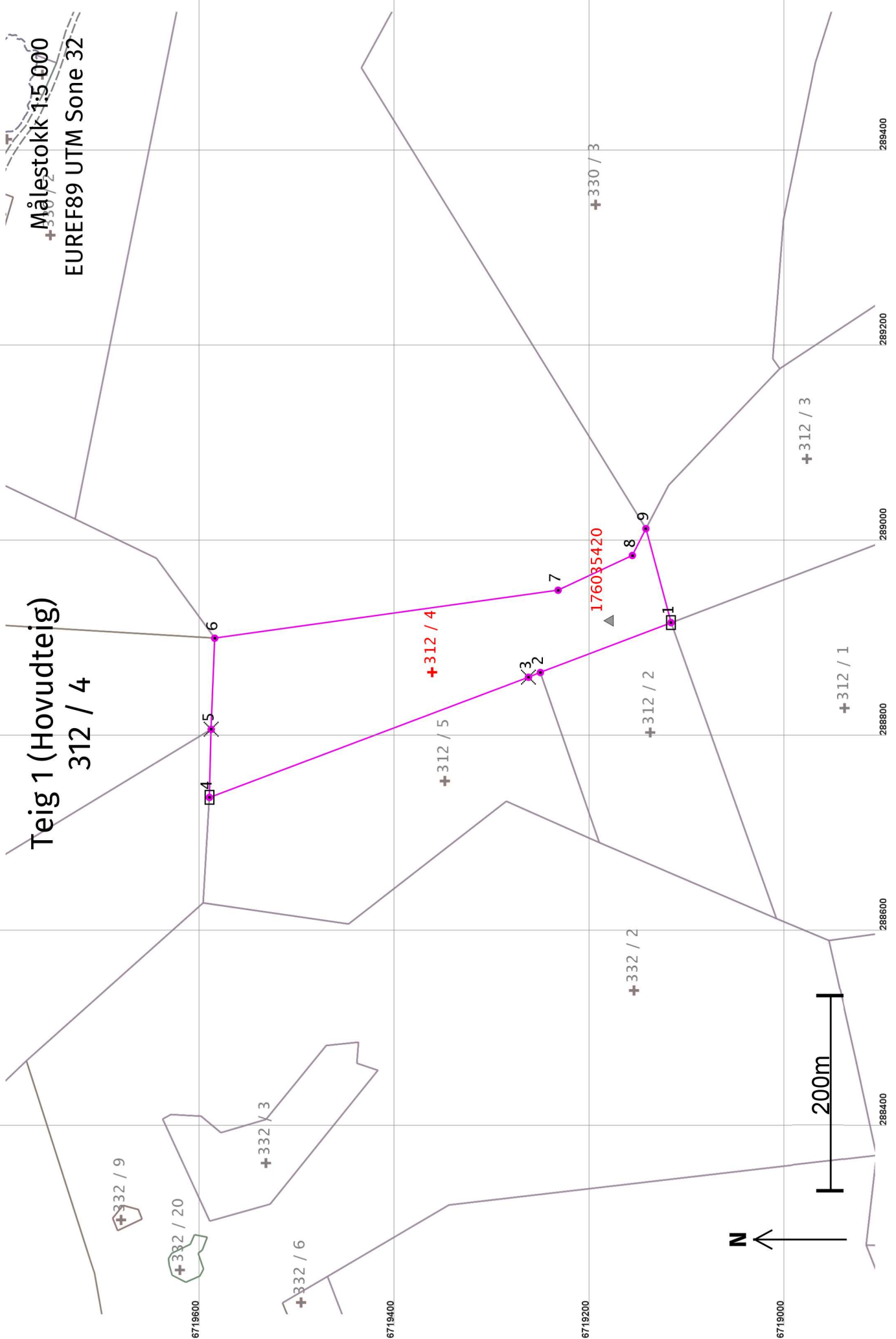

**Areal og koordinatar**

Areal: 51 316,4

Arealmerknad:

Representasjonssystem: EUREF89 UTM Sone 32

Nord: 6719365

Aust: 288864

**Grensepunkt / Grenselinje****Ytre avgrensing**

Løpenr	Nord	Aust	Grensemerke nedsett i / Grensepunkttype / Lengde (m) Linjeinformasjon	Målemetode	Nøyaktighet (SD i cm)	Radius
1	6719120,29	288915,03	Stein eller røys 143,34	53 Digitalisert på dig.bord frå strek-kart: Transparent film - god posisjonskvalitet	200	
2	6719254,20	288863,90	Ukjent 13,17	53 Digitalisert på dig.bord frå strek-kart: Transparent film - god posisjonskvalitet	200	
3	6719266,45	288859,06	Kors 349,35	53 Digitalisert på dig.bord frå strek-kart: Transparent film - god posisjonskvalitet	200	
4	6719593,37	288735,91	Stein eller røys 69,78	53 Digitalisert på dig.bord frå strek-kart: Transparent film - god posisjonskvalitet	200	
5	6719591,59	288805,67	Kors 93,44	53 Digitalisert på dig.bord frå strek-kart: Transparent film - god posisjonskvalitet	200	
6	6719587,96	288899,04	Følgjer steingjerde Geometrisk hjelperpunkt 355,33	53 Digitalisert på dig.bord frå strek-kart: Transparent film - god posisjonskvalitet	200	
7	6719236,05	288948,22	Ukjent 84,02	53 Digitalisert på dig.bord frå strek-kart: Transparent film - god posisjonskvalitet	200	
8	6719159,95	288983,82	Ukjent 30,78	53 Digitalisert på dig.bord frå strek-kart: Transparent film - god posisjonskvalitet	200	
9	6719146,05	289011,28	Ukjent 99,64	53 Digitalisert på dig.bord frå strek-kart: Transparent film - god posisjonskvalitet	200	

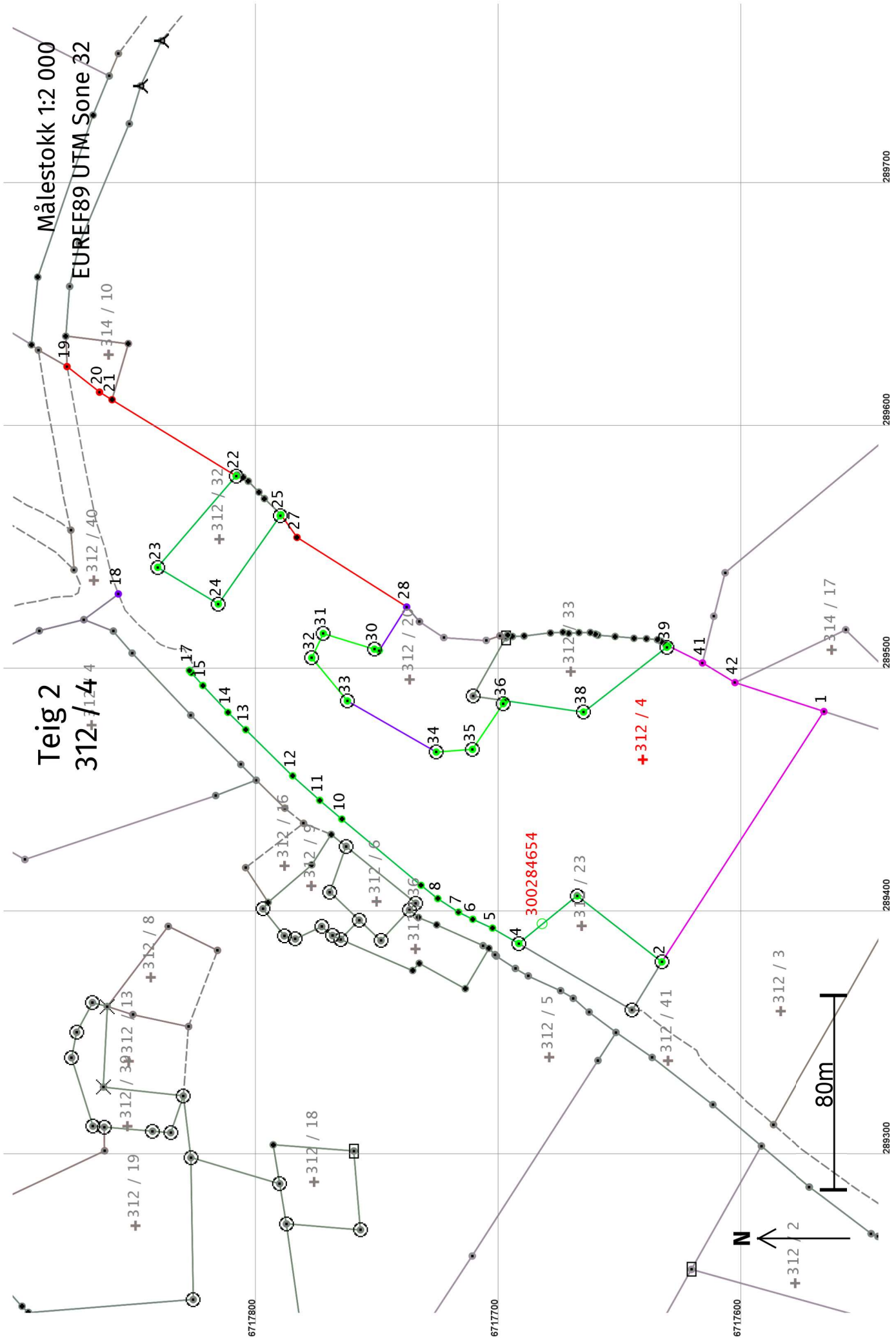

**Areal og koordinatar**

Areal: 23 522,8

Arealmerknad: Hjelpelinje vegkant

**Representasjonssystem:** EUREF89 UTM Sone 32**Nord:** 6717642**Aust:** 289462**Grensepunkt / Grenselinje****Ytre avgrensing**

Løpenr	Nord	Aust	Grensemerke nedsett i / Lengde (m)	Linjeinformasjon	Målemetode	Nøyaktighet (SD i cm)	Radius
1	6717567,63	289481,99		Geometrisk hjelpепunkt	53 Digitalisert på dig.bord frå strek-kart: Transparent film - god posisjonskvalitet	200	
2	6717634,30	289378,97	122,71	Jord	96 GPS kinematisk (Real time kinematic)	10	
3	6717669,21	289406,15	44,24	Jordfast stein	96 GPS kinematisk (Real time kinematic)	14	
4	6717693,24	289386,55	31,01	Jordfast stein	96 GPS kinematisk (Real time kinematic)	10	
5	6717704,05	289392,88	12,52	Jordfast stein	96 GPS kinematisk (Real time kinematic)	14	
6	6717712,17	289396,52	8,90	Umerkt	69 Utrekna	10	
7	6717718,03	289399,46	6,55	Umerkt	69 Utrekna	14	
8	6717726,58	289405,02	10,20	Umerkt	69 Utrekna	10	
9	6717733,49	289410,46	8,80	Umerkt	69 Utrekna	14	
10	6717766,10	289437,74	42,51	Umerkt	69 Utrekna	10	
11	6717775,18	289445,45	11,92	Umerkt	69 Utrekna	14	
12	6717786,36	289455,54	15,05	Umerkt	69 Utrekna	10	
13	6717805,64	289474,50	27,04	Umerkt	69 Utrekna	14	
			10,27	Umerkt	69 Utrekna	10	
						14	

Løpenr	Nord	Aust	Grensemerke nedsett i / Lengde (m) Linjeinformasjon	Målemetode	Nøyaktighet (SD i cm)	Radius
14	6717813,00	289481,65	Umerkt	69 Utrekna	10	10
			15,14			14
15	6717823,34	289492,72	Umerkt	69 Utrekna	10	10
			7,02			14
16	6717828,02	289497,95	Umerkt	69 Utrekna	10	10
			1,26			14
17	6717828,84	289498,90	Umerkt	69 Utrekna	10	10
			48,79 Hjelpelinje vegkant			500
18	6717858,12	289530,38	Ukjent	50 Digitalisert på dig.bord frå strek-kart	50	50
			96,05 Hjelpelinje vegkant			500
19	6717879,23	289623,91	Geometrisk hjelpepunkt	82 Frihandsteikning: Lagt direkte inn på skjerm	1000	1000
			17,01 Følgjer steingjerde			1000
20	6717865,86	289613,40	Geometrisk hjelpepunkt	82 Frihandsteikning: Lagt direkte inn på skjerm	1000	1000
			6,03			1000
21	6717860,70	289610,28	Umerkt	82 Frihandsteikning: Lagt direkte inn på skjerm	1000	1000
			59,98			10
22	6717809,59	289578,89	Fjell Offentleg godkjent grensemerke	10 Terrengmålt	10	13
			49,58			10
23	6717841,93	289541,31	Jordfast stein Offentleg godkjent grensemerke	10 Terrengmålt	10	13
			29,21			10
24	6717816,93	289526,21	Fjell Offentleg godkjent grensemerke	10 Terrengmålt	10	13
			44,38			10
25	6717791,45	289562,55	Fjell Offentleg godkjent grensemerke	10 Terrengmålt	10	13
			0,49			10
26	6717791,16	289562,95	Umerkt	10 Terrengmålt	10	10
			11,42			1000
27	6717784,56	289553,63	Umerkt	82 Frihandsteikning: Lagt direkte inn på skjerm	1000	1000
			53,49			36
28	6717739,38	289525,00	Ukjent	82 Frihandsteikning: Lagt direkte inn på skjerm	36	36
			21,21			10
29	6717750,70	289507,06	Ukjent	10 Terrengmålt	10	10
			2,05			



Løpnr	Nord	Aust	Grensemerke nedsett i / Lengde (m)	Linjeinformasjon	Målemetode	Nøyaktighet (SD i cm)	Radius
30	6717752,66	289507,66		Fjell Offentleg godkjent grensemerke	10 Terrengmålt	10	
			22,04				
31	6717773,74	289514,09		Fjell Offentleg godkjent grensemerke	10 Terrengmålt	10	
			11,07				
32	6717778,48	289504,09		Fjell Offentleg godkjent grensemerke	10 Terrengmålt	10	
			23,05				
33	6717763,80	289486,32		Fjell Offentleg godkjent grensemerke	10 Terrengmålt	10	
			42,20			36	
34	6717727,21	289465,30		Jord Offentleg godkjent grensemerke	10 Terrengmålt	10	
			14,95				
35	6717712,30	289466,41		Fjell Offentleg godkjent grensemerke	10 Terrengmålt	10	
			22,68				
36	6717699,63	289485,22		Jordfast stein Offentleg godkjent grensemerke	10 Terrengmålt	10	
			1,49				
37	6717698,80	289486,46		Ukjent	10 Terrengmålt	10	
			32,57			13	
38	6717666,57	289481,78		Fjell Offentleg godkjent grensemerke	10 Terrengmålt	10	
			43,41			13	
39	6717632,31	289508,44		Fjell Offentleg godkjent grensemerke	10 Terrengmålt	10	
			0,74			13	
40	6717631,73	289508,90		Umerkt	10 Terrengmålt	10	
			15,72	Følgjer steingjerde		200	
41	6717617,60	289502,00		Geometrisk hjelpepunkt	53 Digitalisert på dig.bord frå strek-kart:	200	
			15,64	Følgjer steingjerde	Transparent film - god posisjonskvalitet	200	
42	6717604,22	289493,91		Geometrisk hjelpepunkt	53 Digitalisert på dig.bord frå strek-kart:	200	
			38,48	Følgjer steingjerde	Transparent film - god posisjonskvalitet	200	

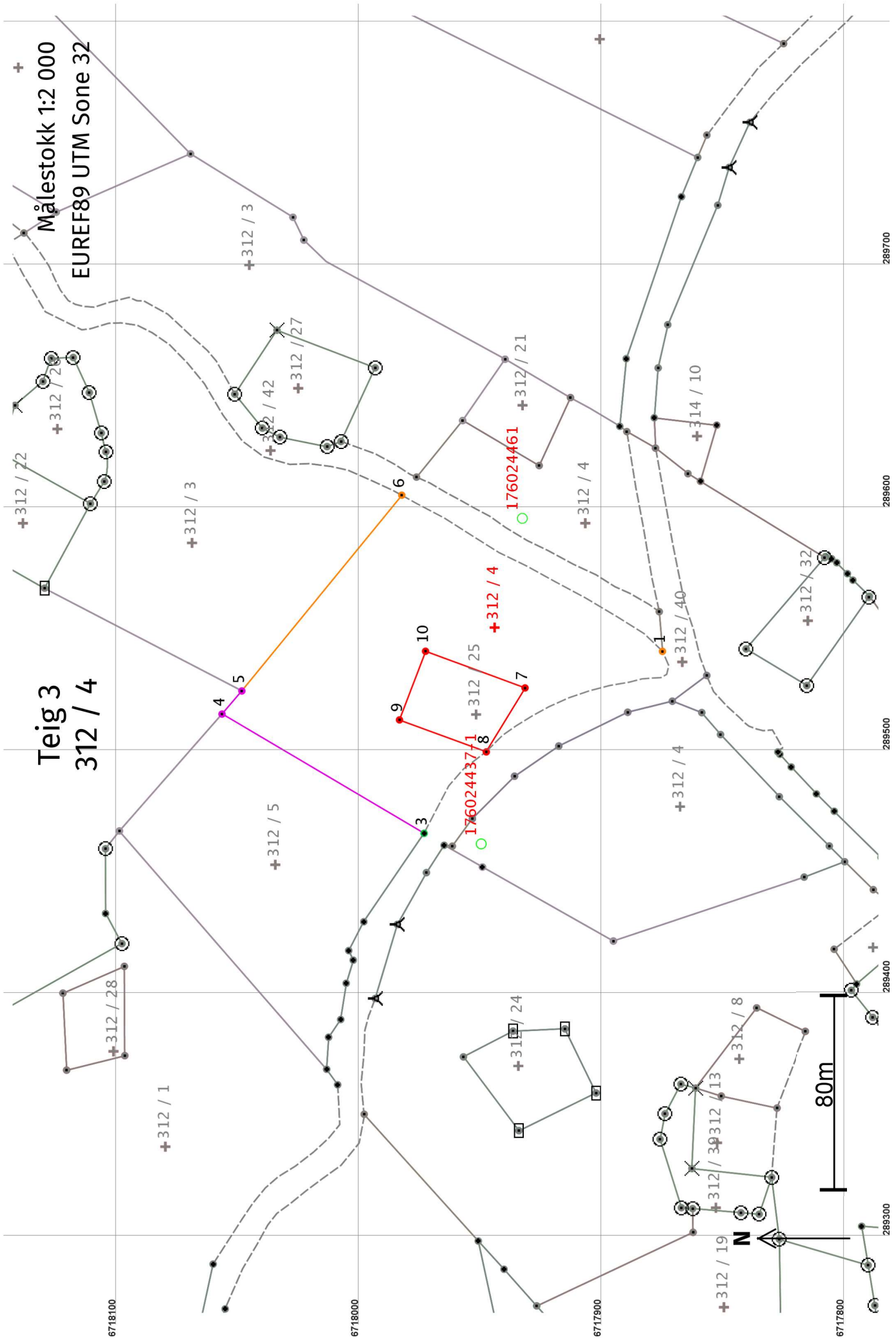

**Areal og koordinatar**

Areal: 10 903

Arealmerknad: Hjelpelinje vegkant

Representasjonssystem: EUREF89 UTM Sone 32

Nord: 6717945

Aust: 289550

**Grensepunkt / Grenselinje****Ytre avgrensing**

Løpenr	Nord	Aust	Grensemerke nedsett i / Lengde (m)	Linjeinformasjon	Målemetode	Nøyaktigheit (SD i cm)	Radius
1	6717876,36	289540,30		Geometrisk hjelpepunkt	63 Generert sirkelgeometri	500	
2	6717948,89	289498,92	92,85	Hjelpelinje vegkant	82 Frihandsteikning: Lagt direkte inn på skjerm	500	
3	6717974,50	289465,41	42,94	Hjelpelinje vegkant	10 Terrengmålt	500	
			96,59	Umerkt		13	
4	6718057,69	289514,50		Ukjent	53 Digitalisert på dig.bord frå strek-kart: Transparent film - god posisjonskvalitet	200	
5	6718049,54	289523,99	12,51	Ukjent	53 Digitalisert på dig.bord frå strek-kart: Transparent film - god posisjonskvalitet	200	
6	6717983,69	289604,56	104,06	Ukjent	63 Generert sirkelgeometri	500	
			125,46	Geometrisk hjelpepunkt		500	
				Hjelpelinje vegkant		500	

**Grensepunkt / Grenselinje****Indre avgrensing 1**

Løpenr	Nord	Aust	Grensemerke nedsett i / Lengde (m)	Linjeinformasjon	Målemetode	Nøyaktigheit (SD i cm)	Radius
7	6717932,94	289525,24		Ukjent	82 Frihandsteikning: Lagt direkte inn på skjerm	1000	
8	6717948,89	289498,92	30,78	Geometrisk hjelpepunkt	82 Frihandsteikning: Lagt direkte inn på skjerm	1000	
9	6717984,63	289512,09	38,09	Ukjent	82 Frihandsteikning: Lagt direkte inn på skjerm	1000	
			30,21	Ukjent		1000	
10	6717973,90	289540,33	43,65	Ukjent	82 Frihandsteikning: Lagt direkte inn på skjerm	1000	

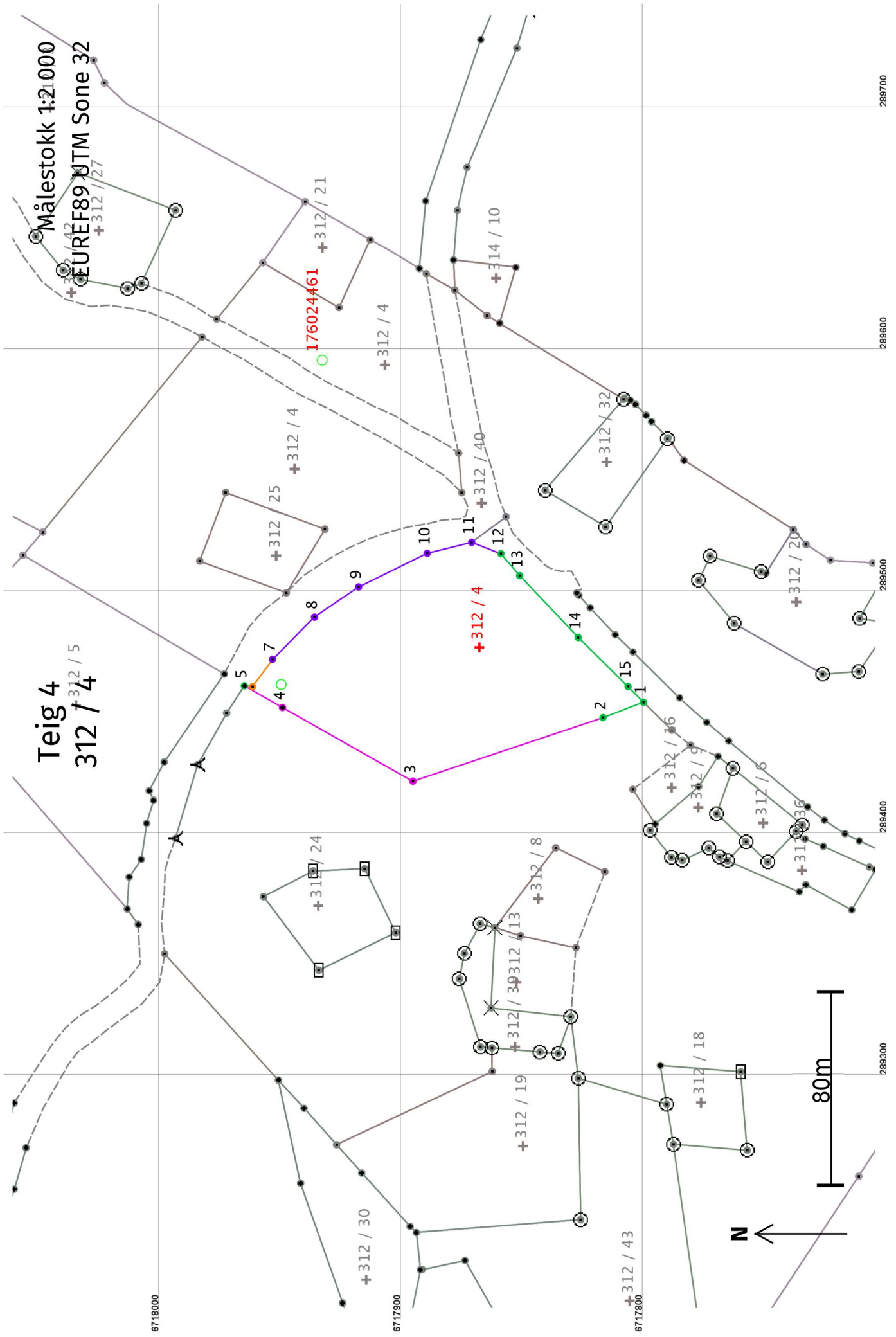

**Areal og koordinatar**

Areal: 9 070,3

Arealmerknad: Hjelpelinje vegkant

Representasjonssystem: EUREF89 UTM Sone 32

Nord: 6717869

Aust: 289476

**Grensepunkt / Grenselinje****Ytre avgrensing**

Løpnr	Nord	Aust	Grensemerke nedsett i / Lengde (m) Linjeinformasjon	Målemetode	Nøyaktighet (SD i cm)	Radius
1	6717801,35	289453,73	Ukjent	11 Terrengmålt: Totalstasjon	14	
2	6717818,02	289447,40	17,83 Ukjent	11 Terrengmålt: Totalstasjon	14	
3	6717896,58	289421,10	82,85 Ukjent	53 Digitalisert på dig.bord frå strek-kart: Transparent film - god posisjonskvalitet	200	
4	6717950,48	289451,54	61,90 Umerkt	53 Digitalisert på dig.bord frå strek-kart: Transparent film - god posisjonskvalitet	200	
5	6717966,23	289460,51	18,13 Umerkt	10 Terrengmålt	13	
6	6717962,86	289460,14	3,39 Hjelpelinje vegkant Geometrisk hjelpepunkt	63 Generert sirkelgeometri	500	
7	6717954,62	289471,42	13,97 Ukjent	50 Digitalisert på dig.bord frå strek-kart	50	
8	6717937,26	289488,91	24,64 Ukjent	50 Digitalisert på dig.bord frå strek-kart	50	
9	6717919,04	289501,36	22,07 Ukjent	50 Digitalisert på dig.bord frå strek-kart	50	
10	6717890,67	289515,24	31,58 Ukjent	50 Digitalisert på dig.bord frå strek-kart	50	
11	6717872,30	289519,79	18,93 Ukjent	50 Digitalisert på dig.bord frå strek-kart	50	
12	6717860,17	289515,09	13,01 Ukjent	11 Terrengmålt: Totalstasjon	14	
13	6717852,45	289506,04	11,90 Ukjent	11 Terrengmålt: Totalstasjon	14	
			35,19			

Løpenr	Nord	Aust	Grensemerke nedsett i / Lengde (m)	Linjeinformasjon	Målemetode	Nøyaktighet (SD i cm)	Radius
14	6717828,26	289480,48		Ukjent	11 Terrengmålt: Totalstasjon	14	
			28,89				
15	6717807,68	289460,21		Ukjent	11 Terrengmålt: Totalstasjon	14	
			9,06				



## Areal og koordinatar

Areal: 3 986,8

Arealmerknad: Hjelpelinje vegkant

Representasjonssystem: EUREF89 UTM Sone 32

Nord: 6717908

Aust: 289593

### Grensepunkt / Grenselinje

### Ytre avgrensing

Løpenr	Nord	Aust	Grensemerke nedsett i / Lengde (m)	Linjeinformasjon	Målemetode	Nøyaktighet (SD i cm)	Radius
1	6717877,67	289556,62		Geometrisk hjelpепunkt	63 Generert sirkelgeometri	500	
2	6717977,63	289611,99	114,47	Hjelpelinje vegkant	63 Generert sirkelgeometri	500	
			30,05	Geometrisk hjelpепunkt		500	
3	6717958,61	289635,25	36,52	Ukjent	53 Digitalisert på dig.bord frå strek-kart: Transparent film - god posisjonskvalitet	200	
4	6717927,13	289616,74	30,78	Ukjent	82 Frihandsteikning: Lagt direkte inn på skjerm	1000	
5	6717914,24	289644,69		Geometrisk hjelpепunkt	82 Frihandsteikning: Lagt direkte inn på skjerm	1000	
6	6717893,94	289632,88	23,49	Følgjer steingjerde	10 Terrengmålt	200	
			3,62	Følgjer steingjerde		13	
7	6717891,04	289630,71	75,30	Geometrisk hjelpепunkt	63 Generert sirkelgeometri	500	
				Hjelpelinje vegkant		500	