



For matrikkeleining:

Kommune:

4631 - ALVER

Gardsnummer:

312

Bruksnummer:

4

Utskriftsdato / klokkeslett: 06.07.2021 kl. 09:55

Produsert av: Liv Berit Ones

Matrikkeleining

Matrikkeleiningstype: Grunneigedom
Bruksnamn: TVEITEN NEDRE
Etableringsdato: 06.08.1840
Skylid: 1,2
Er tinglyst: Ja
Har festegrunnar: Nei
Er seksjonert: Nei

Arealrapport

Tekst Areal Kommentar

Utrekna areal for 312 / 4

98 799,3 m2 Ukjend grenseforløp
673,3 m2 Ukjend grenseforløp. Vi viser til eige matrikkelbrev for realsameiget

Eigarforhold

Tinglyste eigarforhold

Rolle	Status	Føds.d./org.nr	Namn	Brukseinin	Adresse	Andel
Heimelshavar		241268	HESTDAL ARILD	H0101	MELANDSVEGEN 135 5919 FREKHAUG	1 / 1

Oversikt over teigar

(EUREF89 UTM Sone 32)

Løpenr	Type	Hovudteig	Nord	Aust	Høgde	Areal	Merknader
1	Teig	Ja	6719365	288864		51 316,4 m2	
2	Teig	Nei	6717642	289462		23 522,8 m2	Hjelpelinje vegkant
3	Teig	Nei	6717945	289550		10 903 m2	Hjelpelinje vegkant
4	Teig	Nei	6717869	289476		9 070,3 m2	Hjelpelinje vegkant
5	Teig	Nei	6717908	289593		3 986,8 m2	Hjelpelinje vegkant

Forretningar der matrikkeleininga er involvert

Forretning Forretningsdokumentdato
Forretningstype Kommunal saksreferanse
Årsak til feilretting Nettadresse (URL)
Annar referanse

Tinglysing Status Endra dato
Matrikkelføring Signatur Dato

Omnummerering v/kommuneendring 01.01.2020 Tinglyst 01.01.2020 smatmynd 01.01.2020
Omnummerering Omnummerert til: 4631 - 312/4
Omnummerert frå: 1256 - 12/4

Forretning
Forretningstype
Årsak til feilretting

Forretningsdokumentdato
Kommunal saksreferanse
Nettadresse (URL)
Annann referanse

Status

Tinglysing

Endra dato

Matrikkelføring
Signatur
Dato

Opprett ny grunneigedom ved frådeling
Kart- og delingsforretning

04.02.2005

Rolle
Avgjevar
Mottakar

Matrikkeleining
1256 - 12/4
1256 - 12/37

Arealendring
-708,6
708,6

Opprett ny grunneigedom ved frådeling
Kart- og delingsforretning

18.06.1993

Rolle
Avgjevar
Mottakar

Matrikkeleining
1256 - 12/4
1256 - 12/33

Arealendring
-1 723,1
1 723,1

Opprett ny grunneigedom ved frådeling
Kart- og delingsforretning

30.03.1993

Rolle
Avgjevar
Mottakar

Matrikkeleining
1256 - 12/4
1256 - 12/32

Arealendring
-1 278,5
1 278,5

Skylddeling
Skylddeling

27.12.1974

Rolle
Avgjevar
Mottakar

Matrikkeleining
1256 - 12/4
1256 - 12/25

Arealendring
-1 100
1 100

Skylddeling
Skylddeling

07.11.1974

Rolle
Avgjevar
Mottakar

Matrikkeleining
1256 - 12/4
1256 - 12/23

Arealendring
-1 000
1 000

Forretning Forretningstype Årsak til feilretting	Forretningsdokumentdato Kommunal saksreferanse Nettadresse (URL) Annan referanse	Status	Tinglysing Endra dato	Matrikkelføring Signatur Dato
Skylddeling	07.01.1972			
Skylddeling		Rolle	Matrikkeleining	Arealendring
		Avgjevar	1256 - 12/4	0
		Mottakar	1256 - 12/21	0
Skylddeling	30.08.1969			
Skylddeling		Rolle	Matrikkeleining	Arealendring
		Avgjevar	1256 - 12/4	0
		Mottakar	1256 - 12/20	0
Opprett ny grunneigedom ved frådeling Kart- og delingsforretning	06.10.1902			
Matrikuler umatrikulert grunn som grunneigedom Nymatrikulering	06.08.1840			
		Rolle	Matrikkeleining	Arealendring
		Mottakar	1256 - 12/4	0
			1256 - 11/7	0
Forretningar der matrikkeleininga er berørt				
Forretning Forretningstype Årsak til feilretting	Forretningsdokumentdato Kommunal saksreferanse Nettadresse (URL) Annan referanse	Status	Tinglysing Endra dato	Matrikkelføring Signatur Dato
Kvalitetshiving for eksisterande matrikkeleining Oppmålingsforretning	29.04.2021 21/3413			
		Rolle	Matrikkeleining	Arealendring
		Berørt	4631 - 312/4	0
		Berørt	4631 - 312/41	0

Forretning
Forretningstype
Årsak til feilretting

Forretningsdokumentdato
Kommunal saksreferanse
Nettadresse (URL)
Annann referanse

Tinglysing
Endra dato

Matrikkelføring
Signatur
Dato

Kvalitetsheving for eksisterande matrikkeleining 29.04.2021 onesliv 06.07.2021
Oppmålingsforretning 2021/2630

Rolle	Matrikkeleining	Arealendring
Berørt	4631 - 312/3	0
Berørt	4631 - 312/4	0
Berørt	4631 - 312/23	0
Berørt	4631 - 312/41	0

Matrikuler umatrikulert grunn som grunneigedom 06.12.2012 1256via 06.12.2012
Annann forretningstype 201201481 3 269,7

Rolle	Matrikkeleining	Arealendring
Mottakar	1256 - 12/42	3 269,7
Berørt	1256 - Mnr mangler	0
Berørt	1256 - 12/3	0
Berørt	1256 - 12/4	0
Berørt	1256 - 12/27	0
Berørt	1256 - 12/40	0
Berørt	1256 - 13/1	0

Matrikuler umatrikulert grunn som grunneigedom 03.06.2009 1256via 03.06.2009
Kartforretning 2009/1725 6 455,2

Rolle	Matrikkeleining	Arealendring
Mottakar	1256 - 12/40	6 455,2
Berørt	1256 - Mnr mangler	0
Berørt	1256 - 11/3	0
Berørt	1256 - 11/22	0
Berørt	1256 - 12/1	0
Berørt	1256 - 12/4	0
Berørt	1256 - 12/5	0
Berørt	1256 - 12/25	0
Berørt	1256 - 12/41	0
Berørt	1256 - 14/10	0
Berørt	1256 - 14/48	0

Forretning
Forretningstype
Årsak til feilretting

Forretningsdokumentdato
Kommunal saksreferanse
Nettadresse (URL)
Annann referanse

Status

Tinglysing

Endra dato

Matrikkelføring
Signatur
Dato

Matrikuler umatrikulert grunn som grunneigedom

03.06.2009

1256via 03.06.2009

Kartforretning

2009/1725

Arealendring
15 523,9

Matrikkeleining

1256 - 14/48

Rolle

Mottakar

Berørt

Berørt

Berørt

Berørt

Berørt

Berørt

Berørt

Berørt

Berørt

Berørt

Berørt

Berørt

Berørt

Berørt

Berørt

Berørt

Berørt

Berørt

Berørt

Berørt

Berørt

Berørt

Berørt

Berørt

Berørt

Berørt

Berørt

Berørt

Berørt

Berørt

Berørt

Berørt

Berørt

Berørt

Berørt

Berørt

Berørt

Berørt

Berørt

Berørt

Berørt

Berørt

Berørt

Berørt

Berørt

Berørt

Berørt

Berørt

Berørt

Berørt

Forretning
Forretningstype
Årsak til feilretting

Forretningsdokumentdato
Kommunal saksreferanse
Nettadresse (URL)
Annann referanse

Status

Tinglysing

Matrikkelføring
Signatur
Dato

Matrikulert grunn som grunneigedom 25.05.2009 1256via 25.05.2009
Kartforretning 2009/1725

Rolle	Matrikkeleining	Arealendring
Mottakar	1256 - 12/41	5 669,2
Berørt	1256 - Mnr mangler	0
Berørt	1256 - 11/6	0
Berørt	1256 - 11/8	0
Berørt	1256 - 11/36	0
Berørt	1256 - 12/2	0
Berørt	1256 - 12/3	0
Berørt	1256 - 12/4	0
Berørt	1256 - 12/5	0
Berørt	1256 - 12/6	0
Berørt	1256 - 12/9	0
Berørt	1256 - 12/16	0
Berørt	1256 - 12/23	0
Berørt	1256 - 12/36	0

Aktive bygg som er registrerte på matrikkeleininga

Bygningsnr: 176 024 437 Utbygd areal: 95 Tal bustader: 0 Datoar

Løpenr: Bruksareal bustad: 95 Tal etasjar: 1 Rammeløyve:

Repr.punkt: Koordinatsystem: EUREF89 UTM Sone 32 Bruksareal anna: 0 Vassforsyning: Igangsetjingsløyve:
Nord: 6717951 Aust: 289461 Bruksareal totalt: 95 Avløp: Teke(n) i bruk:
Bygningsendringskode: Bruttoareal bustad: 0 Har heis: Nei Mellombels bruksløyve:
Bygningstype: Hus for dyr/landbr.lager/silo Bruttoareal anna: 0 Ferdiggattest:
Næringsgruppe: Bruttoareal totalt: 0
Bygningsstatus: Teke(n) i bruk Alternativt areal:
Energikjelder: Alternativt areal 2: 0
Oppvarming:

Etasjar

Etasje	Tal på bueingar	BRA bustad	BRA anna	BRA totalt	BTA bustad	BTA anna	BTA totalt	Alt. areal	Alt. areal 2
H01	0	95	0	95	0	0	0	0	0

Brukseiningar

06.07.2021 09:55

Side 7 av 24

Adresse	Brukseiningnummer	Brukseiningstype	Bruksareal	Tal rom	Kjøkkentilgang	Bad	WC	Matrikkeleining
Bygningsnr: 176 024 437		Unummerert brukseining	0	0		0	0	312/4
Løpnr: 1		Utbygd areal:	95	Tal bustader:	0	Datoar		
Repr.punkt: Koordinatsystem: EUREF89 UTM Sone 32		Bruksareal bustad:	95	Tal etasjar:	1	Rammeløyve:		
Nord: 6717951 Aust: 289461		Bruksareal anna:	0	Vassforsyning:		Igangsetjingsløyve: 16.12.2010		
Bygningsendringskode: Tilbygg		Bruksareal totalt:	95	Avløp:		Teke(n) i bruk: 02.01.2015		
Bygningstype: Hus for dyr/landbr.lager/silo		Bruttoareal bustad:	0	Har heis:	Nei	Mellombels bruksløyve:		
Næringsgruppe: Jordbruk, skogbruk og fiske		Bruttoareal anna:	0			Ferdigattest:		
Bygningsstatus: Teke(n) i bruk		Bruttoareal totalt:	0					
Energikjelder:		Alternativt areal:	0					
Oppvarming:		Alternativt areal 2:	0					
Etasjar								
Etasje	Tal på bueingar	BRA anna	BRA totalt	BTA bustad	BTA anna	BTA totalt	Alt. areal	Alt. areal 2
H01	0	95	0	0	0	0	0	0
Brukseiningar								
Adresse	Brukseiningnummer	Brukseiningstype	Bruksareal	Tal rom	Kjøkkentilgang	Bad	WC	Matrikkeleining
		Unummerert brukseining	0	0		0	0	312/4
Kontaktpersonar								
Rolle	Føds.dato/org.nr	Namn	Brukseinin	Adresse				
Tiltakshavar	241268	HESTDAL ARILD	H0101	MELANDSVEGEN 135 5919 FREKHAUG				
Bygningsnr: 176 024 461		Utbygd areal:	0	Tal bustader:	0	Datoar		
Løpnr:		Bruksareal bustad:	0	Tal etasjar:	0	Rammeløyve:		
Repr.punkt: Koordinatsystem: EUREF89 UTM Sone 32		Bruksareal anna:	0	Vassforsyning:		Igangsetjingsløyve:		
Nord: 6717934 Aust: 289595		Bruksareal totalt:	0	Avløp:		Teke(n) i bruk:		
Bygningsendringskode:		Bruttoareal bustad:	0	Har heis:	Nei	Mellombels bruksløyve:		
Bygningstype: Annan landbruksbygning		Bruttoareal anna:	0			Ferdigattest:		
Næringsgruppe:		Bruttoareal totalt:	0					
Bygningsstatus: Teke(n) i bruk		Alternativt areal:	0					
Energikjelder:		Alternativt areal 2:	0					
Oppvarming:								
Brukseiningar								
Adresse	Brukseiningnummer	Brukseiningstype	Bruksareal	Tal rom	Kjøkkentilgang	Bad	WC	Matrikkeleining
		Unummerert brukseining	0	0		0	0	312/4

Aktive bygg som ikkje er registrerte på matrikkeleininga, men ligg på matrikkeleininga sitt areal

Bygningsnr: 300 284 654
Løpenr: Utbygd areal: 46 Tal bustader: 0
Repr.punkt: Koordinatsystem: EUREF89 UTM Sone 32
Nord: 6717684 Aust: 289395
Bygningsendringskode: Bruttoareal bustad: 0 Tal etasjar: 1
Bygningstype: Garasjeuthus anneks til bustad Bruttoareal anna: 40 Vassforsyning: Igangsetjingsløype:
Næringsgruppe: Anna som ikkje er næring Bruttoareal totalt: 40 Avløp: Teke(n) i bruk:
Bygningsstatus: Meldingssak registrer tiltak Bruttoareal bustad: 0 Har heis: Nei Ferdigattest:
Energikjelder: Meldingssak registrer tiltak: 27.02.2012
Oppvarming: Mellombels bruksløype:

Etasjar

Etasje	Tal på bueiningar	BRA bustad	BRA anna	BRA totalt	BTA bustad	BTA anna	BTA totalt	Alt. areal	Alt. areal 2
H01	0	0	40	40	0	0	0	0	0

Brukseiningar

Adresse	Brukseiningnummer	Brukseiningstype	Bruksareal	Tal rom	Kjøkkentilgang	Bad	WC	Matrikkeleining
		Unummerert brukseining	0	0		0	0	312/23

Kontaktpersonar

Rolle	Føds.dato/org.nr	Namn	Brukseinin	Adresse
Tiltakshavar	250650	ANDERSEN JAN ERIK		MELANDSVEGEN 115 5919 FREKHAUG

Utgådde bygg som er registrerte på matrikkeleininga

Bygningsnr: 176 035 420
Løpenr: Utbygd areal: 0 Tal bustader: 0
Repr.punkt: Koordinatsystem: EUREF89 UTM Sone 32
Nord: 6719186 Aust: 288917
Bygningsendringskode: Bruttoareal bustad: 0 Tal etasjar: 0
Bygningstype: Annan landbruksbygning Bruttoareal anna: 0 Vassforsyning: Igangsetjingsløype:
Næringsgruppe: Jordbruk, skogbruk og fiske Bruttoareal totalt: 0 Avløp: Teke(n) i bruk:
Bygningsstatus: Bygning riven/brend Bruttoareal bustad: 0 Har heis: Nei Mellombels bruksløype:
Energikjelder: Bygning riven/brend Bruttoareal anna: 0 Ferdigattest:
Oppvarming: Alternativt areal 2: 0 Bygning riven/brend: Alternativt areal 2: 0

Brukseiningar

Adresse	Brukseiningnummer	Brukseiningstype	Bruksareal	Tal rom	Kjøkkentilgang	Bad	WC	Matrikkeleining
SEFRAK-minne		Unummerert brukseining	0	0	0	0	0	312/4
<p>«SEFRAK er ei forkorting for SEkretariatet For Registrering Av faste Kulturminner. Sekretariatet hadde ansvaret for ei landsomfattande registrering av eldre bygningar. Det vart gjort eit omfattande feltarbeid i perioden 1975-1995. I dag er det Riksantikvaren som administrerer SEFRAK i samarbeid med fylkeskommunane. På http://www.ra.no/ finn du meir informasjon om SEFRAK og om tilgang på den informasjonen som er registrert.»</p>								
SEFRAK-ID	Kulturminnenemning							
1256 108 235	RUIIN ETTER TORVHUS, STORAMYRA, TVEITEN ØVRE, ØVRE TVEITEN.							

Oversiktskart

Målestokk 1:20 000
EUREF89 UTM Sone 32

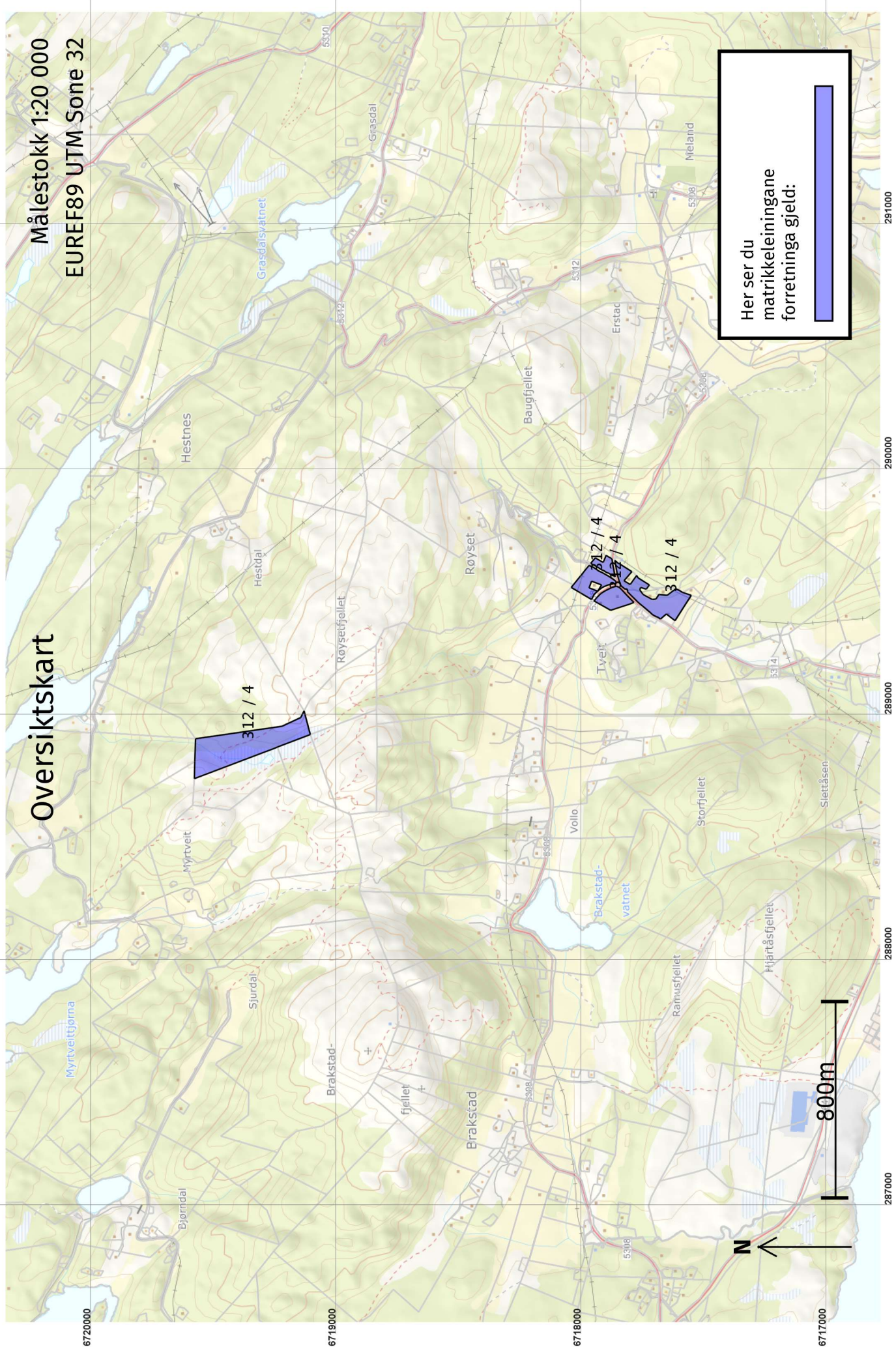

Her ser du matrikkeleiningane forretinga gjeld:

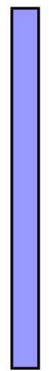

6720000

6719000

6718000

6717000

287000

288000

289000

290000

291000

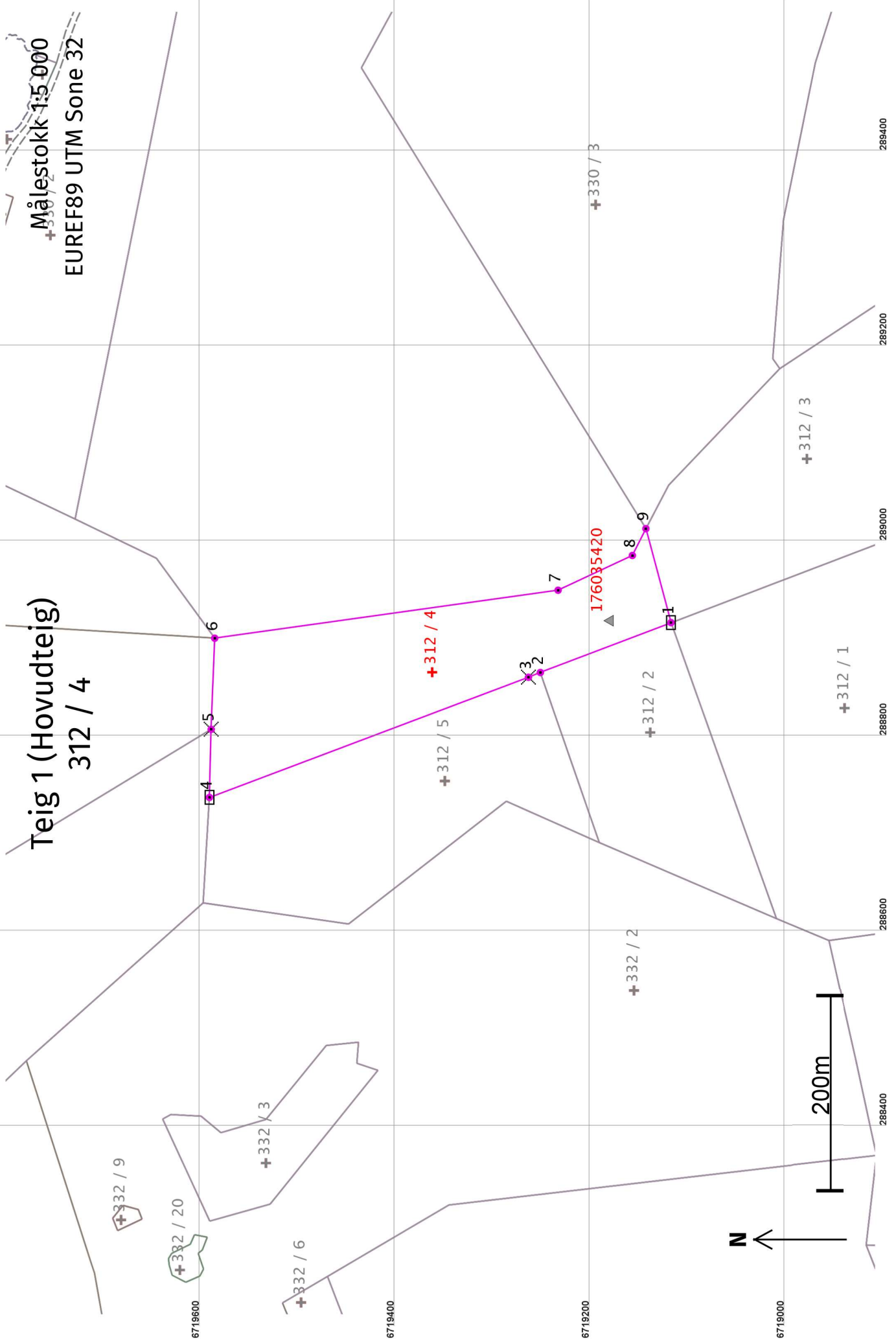

Areal og koordinatar

Areal: 51 316,4

Arealmerknad:

Representasjonssystem: EUREF89 UTM Sone 32

Nord: 6719365

Aust: 288864

Grensepunkt / Grenselinje**Ytre avgrensing**

Løpenr	Nord	Aust	Grensemerke nedsett i / Grensepunkttype / Lengde (m) Linjeinformasjon	Målemetode	Nøyaktighet (SD i cm)	Radius
1	6719120,29	288915,03	Stein eller røys 143,34	53 Digitalisert på dig.bord frå strek-kart: Transparent film - god posisjonskvalitet	200	
2	6719254,20	288863,90	Ukjent 13,17	53 Digitalisert på dig.bord frå strek-kart: Transparent film - god posisjonskvalitet	200	
3	6719266,45	288859,06	Kors 349,35	53 Digitalisert på dig.bord frå strek-kart: Transparent film - god posisjonskvalitet	200	
4	6719593,37	288735,91	Stein eller røys 69,78	53 Digitalisert på dig.bord frå strek-kart: Transparent film - god posisjonskvalitet	200	
5	6719591,59	288805,67	Kors 93,44	53 Digitalisert på dig.bord frå strek-kart: Transparent film - god posisjonskvalitet	200	
6	6719587,96	288899,04	Følgjer steingjerde Geometrisk hjelperpunkt 355,33	53 Digitalisert på dig.bord frå strek-kart: Transparent film - god posisjonskvalitet	200	
7	6719236,05	288948,22	Ukjent 84,02	53 Digitalisert på dig.bord frå strek-kart: Transparent film - god posisjonskvalitet	200	
8	6719159,95	288983,82	Ukjent 30,78	53 Digitalisert på dig.bord frå strek-kart: Transparent film - god posisjonskvalitet	200	
9	6719146,05	289011,28	Ukjent 99,64	53 Digitalisert på dig.bord frå strek-kart: Transparent film - god posisjonskvalitet	200	

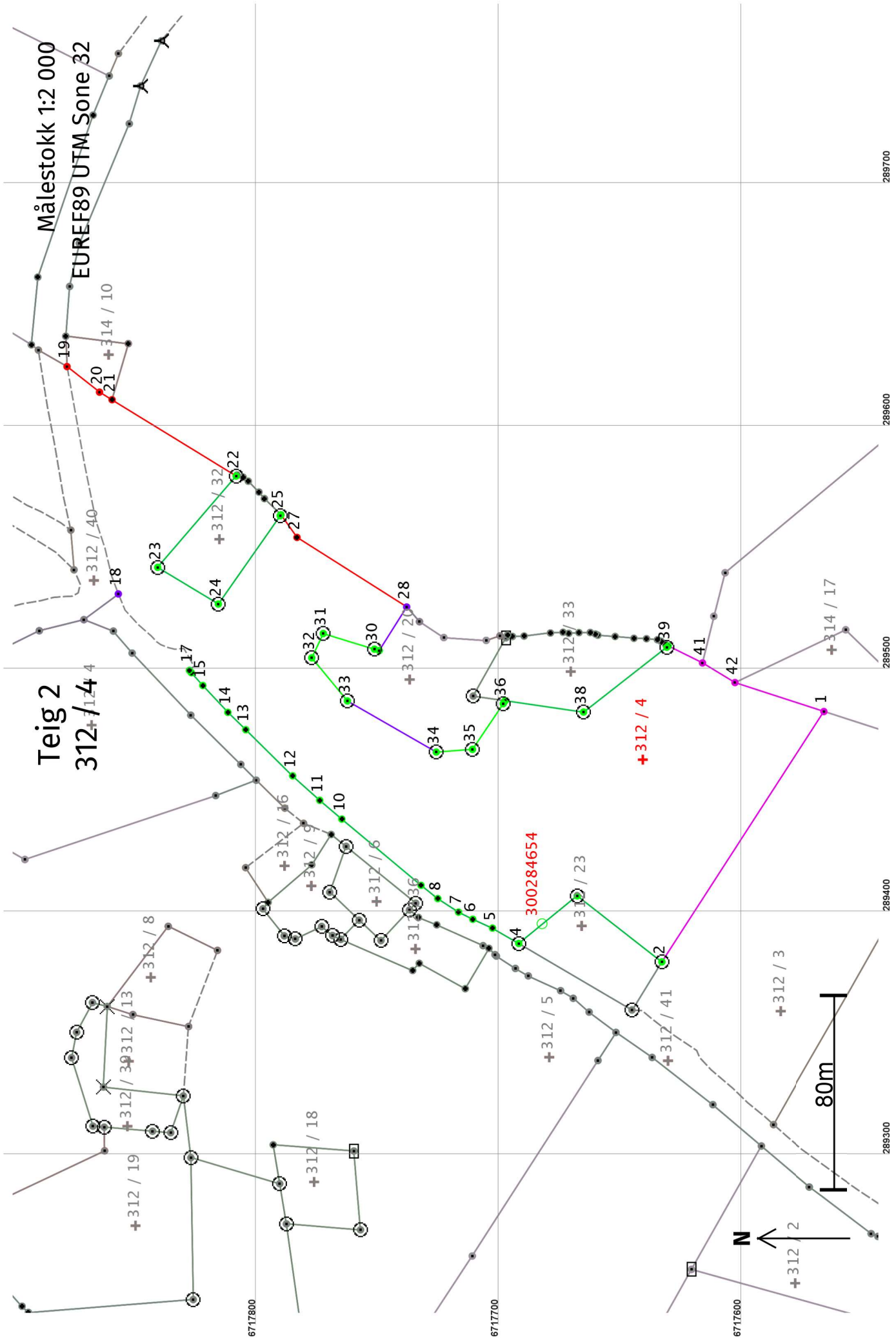

Areal og koordinatar

Areal: 23 522,8

Arealmerknad: Hjelpelinje vegkant

Representasjonssystem: EUREF89 UTM Sone 32**Nord:** 6717642**Aust:** 289462**Grensepunkt / Grenselinje****Ytre avgrensing**

Løpenr	Nord	Aust	Grensemerke nedsett i / Lengde (m) Linjeinformasjon	Målemetode	Nøyaktighet (SD i cm)	Radius
1	6717567,63	289481,99	Geometrisk hjelpепunkt 122,71	53 Digitalisert på dig.bord frå strek-kart: Transparent film - god posisjonskvalitet	200	
2	6717634,30	289378,97	Jord Offentleg godkjent grensemerke 44,24	96 GPS kinematisk (Real time kinematic)	10	
3	6717669,21	289406,15	Jordfast stein Offentleg godkjent grensemerke 31,01	96 GPS kinematisk (Real time kinematic)	10	
4	6717693,24	289386,55	Jordfast stein Offentleg godkjent grensemerke 12,52	96 GPS kinematisk (Real time kinematic)	10	
5	6717704,05	289392,88	Umerkt 8,90	69 Utrekna	10	
6	6717712,17	289396,52	Umerkt 6,55	69 Utrekna	10	
7	6717718,03	289399,46	Umerkt 10,20	69 Utrekna	10	
8	6717726,58	289405,02	Umerkt 8,80	69 Utrekna	10	
9	6717733,49	289410,46	Umerkt 42,51	69 Utrekna	10	
10	6717766,10	289437,74	Umerkt 11,92	69 Utrekna	10	
11	6717775,18	289445,45	Umerkt 15,05	69 Utrekna	10	
12	6717786,36	289455,54	Umerkt 27,04	69 Utrekna	10	
13	6717805,64	289474,50	Umerkt 10,27	69 Utrekna	10	

Løpenr	Nord	Aust	Grensemerke nedsett i / Lengde (m)	Linjeinformasjon	Målemetode	Nøyaktighet (SD i cm)	Radius
14	6717813,00	289481,65		Umerkt	69 Utrekna	10	
			15,14				14
15	6717823,34	289492,72		Umerkt	69 Utrekna	10	
			7,02				14
16	6717828,02	289497,95		Umerkt	69 Utrekna	10	
			1,26				14
17	6717828,84	289498,90		Umerkt	69 Utrekna	10	
			48,79	Hjelpelinje vegkant			500
18	6717858,12	289530,38		Ukjent	50 Digitalisert på dig.bord frå strek-kart	50	
			96,05	Hjelpelinje vegkant			500
19	6717879,23	289623,91		Geometrisk hjelpepunkt	82 Frihandsteikning: Lagt direkte inn på skjerm	1000	
			17,01	Følgjer steingjerde			1000
20	6717865,86	289613,40		Geometrisk hjelpepunkt	82 Frihandsteikning: Lagt direkte inn på skjerm	1000	
			6,03				1000
21	6717860,70	289610,28		Umerkt	82 Frihandsteikning: Lagt direkte inn på skjerm	1000	
			59,98				10
22	6717809,59	289578,89		Fjell Offentleg godkjent grensemerke	10 Terrengmålt	10	
			49,58				13
23	6717841,93	289541,31		Jordfast stein Offentleg godkjent grensemerke	10 Terrengmålt	10	
			29,21				13
24	6717816,93	289526,21		Fjell Offentleg godkjent grensemerke	10 Terrengmålt	10	
			44,38				13
25	6717791,45	289562,55		Fjell Offentleg godkjent grensemerke	10 Terrengmålt	10	
			0,49				13
26	6717791,16	289562,95		Umerkt	10 Terrengmålt	10	
			11,42				10
27	6717784,56	289553,63		Umerkt	82 Frihandsteikning: Lagt direkte inn på skjerm	1000	
			53,49				36
28	6717739,38	289525,00		Ukjent	82 Frihandsteikning: Lagt direkte inn på skjerm	36	
			21,21				10
29	6717750,70	289507,06		Ukjent	10 Terrengmålt	10	
			2,05				

Løpnr	Grensemerke nedsett i /		Grensemerke	Lengde (m)	Linjeinformasjon	Målemetode	Nøyaktighet (SD i cm)	Radius
	Nord	Aust						
30	6717752,66	289507,66		Fjell	Offentleg godkjent grensemerke	10 Terrengmålt	10	
		22,04						
31	6717773,74	289514,09		Fjell	Offentleg godkjent grensemerke	10 Terrengmålt	10	
		11,07						
32	6717778,48	289504,09		Fjell	Offentleg godkjent grensemerke	10 Terrengmålt	10	
		23,05						
33	6717763,80	289486,32		Fjell	Offentleg godkjent grensemerke	10 Terrengmålt	10	
		42,20					36	
34	6717727,21	289465,30		Jord	Offentleg godkjent grensemerke	10 Terrengmålt	10	
		14,95						
35	6717712,30	289466,41		Fjell	Offentleg godkjent grensemerke	10 Terrengmålt	10	
		22,68						
36	6717699,63	289485,22		Jordfast stein	Offentleg godkjent grensemerke	10 Terrengmålt	10	
		1,49						
37	6717698,80	289486,46		Ukjent		10 Terrengmålt	10	
		32,57					13	
38	6717666,57	289481,78		Fjell	Offentleg godkjent grensemerke	10 Terrengmålt	10	
		43,41					13	
39	6717632,31	289508,44		Fjell	Offentleg godkjent grensemerke	10 Terrengmålt	10	
		0,74					13	
40	6717631,73	289508,90		Umerkt		10 Terrengmålt	10	
41	6717617,60	289502,00		15,72 Følgjer steingjerde	Geometrisk hjelpepunkt	53 Digitalisert på dig.bord frå strek-kart: Transparent film - god posisjonskvalitet	200	
42	6717604,22	289493,91		15,64 Følgjer steingjerde	Geometrisk hjelpepunkt	53 Digitalisert på dig.bord frå strek-kart: Transparent film - god posisjonskvalitet	200	
		38,48 Følgjer steingjerde					200	

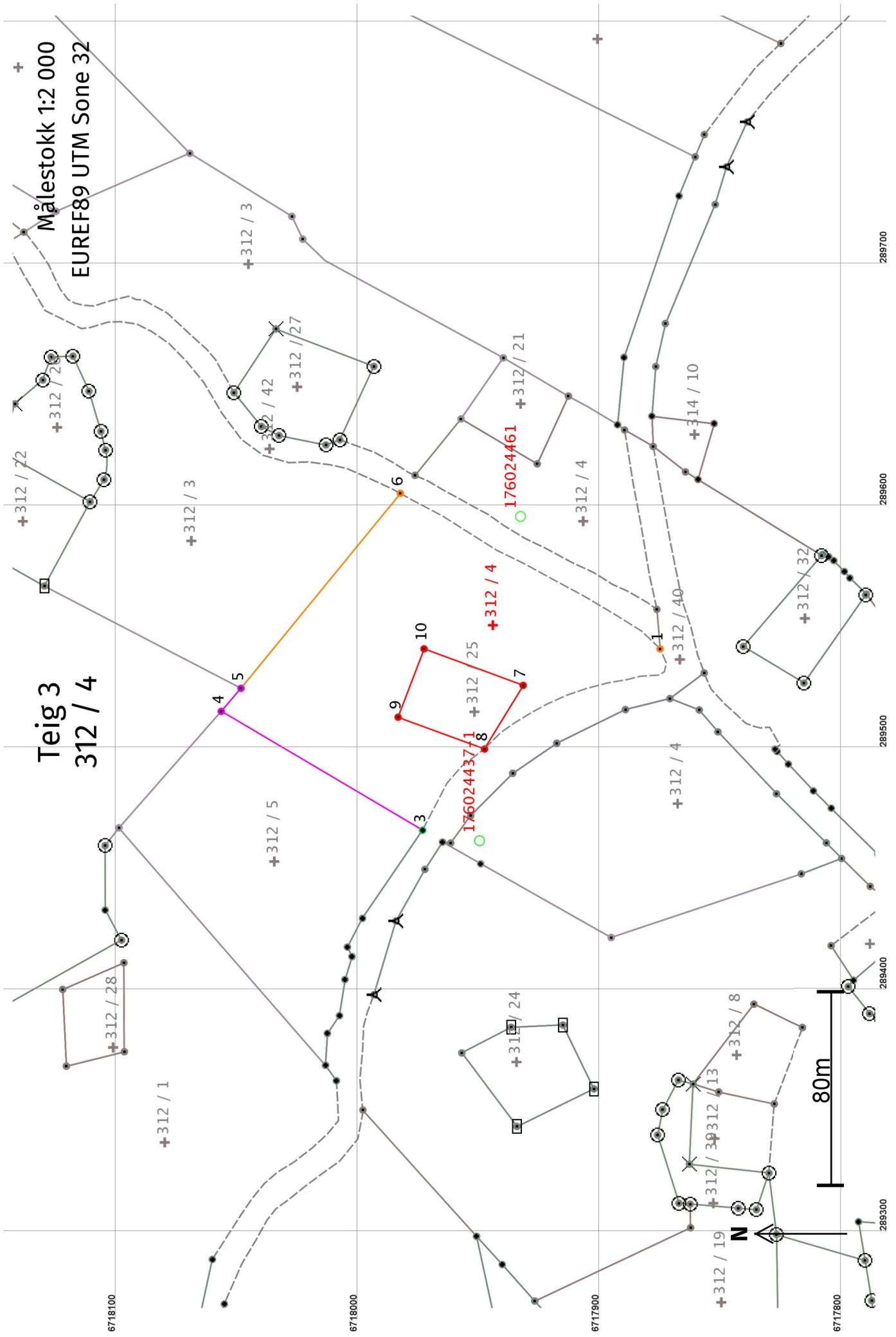

Areal og koordinatar

Areal: 10 903

Arealmerknad: Hjelpelinje vegkant

Representasjonssystem: EUREF89 UTM Sone 32

Nord: 6717945

Aust: 289550

Grensepunkt / Grenselinje**Ytre avgrensing**

Løpenr	Nord	Aust	Grensemerke nedsett i / Lengde (m)	Linjeinformasjon	Målemetode	Nøyaktigheit (SD i cm)	Radius
1	6717876,36	289540,30		Geometrisk hjelpepunkt	63 Generert sirkelgeometri	500	
2	6717948,89	289498,92	92,85	Hjelpelinje vegkant	82 Frihandsteikning: Lagt direkte inn på skjerm	500	
3	6717974,50	289465,41	42,94	Hjelpelinje vegkant	10 Terrengmålt	500	
			96,59	Umerkt		13	
4	6718057,69	289514,50		Ukjent	53 Digitalisert på dig.bord frå strek-kart: Transparent film - god posisjonskvalitet	200	
5	6718049,54	289523,99	12,51	Ukjent	53 Digitalisert på dig.bord frå strek-kart: Transparent film - god posisjonskvalitet	200	
6	6717983,69	289604,56	104,06	Ukjent	63 Generert sirkelgeometri	500	
			125,46	Geometrisk hjelpepunkt		500	
				Hjelpelinje vegkant		500	

Grensepunkt / Grenselinje**Indre avgrensing 1**

Løpenr	Nord	Aust	Grensemerke nedsett i / Lengde (m)	Linjeinformasjon	Målemetode	Nøyaktigheit (SD i cm)	Radius
7	6717932,94	289525,24		Ukjent	82 Frihandsteikning: Lagt direkte inn på skjerm	1000	
8	6717948,89	289498,92	30,78	Geometrisk hjelpepunkt	82 Frihandsteikning: Lagt direkte inn på skjerm	1000	
9	6717984,63	289512,09	38,09	Ukjent	82 Frihandsteikning: Lagt direkte inn på skjerm	1000	
			30,21	Ukjent		1000	
10	6717973,90	289540,33	43,65	Ukjent	82 Frihandsteikning: Lagt direkte inn på skjerm	1000	

Areal og koordinatar

Areal: 9 070,3

Arealmerknad: Hjelpelinje vegkant

Representasjonssystem: EUREF89 UTM Sone 32

Nord: 6717869

Aust: 289476

Grensepunkt / Grenselinje**Ytre avgrensing**

Løpnr	Nord	Aust	Grensemerke nedsett i / Lengde (m) Linjeinformasjon	Målemetode	Nøyaktighet (SD i cm)	Radius
1	6717801,35	289453,73	Ukjent	11 Terrengmålt: Totalstasjon	14	
2	6717818,02	289447,40	17,83 Ukjent	11 Terrengmålt: Totalstasjon	14	
3	6717896,58	289421,10	82,85 Ukjent	53 Digitalisert på dig.bord frå strek-kart: Transparent film - god posisjonskvalitet	200	
4	6717950,48	289451,54	61,90 Umerkt	53 Digitalisert på dig.bord frå strek-kart: Transparent film - god posisjonskvalitet	200	
5	6717966,23	289460,51	18,13 Umerkt	10 Terrengmålt	13	
6	6717962,86	289460,14	3,39 Hjelpelinje vegkant Geometrisk hjelpepunkt	63 Generert sirkelgeometri	500	
7	6717954,62	289471,42	13,97 Ukjent	50 Digitalisert på dig.bord frå strek-kart	50	
8	6717937,26	289488,91	24,64 Ukjent	50 Digitalisert på dig.bord frå strek-kart	50	
9	6717919,04	289501,36	22,07 Ukjent	50 Digitalisert på dig.bord frå strek-kart	50	
10	6717890,67	289515,24	31,58 Ukjent	50 Digitalisert på dig.bord frå strek-kart	50	
11	6717872,30	289519,79	18,93 Ukjent	50 Digitalisert på dig.bord frå strek-kart	50	
12	6717860,17	289515,09	13,01 Ukjent	11 Terrengmålt: Totalstasjon	14	
13	6717852,45	289506,04	11,90 Ukjent	11 Terrengmålt: Totalstasjon	14	
			35,19			

Løpenr	Grensemerke nedsett i / Grensepunkttype /		Målemetode	Nøyaktighet (SD i cm)	Radius
	Nord	Aust			
14	6717828,26	289480,48	Ukjent	11 Terrengmålt: Totalstasjon	14
			28,89		
15	6717807,68	289460,21	Ukjent	11 Terrengmålt: Totalstasjon	14
			9,06		

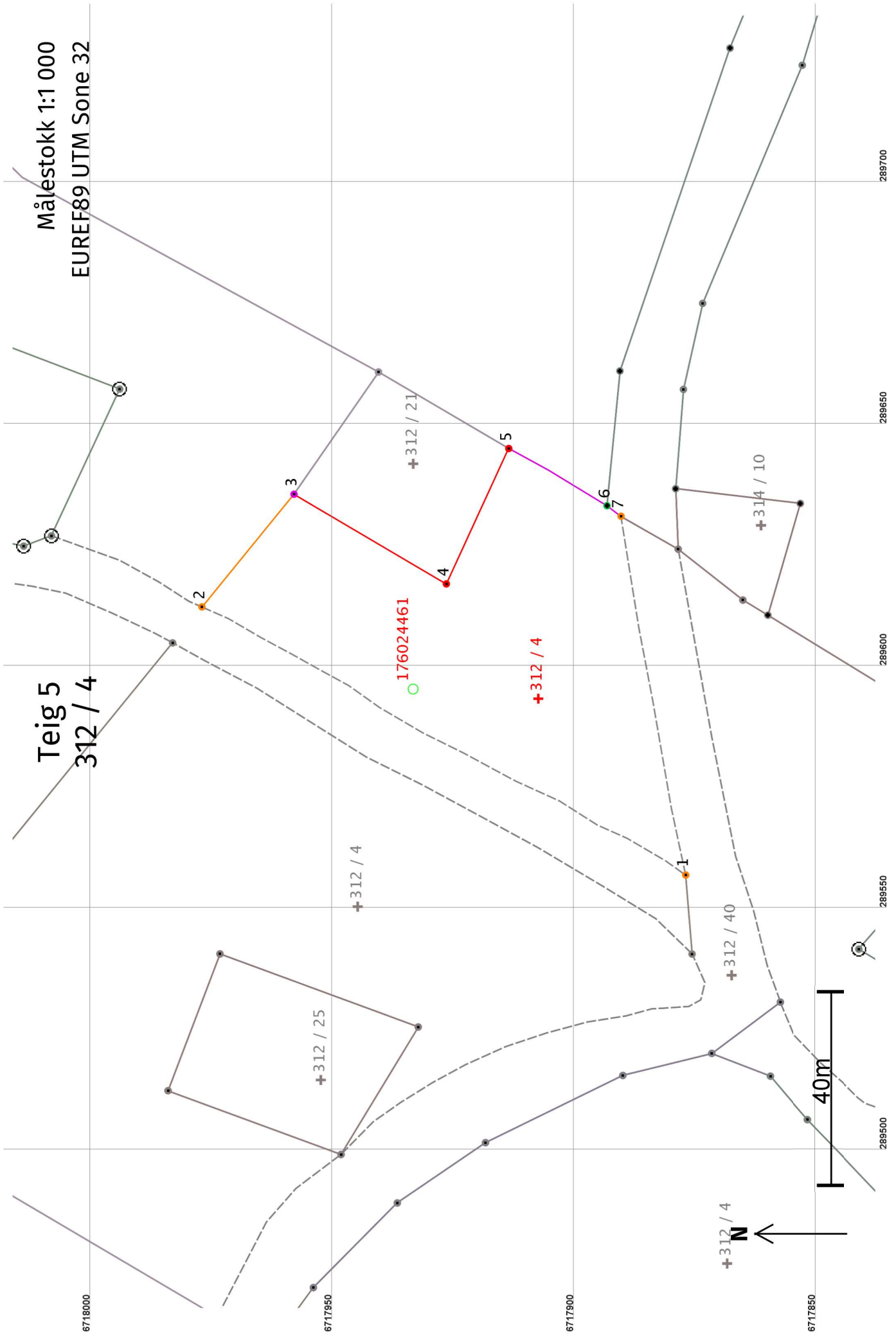

Areal og koordinatar

Areal: 3 986,8

Arealmerknad: Hjelpelinje vegkant

Representasjonssystem: EUREF89 UTM Sone 32

Nord: 6717908

Aust: 289593

Grensepunkt / Grenselinje

Ytre avgrensing

Løpenr	Nord	Aust	Grensemerke nedsett i / Lengde (m) Linjeinformasjon	Målemetode	Nøyaktighet (SD i cm)	Radius
1	6717877,67	289556,62	Geometrisk hjelpepunkt	63 Generert sirkelgeometri	500	500
2	6717977,63	289611,99	114,47 Hjelpelinje vegkant Geometrisk hjelpepunkt	63 Generert sirkelgeometri	500	500
3	6717958,61	289635,25	30,05 Ukjent	53 Digitalisert på dig.bord frå strek-kart: Transparent film - god posisjonskvalitet	200	200
4	6717927,13	289616,74	36,52 Ukjent	82 Frihandsteikning: Lagt direkte inn på skjerm	1000	1000
5	6717914,24	289644,69	30,78 Geometrisk hjelpepunkt	82 Frihandsteikning: Lagt direkte inn på skjerm	1000	1000
6	6717893,94	289632,88	23,49 Følgjer steingjerde Umerkt	10 Terrengmålt	200	13
7	6717891,04	289630,71	3,62 Følgjer steingjerde Geometrisk hjelpepunkt	63 Generert sirkelgeometri	200	500
			75,30 Hjelpelinje vegkant		500	500