

SITUASJONSKART

Gnr/Brnr: *434/28*
 Adresse: *Gniðshelmsvegur 125*
 Eigari/søkar: *Daniel Brzostowicz*
 Kvalitet:



Målestokk: 1:500
 Dato: 30.06.2021

Gjeldande plan:
 Planformål:
 Vår referanse:
 Sign.

- // — Gjerde
- - - Usikker eigedomsgrense
- Målt eigedomsgrense
- Bolighus
- Andre bygg

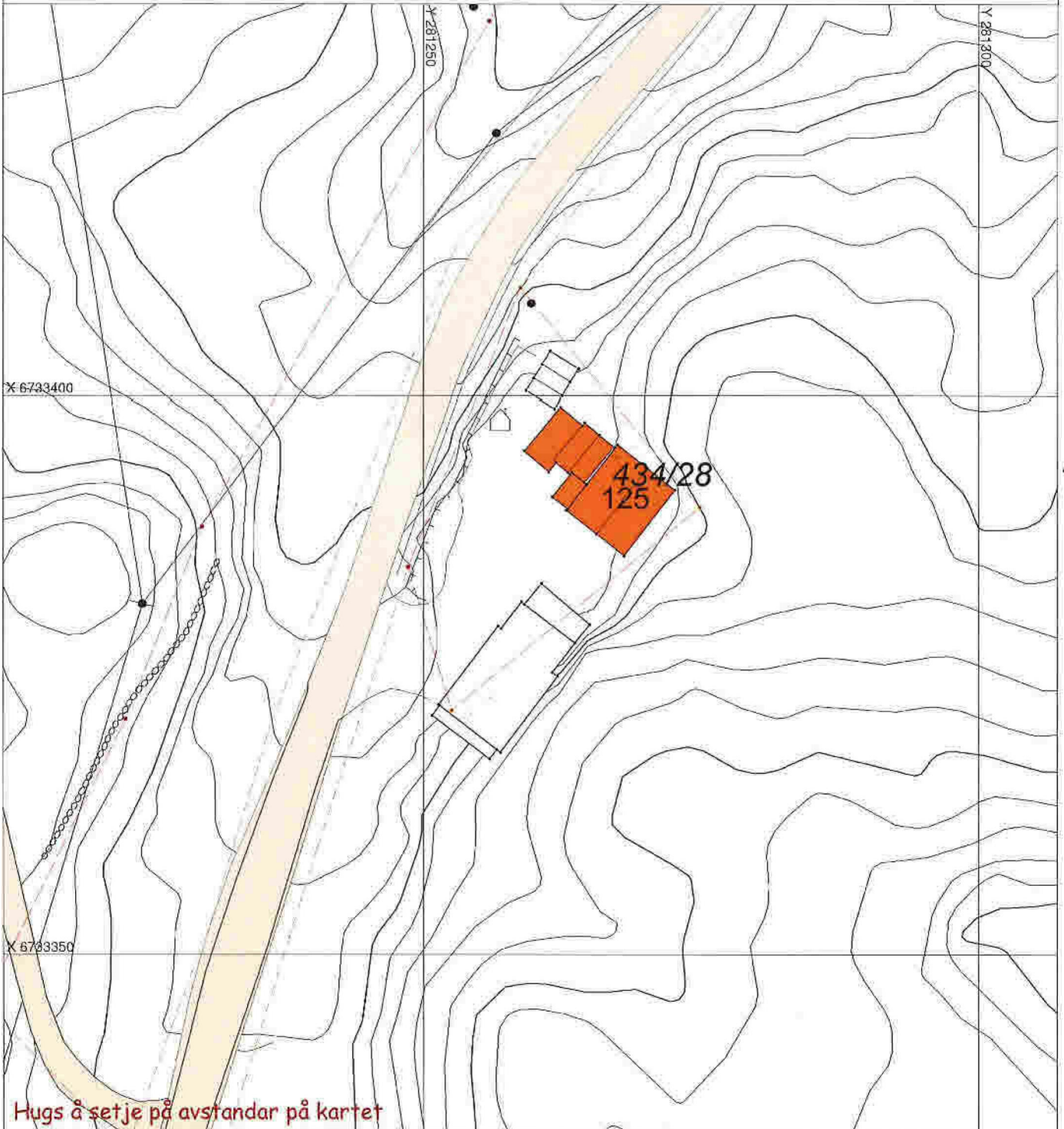

Hugs å setje på avstandar på kartet

SITUASJONSPLAN

Tiltak

Ove Tostevn 6/7-21

Underskrift Situasjonsplan Dato



6733400

6733375

281225

281250

281275

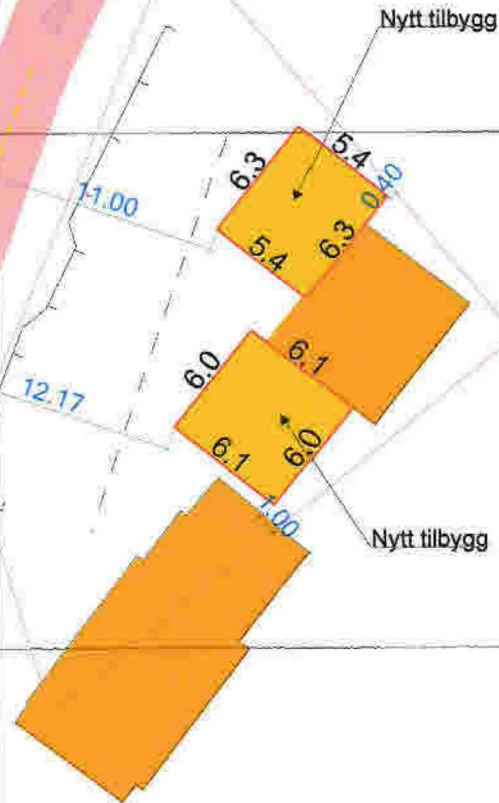

Teiknforklaring

- Tilbygg
- Eksisterande bygninger
- Bygninger skal rivast
- Telggrense
- Midtlinje veg (vegmide)
- Byggegrense mot veg

Ove Karstein Toska
Toskavegen 580
5835 Manger

Dato: 08.07.2021
Skala: 1:250

Situasjon planlagt tilbygg til eksist. bustad, revA
Gnr 434, bnr 28, Grindheimvegen 125
Tiltakshevar: Daniel Brzostowicz

Kilde for teikning:
Alder kommune
Kartgrunnlag: LUTS kort 2021, Etnel 48
Data for teikning: 22.03.2021
Hogdaturning: 01/1/2020

SH
SH
SH

904

Alder kommune

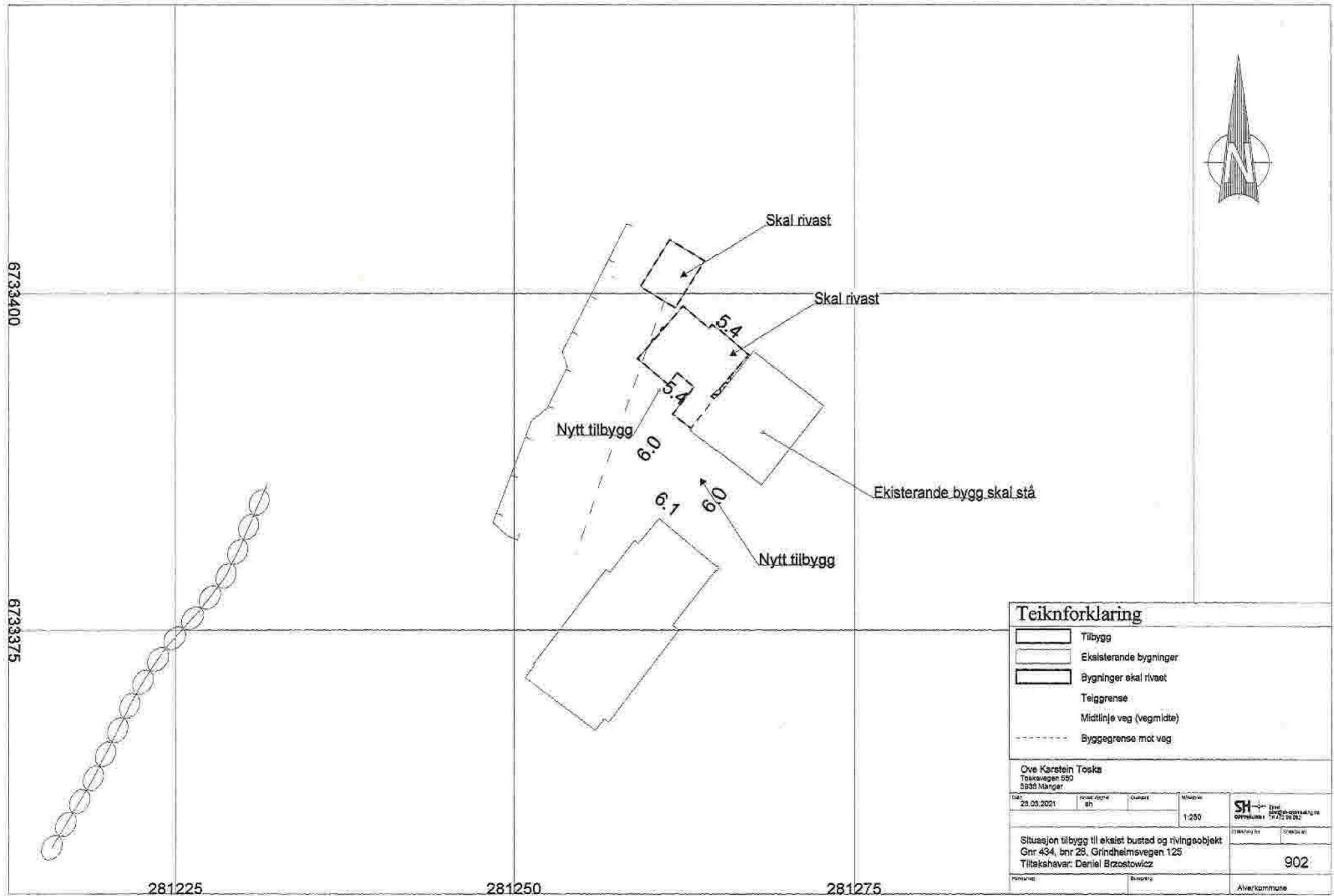
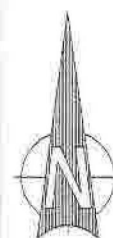

Teiknforklaring			
	Tilbygg		
	Ekisterende bygninger		
	Bygninger skal rivast		
	Teiggrense		
	Midtlinje veg (vegmide)		
	Byggegrense mot veg		

Ove Karstein Toska Toskevegen 590 5838 Mangar			
Dato:	Prosjekt: 10/21	Oppgave:	Skala:
23.03.2021	sh		1:250
Situasjon tilbygg til eksist. bustad og rivingsobjekt Gnr 434, bnr 28, Grindhelmsvegen 125 Tiltakshevar: Daniel Brzostowicz			SH Sivilingeniør 1972-09-02
Prosjekt: 10/21			902
Bygning:			Averkommune