



Matrikkelrapport

MAT0001

## Samla rapport for matrikkeleining



Kartverket

### For matrikkeleining:

Kommune: 4631 - ALVER

Gardsnummer: 102

Bruksnummer: 2

Utskriftsdato / klokkeslett: 08.07.2021 kl. 14:17

Produsert av: Sverre Solberg

## Matrikkeleining

Matrikkeleiningstypa: Grunneigedom  
Bruksnamn: VABØ  
Etableringsdato: 26.05.1880  
Skylid: 0,35  
Er tinglyst: Ja  
Har festegrunnar: Nei  
Er seksjonert: Nei

## Arealrapport

Tekst Areal Kommentar  
Utrekna areal for 102 / 2 170 731,4 m2 Ukjend grenseforløp

## Eigarforhold

Tinglyste eigarforhold	Namn	Brukseinin	Adresse	Andel
Rolle	Føds.d./org.nr	VABØ ODDVAR GUNNAR	OLSVIKVEIEN 107	1 / 1
Heimelshavar	180460		5184 OLSVIK	

## Oversikt over teigar

(EUREF89 UTM Sone 32)

Løpenr	Type	Hovudteig	Nord	Aust	Høgde	Areal	Merknader
1	Teig	Ja	6739667	295180		19 461,5 m2	Hjelpelinje vasskant, Hjelpelinje vegkant
2	Teig	Nei	6739480	294879		92 510,8 m2	Hjelpelinje vegkant
3	Teig	Nei	6739311	294519		58 675,6 m2	Hjelpelinje vasskant, Hjelpelinje vegkant
4	Teig	Nei	6739739	295058		83,5 m2	Hjelpelinje vasskant, Hjelpelinje vegkant

## Forretningar der matrikkeleininga er involvert

Forretning	Forretningsdokumentdato	Tinglysing	Matrikkelføring
Forretningstypa	Kommunal saksreferanse	Status	Signatur
Årsak til feilretting	Nettadresse (URL)	Endra dato	Dato
	Annar referanse		
Omnummerering v/kommuneendring	01.01.2020	Tinglyst	smatmynd 01.01.2020
Omnummerering		Omnummerert til: 4631 - 102/2	
		Omnummerert frå: 1263 - 102/2	

Forretning	Forretningsdokumentdato	Status	Tinglysing	Endra dato	Matrikkelføring
Forretningstype	Kommunal saksreferanse				Signatur
Årsak til feilretting	Nettadresse (URL)				Dato
	Annann referanse				
Samanslåing av matrikkeleiningar	07.10.1999				
Samanslåing		Rolle	Matrikkeleining	Arealendring	
		Avgjevar	1263 - 102/3	0	
		Mottakar	1263 - 102/2	0	
Opprett ny grunneigedom ved frådeling	18.01.1988				
Kart- og delingsforretning		Rolle	Matrikkeleining	Arealendring	
		Avgjevar	1263 - 102/2	-1 127	
		Mottakar	1263 - 102/105	1 127	
Skylddeling	23.10.1979				
Skylddeling		Rolle	Matrikkeleining	Arealendring	
		Avgjevar	1263 - 102/2	-900	
		Mottakar	1263 - 102/73	900	
Skylddeling	03.09.1970				
Skylddeling		Rolle	Matrikkeleining	Arealendring	
		Avgjevar	1263 - 102/2	0	
		Mottakar	1263 - 102/36	0	
Skylddeling	11.09.1969				
Skylddeling		Rolle	Matrikkeleining	Arealendring	
		Avgjevar	1263 - 102/2	0	
		Mottakar	1263 - 102/34	0	

**Forretning**  
**Forretningstype**  
**Årsak til feilretting**

**Forretningsdokumentdato**  
**Kommunal saksreferanse**  
**Nettadresse (URL)**  
**Annann referanse**

**Status**

**Tinglysing**

**Endra dato**

**Matrikkelføring**  
**Signatur** **Dato**

Skylddeling 26.05.1880

Skylddeling

<b>Rolle</b>	Matrikkeleining	Arealendring
Avgjevar	1263 - 102/1	0
Mottakar	1263 - 102/2	0

### Forretningar der matrikkeleininga er berørt

**Forretning**  
**Forretningstype**  
**Årsak til feilretting**

**Forretningsdokumentdato**  
**Kommunal saksreferanse**  
**Nettadresse (URL)**  
**Annann referanse**

**Status**

**Tinglysing**

**Endra dato**

**Matrikkelføring**  
**Signatur** **Dato**

Kvalitetshaving for eksisterande matrikkeleining 21.06.2012

Annann forretningstype 2012/736

1263onl 04.07.2012

<b>Rolle</b>	Matrikkeleining	Arealendring
Berørt	1263 - 102/2	0
Berørt	1263 - 102/4	0
Berørt	1263 - 102/80	0

Kvalitetshaving for eksisterande matrikkeleining 17.04.2012

Annann forretningstype

1263rye 17.04.2012

<b>Rolle</b>	Matrikkeleining	Arealendring
Berørt	1263 - 102/2	0
Berørt	1263 - 102/4	0

**Forretning**  
**Forretningstype**  
**Årsak til feilretting**

**Status**

**Tinglysing**  
**Endra dato**

**Matrikelføring**  
**Signatur**  
**Dato**

Forretningsdokumentdato Kommunal saksreferanse Nettadresse (URL) Annan referanse	08.12.2011 2010/370 282/2011	Matrikelleiing	Arealendring	1263rye 08.12.2011
Matrikuler umatrikulert grunn som grunneigedom		Mottakar	16 117,6	
Annan forretningstype		1263 - 102/137		
		1263 - Mnr mangler	0	
		1263 - 100/11	0	
		1263 - 100/29	0	
		1263 - 102/1	0	
		1263 - 102/2	0	
		1263 - 102/4	0	
		1263 - 102/5	0	
		1263 - 102/6	0	
		1263 - 102/7	0	
		1263 - 102/8	0	
		1263 - 102/11	0	
		1263 - 102/13	0	
		1263 - 102/14	0	
		1263 - 102/20	0	
		1263 - 102/22	0	
		1263 - 102/23	0	
		1263 - 102/25	0	
		1263 - 102/30	0	
		1263 - 102/31	0	
		1263 - 102/34	0	
		1263 - 102/35	0	
		1263 - 102/37	0	
		1263 - 102/38	0	
		1263 - 102/65	0	
		1263 - 102/70	0	
		1263 - 102/79	0	
		1263 - 102/87	0	
		1263 - 102/88	0	
		1263 - 102/96	0	
		1263 - 102/105	0	

Forretning  
Forretningstype  
Årsak til feilretting

Forretningsdokumentdato  
Kommunal saksreferanse  
Nettadresse (URL)  
Annann referanse

Status

Tinglysing

Endra dato

Matrikkelføring  
Signatur Dato

Rolle	Matrikkeleining	Arealendring
Berørt	1263 - 102/108	0
Berørt	1263 - 102/110	0
Berørt	1263 - 102/111	0
Berørt	1263 - 102/116	0
Berørt	1263 - 102/117	0
Berørt	1263 - 102/120	0
Berørt	1263 - 102/135	0

Kvalitetshøving for eksisterande matrikkeleining 18.09.1981 solbsver 08.07.2021

Kart- og delingsforretning

21/42852

68/80

Rolle	Matrikkeleining	Arealendring
Berørt	1263 - 102/2	0
Berørt	1263 - 102/80	0

## Adresser

Adressetype Adressenamn

Adressetilleggsnamn

Vegadresse Vabøvegen

Adressekode

Kjeldekode

1205

Aust

295178

Krinsar

Grunnkriens: 0107 SKODVIN

Røystekriens: 7 LINDÅS

Kyrkjelokn: 07070306 Lindås

Postnr.område: 5955 LINDÅS

Tettstad:

Atkomstpunkt

Nei

## Aktive bygg som er registrerte på matrikkeleininga

<b>Bygningsnr:</b> 176 275 510	Utbygd areal:	0	Tal bustader:	1	Datoar
<b>Løpenr:</b>	Bruksareal bustad:	0	Tal etasjar:	1	Rammeløyve:
Repr.punkt: Koordinatsystem: EUREF89 UTM Sone 32	Bruksareal anna:	0	Vassforsyning:		Igangsetjingsløyve:
Nord: 6739629 Aust: 295178	Bruksareal totalt:	0	Avløp:		Teke(n) i bruk:
Bygningsendringskode:	Bruttoareal bustad:	0	Har heis:	Nei	Mellombels bruksløyve:
Bygningstype: Våningshus	Bruttoareal anna:	0			Ferdigattest:
Næringsgruppe:	Bruttoareal totalt:	0			
Bygningsstatus: Teke(n) i bruk	Alternativt areal:	0			
Energikjelder:	Alternativt areal 2:	0			
Oppvarming:					

### Etasjar

Etasje	Tal på bueningar	BRA bustad	BRA anna	BRA totalt	BTA bustad	BTA anna	BTA totalt	Alt. areal	Alt. areal 2
H01	1	0	0	0	0	0	0	0	0

### Brukseiningar

Adresse	Brukseiningnummer	Brukseiningstype	Bruksareal	Tal rom	Kjøkkentilgang	Bad	WC	Matrikkeleining
1205 Vabøvegen 201	H0101	Bustad	0	0	0	0	0	102/2

### Bygningsnr:

176 275 529	Utbygd areal:	0	Tal bustader:	0	Datoar
<b>Løpenr:</b>	Bruksareal bustad:	0	Tal etasjar:	0	Rammeløyve:
Repr.punkt: Koordinatsystem: EUREF89 UTM Sone 32	Bruksareal anna:	0	Vassforsyning:		Igangsetjingsløyve:
Nord: 6739626 Aust: 295200	Bruksareal totalt:	0	Avløp:		Teke(n) i bruk:
Bygningsendringskode:	Bruttoareal bustad:	0	Har heis:	Nei	Mellombels bruksløyve:
Bygningstype: Hus for dyr/landbr.lager/silo	Bruttoareal anna:	0			Ferdigattest:
Næringsgruppe:	Bruttoareal totalt:	0			
Bygningsstatus: Teke(n) i bruk	Alternativt areal:	0			
Energikjelder:	Alternativt areal 2:	0			
Oppvarming:					

### Brukseiningar

Adresse	Brukseiningnummer	Brukseiningstype	Bruksareal	Tal rom	Kjøkkentilgang	Bad	WC	Matrikkeleining
		Unummerert brukseining	0	0	0	0	0	102/2

**Bygningsnr:** 176 323 183

**Løpenr:**

Repr.punkt: Koordinatsystem: EUREF89 UTM Sone 32

Nord: 6739684 Aust: 295259

Bygningsendringskode:

Bygningstype: Naust båthus sjøbu

Næringsgruppe: Anna som ikkje er næring

Bygningsstatus: Teke(n) i bruk

Energikjelder:

Oppvarming:

0 Tal bustader: 0

0 Tal etasjar: 0

0 Vassforsyning:

0 Avløp:

0 Har heis: Nei

Utbygd areal:

Bruksareal bustad:

Bruksareal anna:

Bruksareal totalt:

Bruttoareal bustad:

Bruttoareal anna:

Bruttoareal totalt:

Alternativt areal:

Alternativt areal 2:

Datoar

Rammeløyve:

Igangsetjingsløyve:

Teke(n) i bruk:

Mellombels bruksløyve:

Ferdigattest:

**Brukseiningar**

Adresse	Brukseiningnummer	Brukseiningstype	Bruksareal	Tal rom	Kjøkkentilgang	Bad	WC	Matrikkeleining
		Unummerert brukseining	0	0	0	0	0	102/2
<b>Bygningsnr:</b>	176 323 191	Utbygd areal:	0	Tal bustader:	0			Datoar
<b>Løpenr:</b>		Bruksareal bustad:	0	Tal etasjar:	0			Rammeløyve:
Repr.punkt:	Koordinatsystem: EUREF89 UTM Sone 32	Bruksareal anna:	0	Vassforsyning:				Igangsetjingsløyve:
	Nord: 6739649 Aust: 295146	Bruksareal totalt:	0	Avløp:				Teke(n) i bruk:
Bygningsendringskode:		Bruttoareal bustad:	0	Har heis:	Nei			Mellombels bruksløyve:
Bygningstype:	Hus for dyr/landbr.lager/silo	Bruttoareal anna:	0					Ferdigattest:
Næringsgruppe:	Jordbruk, skogbruk og fiske	Bruttoareal totalt:	0					
Bygningsstatus:	Teke(n) i bruk	Alternativt areal:	0					
Energikjelder:		Alternativt areal 2:	0					
Oppvarming:								
<b>Brukseiningar</b>		Brukseiningstype	Bruksareal	Tal rom	Kjøkkentilgang	Bad	WC	Matrikkeleining
Adresse	Brukseiningnummer	Unummerert brukseining	0	0	0	0	0	102/2



# Oversiktskart

Målestokk 1:10 000  
EUREF89 UTM Sone 32

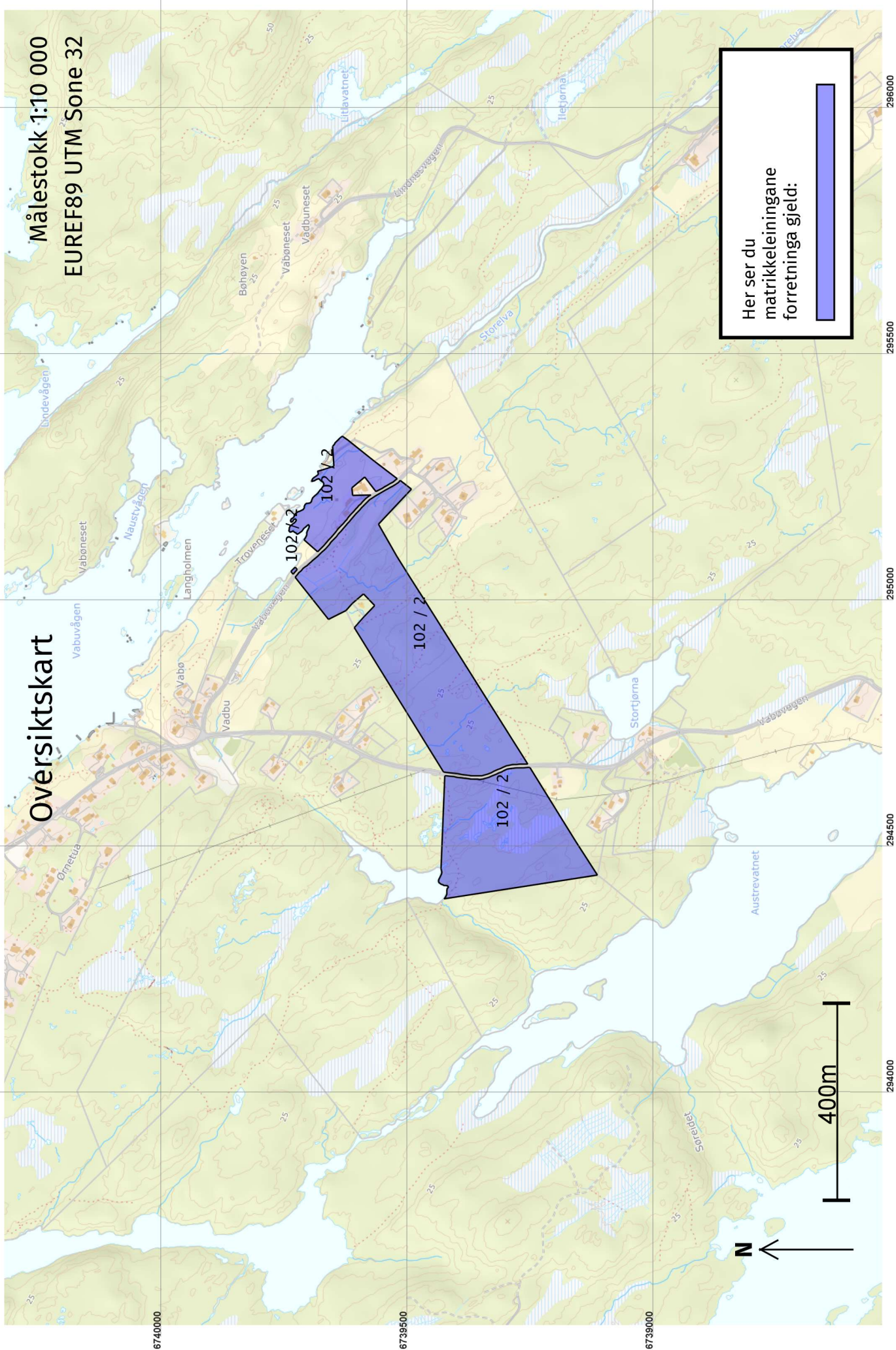

Her ser du  
matrikkeleiningane  
forretninga gjeld:

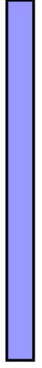

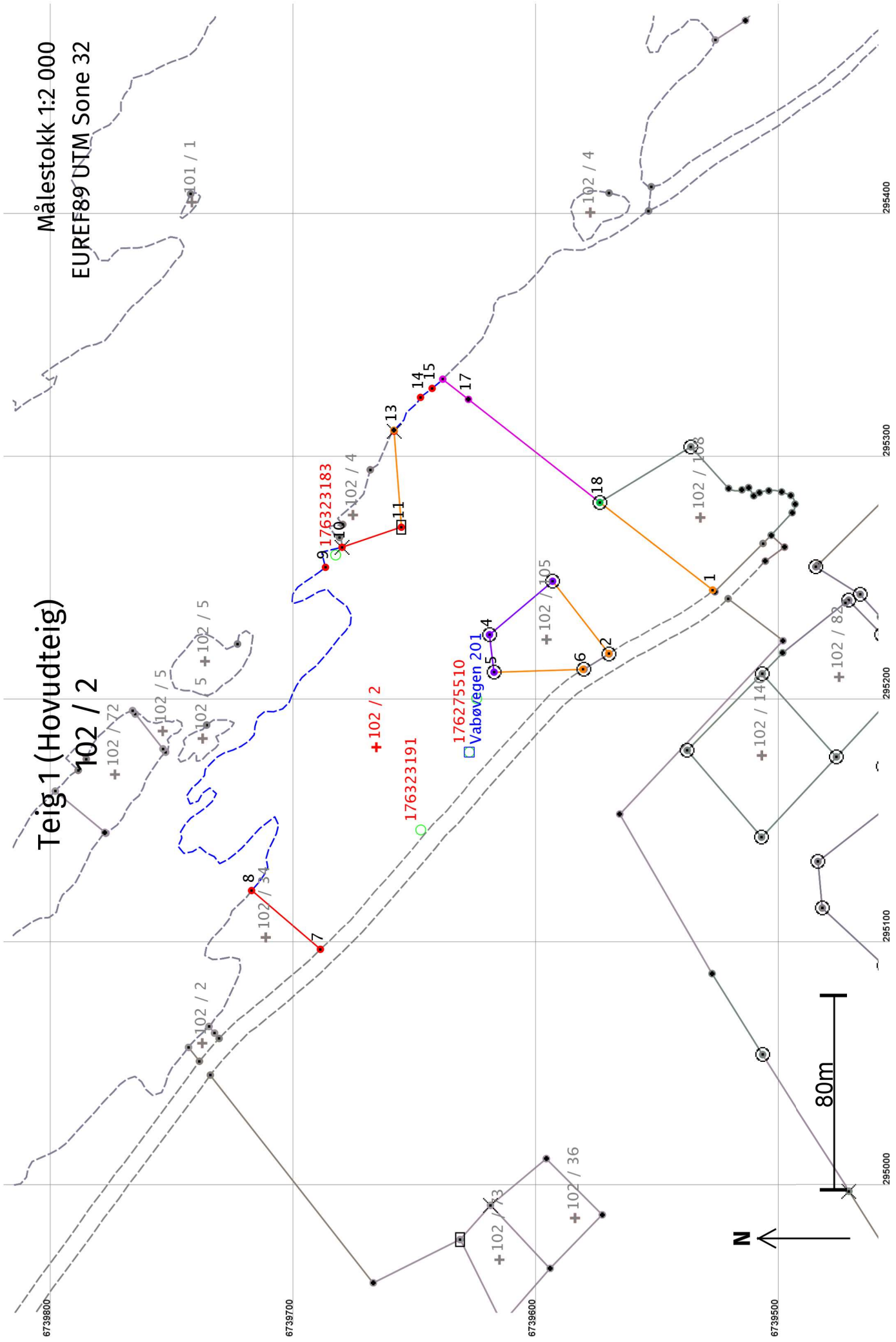

**Areal og koordinatar**

Areal: 19 461,5

Arealmerknad: Hjelpelinje vasskant, Hjelpelinje vegkant

Representasjonssystem: EUREF89 UTM Sone 32

Nord: 6739667

Aust: 295180

**Grensepunkt / Grenselinje****Ytre avgrensing**

Løpenr	Nord	Aust	Grensemerke nedsett i / Grensepunkttype / Lengde (m) Linjeinformasjon	Målemetode	Nøyaktighet (SD i cm)	Radius
1	6739528,86	295244,66	Geometrisk hjelpepunkt	63 Generert sirkelgeometri	500	
2	6739571,62	295218,53	50,25 Hjelpelinje vegkant Geometrisk hjelpepunkt	63 Generert sirkelgeometri	500	
3	6739594,73	295248,26	37,66 Fjell Offentleg godkjent grensemerke	12 Terrengmålt: Teodolitt med elektronisk avstandsmålar	36	
4	6739620,71	295226,25	34,05 Fjell Offentleg godkjent grensemerke	12 Terrengmålt: Teodolitt med elektronisk avstandsmålar	36	
5	6739618,83	295210,85	15,51 Jord Offentleg godkjent grensemerke	12 Terrengmålt: Teodolitt med elektronisk avstandsmålar	36	
6	6739582,25	295212,01	36,60 Geometrisk hjelpepunkt	63 Generert sirkelgeometri	500	
7	6739690,34	295096,83	158,35 Hjelpelinje vegkant Geometrisk hjelpepunkt	82 Frihandsteikning: Lagt direkte inn på skjerm	500	
8	6739718,66	295120,99	37,23 Geometrisk hjelpepunkt	82 Frihandsteikning: Lagt direkte inn på skjerm	1000	
9	6739688,25	295253,99	289,62 Hjelpelinje vasskant Geometrisk hjelpepunkt	82 Frihandsteikning: Lagt direkte inn på skjerm	32	
10	6739681,41	295262,24	15,14 Hjelpelinje vasskant Fjell Kors	82 Frihandsteikning: Lagt direkte inn på skjerm	1000	
11	6739657,00	295270,50	25,77 Jord Stein eller røys	82 Frihandsteikning: Lagt direkte inn på skjerm	1001	
12	6739660,00	295310,00	39,61 Fjell Kors	82 Frihandsteikning: Lagt direkte inn på skjerm	1000	
13	6739660,03	295310,39	0,39 Umerkt	82 Frihandsteikning: Lagt direkte inn på skjerm	1000	
			17,74 Hjelpelinje vasskant	69 Utrekna	1000	32

Løpenr	Grensemerke nedsett i /		Målemetode	Nøyaktighet (SD i cm)	Radius
	Nord	Aust			
14	6739649,11	295323,89	Geometrisk hjelpепункт	82 Frihandsteikning: Lagt direkte inn på skjerm	1000
15	6739644,33	295327,60	6,05 Hjelpelinje vasskant	82 Frihandsteikning: Lagt direkte inn på skjerm	1000
16	6739639,96	295331,38	5,78 Hjelpelinje vasskant	55 Digitalisert på dig.bord frå strek-kart: Papirkopi	32
17	6739629,37	295323,09	13,45	55 Digitalisert på dig.bord frå strek-kart: Papirkopi	200
18	6739575,32	295280,67	68,71	12 Terrengmålt: Teodolitt med elektronisk avstandsmålar	14

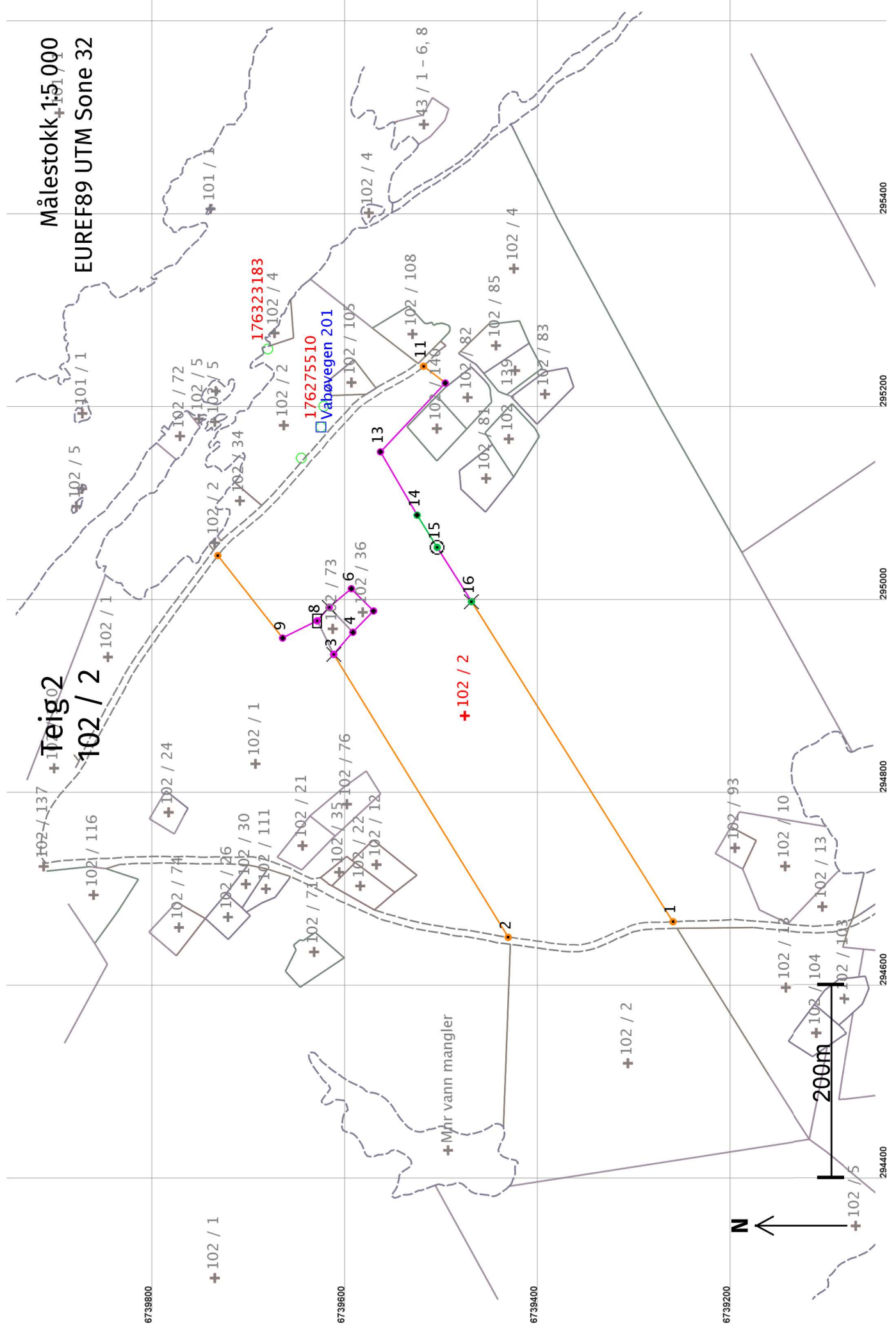

**Areal og koordinatar**

Areal: 92 510,8

Arealmerknad: Hjelpelinje vegkant

**Representasjonssystem:** EUREF89 UTM Sone 32**Nord:** 6739480**Aust:** 294879**Grensepunkt / Grenselinje****Ytre avgrensing**

Løpenr	Nord	Aust	Grensemerke nedsett i / Grensepunkttype / Lengde (m) Linjeinformasjon	Målemetode	Nøyaktighet (SD i cm)	Radius
1	6739263,79	294665,61	Geometrisk hjelpepunkt	63 Generert sirkelgeometri	500	
2	6739434,66	294649,52	175,64 Hjelpelinje vegkant Geometrisk hjelpepunkt	63 Generert sirkelgeometri	500	
3	6739615,54	294942,65	344,45 Fjell Kors	55 Digitalisert på dig.bord frå strek-kart: Papirkopi	200	
4	6739595,76	294965,52	30,24 Annan detalj	55 Digitalisert på dig.bord frå strek-kart: Papirkopi	200	
5	6739574,29	294987,58	30,78 Annan detalj	55 Digitalisert på dig.bord frå strek-kart: Papirkopi	200	
6	6739597,34	295010,68	32,63 Annan detalj	55 Digitalisert på dig.bord frå strek-kart: Papirkopi	200	
7	6739620,28	294991,48	29,91 Fjell Kors	55 Digitalisert på dig.bord frå strek-kart: Papirkopi	200	
8	6739632,82	294977,39	18,86 Jord Stein med kross og vitne	55 Digitalisert på dig.bord frå strek-kart: Papirkopi	200	
9	6739668,57	294959,57	39,95 Annan detalj	55 Digitalisert på dig.bord frå strek-kart: Papirkopi	200	
10	6739735,65	295045,06	108,67 Geometrisk hjelpepunkt	63 Generert sirkelgeometri	500	
11	6739522,47	295241,10	291,95 Hjelpelinje vegkant Geometrisk hjelpepunkt	63 Generert sirkelgeometri	500	
12	6739499,88	295223,77	28,47 Umerkt	55 Digitalisert på dig.bord frå strek-kart: Papirkopi	200	
13	6739567,08	295152,45	97,99 Annan detalj	55 Digitalisert på dig.bord frå strek-kart: Papirkopi	200	
			75,82			

Løpenr	Grensemerke nedsett i / Grensepunkttype /		Målemetode	Nøyaktighet (SD i cm)	Radius
	Lengde (m)	Linjeinformasjon			
14	6739529,08	Aust 295086,84	Umerkt	14	14
		39,31	12 Terrengmålt: Teodolitt med elektronisk avstandsmålar		
15	6739508,25	295053,50	Jord Offentleg godkjent grensemerke	14	14
		66,50	12 Terrengmålt: Teodolitt med elektronisk avstandsmålar	201	201
16	6739472,75	294997,27	Fjell Kors	13	13
		392,00	96 GPS kinematisk (Real time kinematic)		

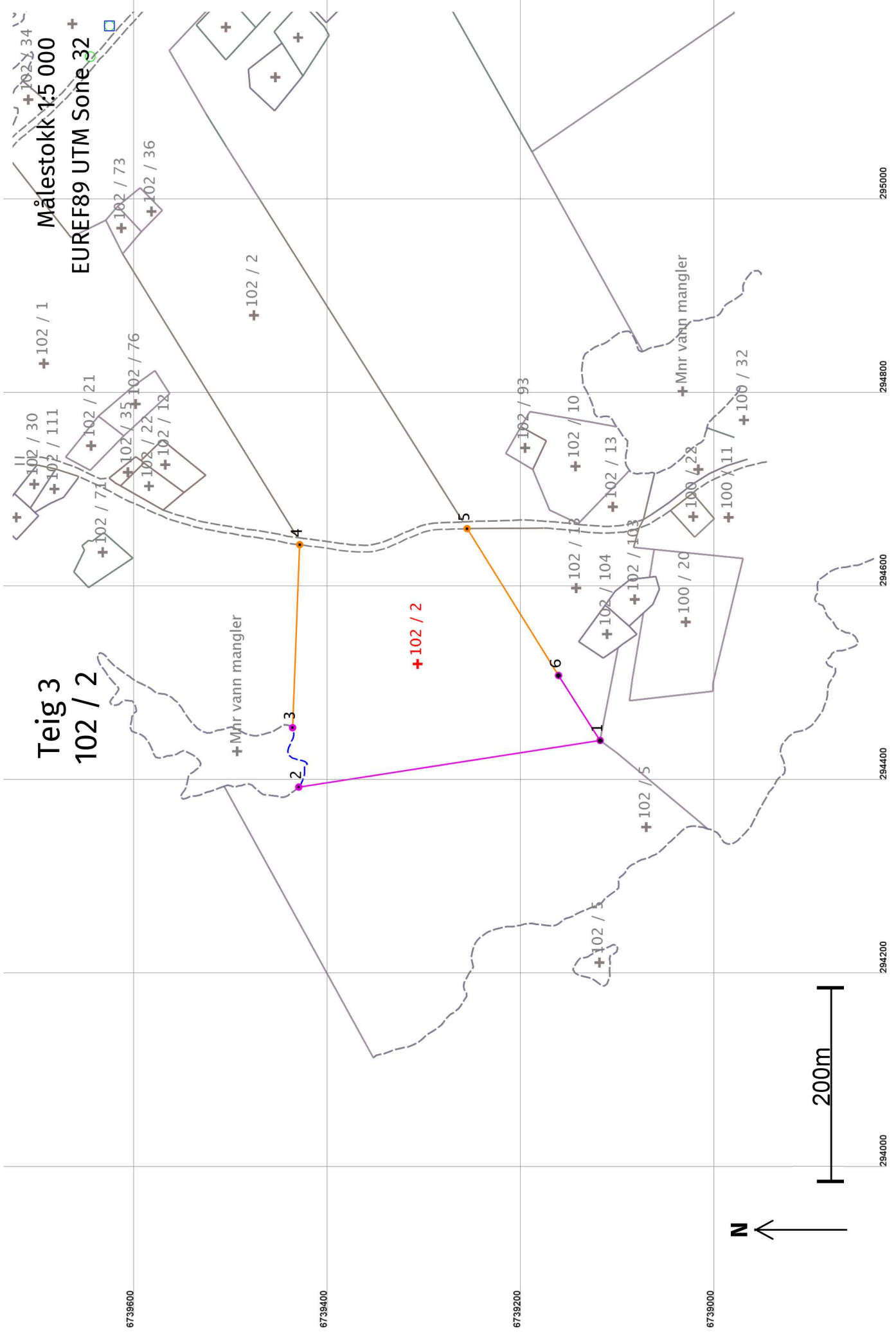



## Areal og koordinatar

Areal: 58 675,6

Arealmerknad: Hjelpelinje vasskant, Hjelpelinje vegkant

Representasjonssystem: EUREF89 UTM Sone 32

Nord: 6739311

Aust: 294519

### Grensepunkt / Grenselinje

### Ytre avgrensing

Løpenr	Nord	Aust	Grensemerke nedsett i / Lengde (m)	Grensepunkttype / Linjeinformasjon	Målemetode	Nøyaktighet (SD i cm)	Radius
1	6739122,07	294440,01	315,06	Annar detalj	55 Digitalisert på dig.bord frå strek-kart: Papirkopi	200	
2	6739433,43	294391,85	78,36	Hjelpelinje vasskant	55 Digitalisert på dig.bord frå strek-kart: Papirkopi	200	
3	6739439,75	294453,21	189,16	Geometrisk hjelpelinje	55 Digitalisert på dig.bord frå strek-kart: Papirkopi	200	
4	6739432,37	294642,23	177,60	Hjelpelinje vegkant	63 Generert sirkelgeometri	500	
5	6739259,52	294658,80	178,72	Geometrisk hjelpelinje	63 Generert sirkelgeometri	500	
6	6739165,04	294507,10	79,67	Umerkt	55 Digitalisert på dig.bord frå strek-kart: Papirkopi	200	

Målestokk 1:250  
EUREF89 UTM Sone 32

Teig 4  
102 / 2

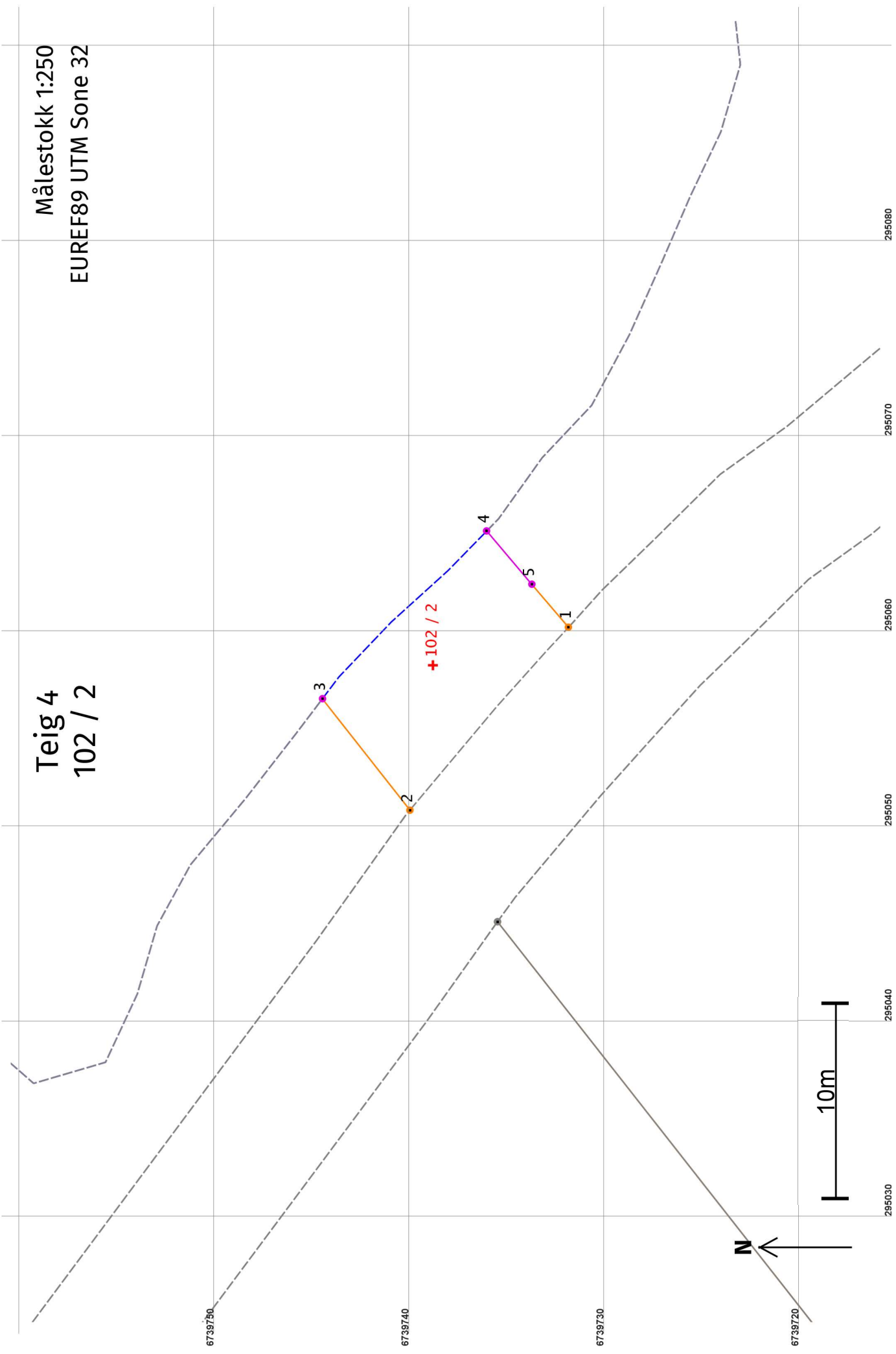

## Areal og koordinatar

Areal: 83,5

Arealmerknad: Hjelpelinje vasskant, Hjelpelinje vegkant

Representasjonssystem: EUREF89 UTM Sone 32

Nord: 6739739

Aust: 295058

### Grensepunkt / Grenselinje

### Ytre avgrensing

Løpenr	Nord	Aust	Grensemerke nedsett i / Lengde (m) Linjeinformasjon	Målemetode	Nøyaktigheit (SD i cm)	Radius
1	6739732,02	295060,14	Geometrisk hjelpepunkt 12,40 Hjelpelinje vegkant	63 Generert sirkelgeometri	500	500
2	6739740,14	295050,77	Geometrisk hjelpepunkt 7,26	63 Generert sirkelgeometri	500	500
3	6739744,62	295056,48	Geometrisk hjelpepunkt 12,04 Hjelpelinje vasskant	55 Digitalisert på dig.bord frå strek-kart: Papirkopi	200	32
4	6739736,21	295065,07	Geometrisk hjelpepunkt 3,58	55 Digitalisert på dig.bord frå strek-kart: Papirkopi	200	200
5	6739733,89	295062,34	Ukjent 2,89	55 Digitalisert på dig.bord frå strek-kart: Papirkopi	200	200