

1:100 1. Etasje

Merknad

BYA er beregnet til utside underliggende støtte.
 Ved utkragede bygningsdeler trekkes BYA inn opptil 1 meter.
BYA: 156,7 (157)m²

Åpent overbygget areal er ikke medregnet i BRA.

| Arealtebell (BRA) | | | |
|-------------------|-------------|------------|----------------------------|
| Leilighets ID | Etasje | Type | Areal |
| | Underetasje | Bruksareal | 126,0 |
| | 1. Etasje | Bruksareal | 133,0 |
| | | | 259,0 m² |

| Rev | Nr | Beskrivelse | Dato | Sign | Kontr |
|-----|----|---------------------------------|------------|------|-------|
| A | 01 | Endringer se mail den 01.06.21. | 02.06.2021 | KAB | |

| | |
|---|---|
| Fase | Arkitekt: |
| | • |
| | Lokalisering: |
|  |  |
| | N |

| | |
|--|--------------------------------------|
| Tiltakshaver: Siv Tverberg og Niklas Krake Litlevågsbrotet 32 5913 Eikangervåg | Kommune: • |
| Forhandler: Villanger & Sønner AS | Gnr./Bnr./Festenr.: 214/38 |
| Prosjekterende: Nordbohus AS Strandveien 43, 7067 Trondheim | DAK av: KAB |
| | Dak. dato: 03.05.21 |
| | Kontr.: • |
| | Kontr. dato: • |
| Hustype: Spesial | Rev. ID: A |
| | Rev. dato: 02.06.2021 |
| Arkivnr.: 20210737 | Tegningsnr.: A20-2 |
| | Ark: A3 |
| | Målestokk: 1:100 |

Type tegning:
Plan 1. Etasje
 Denne tegningen tilhører Nordbohus AS. Etterligning krf. lov om åndsverk av 12.5.1961

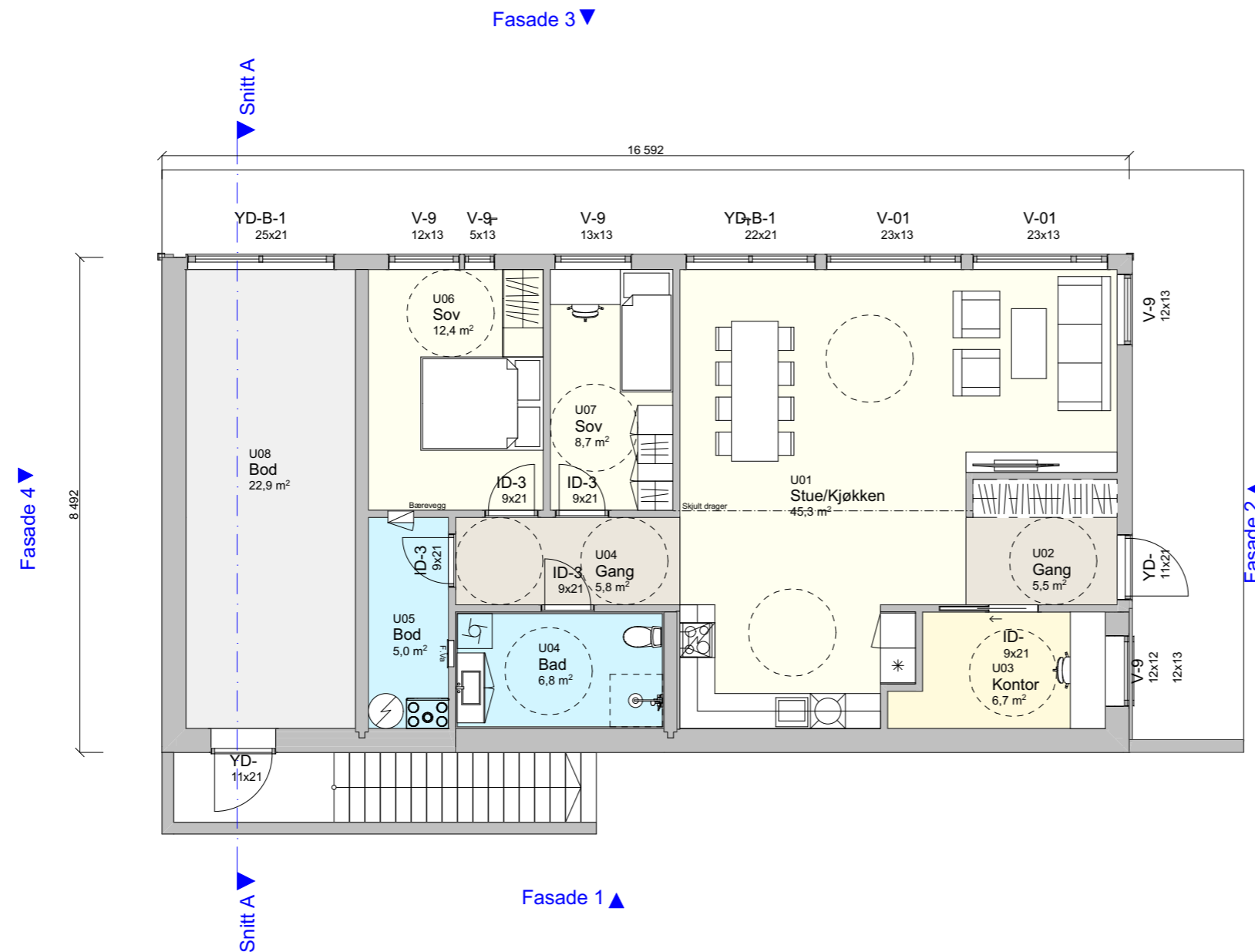

1:100 Underetasje

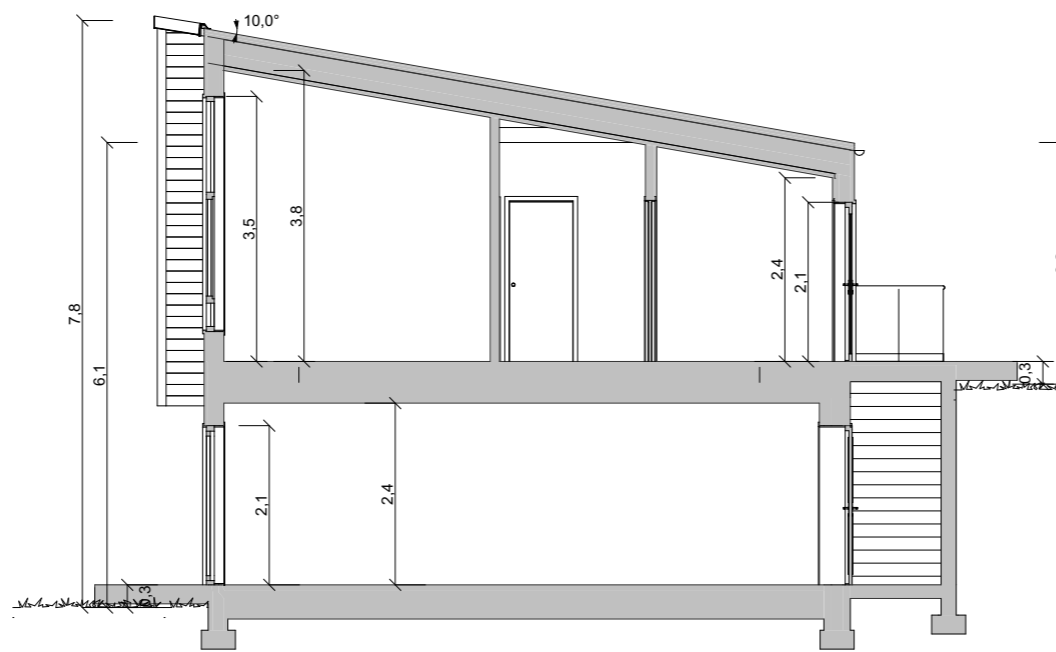

1:100 Snitt A

Merknad

BYA er beregnet til utside underliggende støtte.
Ved utkragede bygningsdeler trekkes BYA inn opptil 1 meter.
BYA: 156,7 (157)m²

Åpent overbygget areal er ikke medregnet i BRA.

Arealtebell (BRA)

| Leilighets ID | Etasje | Type | Areal |
|---------------|-------------|------------|----------------------------|
| | Underetasje | Bruksareal | 126,0 |
| | 1. Etasje | Bruksareal | 133,0 |
| | | | 259,0 m² |

| Rev | Nr | Beskrivelse | Dato | Sign | Kontr |
|-----|----|---------------------------------|------------|------|-------|
| A | 01 | Endringer se mail den 01.06.21. | 02.06.2021 | KAB | |

| | |
|--|-------------------------------------|
| Fase | Arkitekt: |
| | Lokalisering: |
| | |
| Tiltakshaver: Siv Tverberg og Niklas Krake Litlevågsbrotet 32 5913 Eikangervåg | Kommune: |
| Forhandler: Villanger & Sønner AS | Gnr./Bnr./Festnr.: 214/38 |
| Prosjekterende: Nordbohus AS Strandveien 43, 7067 Trondheim | DAK av: KAB |
| Hustype: Spesial | Dak. dato: 03.05.21 |
| Arkivnr.: 20210737 | Kontr.: . |
| Tegningsnr.: A20-4 | Rev. ID: A |
| Type tegning: Plan og snitt | Rev. dato: 02.06.202 |
| | Ark: A3 |
| | Målestokk: 1:100 |

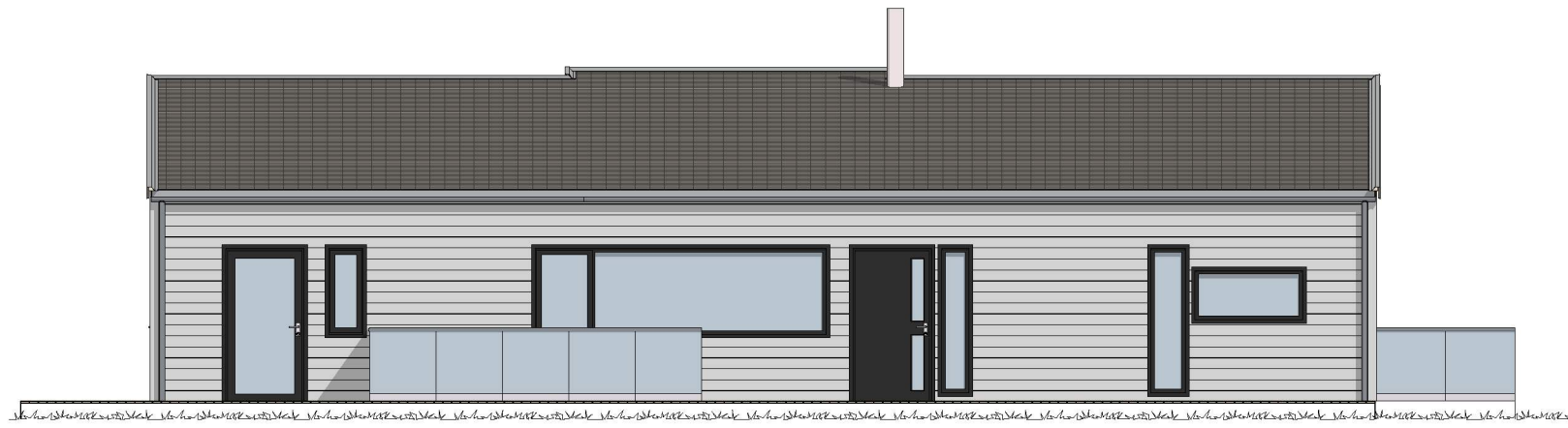

1:100 Fasade 1



1:100 Fasade 2

Merknad

BYA er beregnet til utside underliggende støtte.
Ved utkragede bygningsdeler trekkes BYA inn opptil 1 meter.
BYA: 156,7 (157)m²

Åpent overbygget areal er ikke medregnet i BRA.

Arealtabell (BRA)

| Leilighets ID | Etasje | Type | Areal |
|---------------|-------------|------------|----------------------------|
| | Underetasje | Bruksareal | 126,0 |
| | 1. Etasje | Bruksareal | 133,0 |
| | | | 259,0 m² |

| Rev | Nr | Beskrivelse | Dato | Sign | Kontr |
|-----|----|---------------------------------|------------|------|-------|
| A | 01 | Endringer se mail den 01.06.21. | 02.06.2021 | KAB | |

| | | |
|--|------------------------------|--|
| Fase | | Arkitekt: |
| | | Lokalisering: |
| | | |
| Tiltakshaver: Siv Tverberg og Niklas Krake Litlevågsbrotet 32 5913 Eikangervåg | | Kommune: |
| Forhandler: Villanger & Sønner AS | | Gnr./Bnr./Festenr.: 214/38 |
| Prosjekterende: Nordbohus AS Strandveien 43, 7067 Trondheim | | DAK av: KAB Dak. dato: 03.05.21 |
| Hustype: Spesial | | Kontr.: Kontr. dato: |
| Arkivnr.: 20210737 | Tegningsnr.: A40-2 | Rev. ID: A Rev. dato: 02.06.2021 |
| Type tegning: Fasade 1 og 2 | | Ark: A3 Målestokk: 1:100 |



1:100 Fasade 3

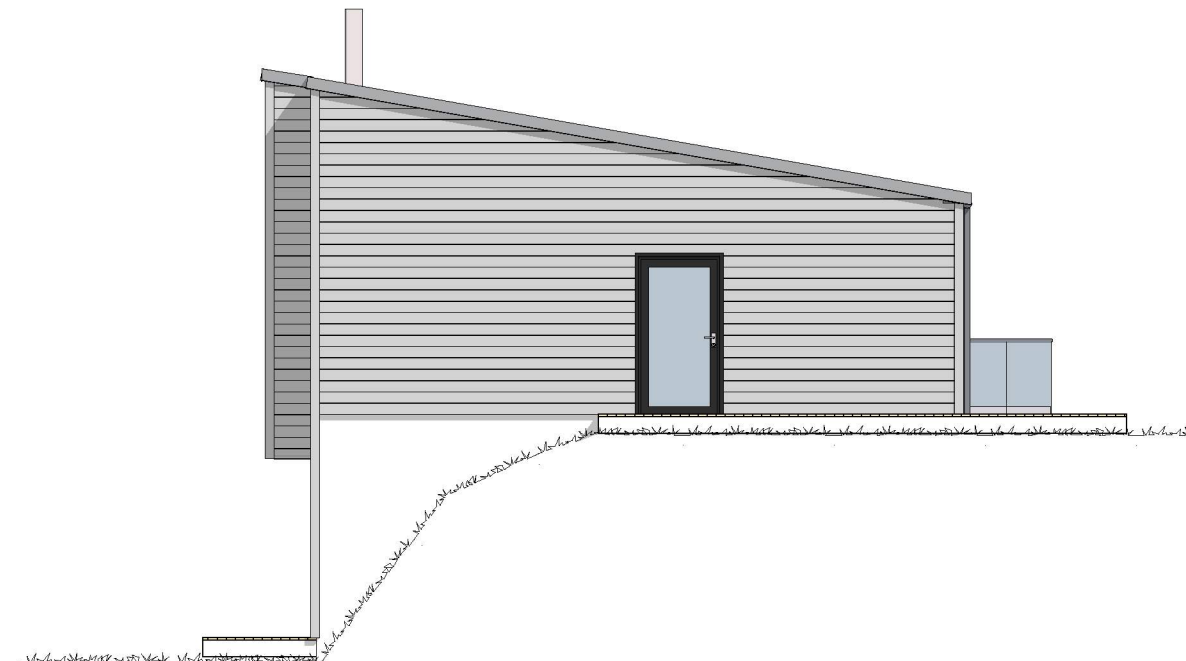

1:100 Fasade 4

Merknad

BYA er beregnet til utside underliggende støtte.
Ved utkragede bygningsdeler trekkes BYA inn opptil 1 meter.
BYA: 156,7 (157)m²

Åpent overbygget areal er ikke medregnet i BRA.

Arealtabell (BRA)

| Leilighets ID | Etasje | Type | Areal |
|---------------|-------------|------------|----------------------------|
| | Underetasje | Bruksareal | 126,0 |
| | 1. Etasje | Bruksareal | 133,0 |
| | | | 259,0 m² |

| Rev | Nr | Beskrivelse | Dato | Sign | Kontr |
|-----|----|---------------------------------|------------|------|-------|
| A | 01 | Endringer se mail den 01.06.21. | 02.06.2021 | KAB | |

| | | |
|--|------------------------------|--|
| Fase | | Arkitekt: |
| | | Lokalisering: |
| | | |
| Tiltakshaver: Siv Tverberg og Niklas Krake Litlevågsbrotet 32 5913 Eikangervåg | | Kommune: . |
| Forhandler: Villanger & Sønner AS | | Gnr./Bnr./Festenr.: 214/38 |
| Prosjekterende: Nordbohus AS Strandveien 43, 7067 Trondheim | | DAK av: KAB Dak. dato: 03.05.21 |
| Hustype: Spesial | | Kontr.: . |
| Arkivnr.: 20210737 | Tegningsnr.: A40-3 | Rev. ID: A Rev. dato: 02.06.2021 |
| Type tegning: Fasade 3 og 4 | | Ark: A3 Målestokk: 1:100 |