

Bolig- og fritidsbebyggelse Søknad om utslippstillatelse

I medhold av forskrift om utslipp
fra separate avløpsanlegg

J.nr.

07/7412
9/3540

Gjelder for utslipp i h.h. til forskrift for
utslipp fra separate avløpsanlegg og til-
hørende retningslinje gitt av Miljøvern-
departementet.

Søknad nr. JTB

Vennligst kryss av i rutene og gi nødvendige tilleggsopplysninger. Bruk helst blokkskrift eller skrivemaskin.
Søknad bes sendt i to eksemplarer til bygningsrådet. Prøv å unngå unødige bilag.

Kommune	Meland	Fylke	Hordaland			
Byggeplass (adresse)	Mongsedalen 7	Matr.nr.	G.nr.	B.nr.	Parsell nr.	
Søkerens navn	Gjermond Arnes	Adresse	5943 Austrheim		Telefon	
	Antall bolig-/hytteenheter som omfattes av søknaden					
Søknaden gjelder	<input type="checkbox"/> Oppføring av ny bolig	Med innlagt vann	<input type="checkbox"/> Ja <input type="checkbox"/> Nei	Med vannklosett	<input type="checkbox"/> Ja <input type="checkbox"/> Nei	
	<input type="checkbox"/> Oppføring av ny hytte	Med innlagt vann	<input type="checkbox"/> Ja <input type="checkbox"/> Nei	Med vannklosett	<input type="checkbox"/> Ja <input type="checkbox"/> Nei	
	<input type="checkbox"/> Annen virksomhet (Beskriv)					
	<input checked="" type="checkbox"/> Innlegging av vannklosett i eksisterende		<input checked="" type="checkbox"/> Bolig <input checked="" type="checkbox"/> Hytte			
	<input type="checkbox"/> Innlegging av vann i eksisterende		<input type="checkbox"/> Bolig <input type="checkbox"/> Hytte			
	<input type="checkbox"/> Bruksendring (f.eks. fra hytte til helårsbolig)					
Dersom vannklosett ikke skal legges inn, beskriv kort privatløsning (utedo, biologisk klosett m.v.)						
Vedlegg	Vedlegg 1: Beliggenhet er vist på det vedlagte kartutsnitt i målestokk 1:50 000, evt. 1:5000 i format A4					
	Vedlegg 2: Kart eller skisse av området i målestokk mellom 1:1000 og 1:200. Av skissen fremgår topografiske forhold, avstander til nærmeste bebyggelse, beferdet vei, vassdrag, drikkevasskilde.					
Andre opplysn.	Spesielle grunner for at boligen/hytta må lokaliseres uten at avløpet kan tilknyttes offentlig avløpsanlegg (f.eks. ervervmessige grunner). Oppgi eventuelt ønske om spesiell avløpsløsning.					
	Ønsker å koble meg til privat avløp til sjø. Dette avløpet er søkt om i sak nr 149 / 97. Slamøuskiller (4m ³) og avløp er inntegnet på situasjonskart. Erklæringer med naboer er undertegnet og følger med som vedlegg.					
	Hytta har innlagt kommunalt vann!					
Evt. nabovarsel	Eiedommens navn, adresse	G.nr.:	B.nr.:	Eiers egenhendige underskrift	Dato:	

Fylles ut av søker om ansvarsrett

Søknad om ansvarsrett

Jeg har følgende kvalifikasjoner

Dokumentasjon av kvalifikasjoner:

- følger vedlagt med i alt bilag
 er innsendt tidligere

Jeg påtar meg ansvaret for at foran nevnte byggearbeid blir utført i samsvar med forskrifter og retningslinjer for utslipp fra separate avløpsanlegg og utslippstillatelse.

Jeg forplikter meg til å følge forurensningsmyndighetenes anvisninger og ikke gjøre endringer i arbeidet uten at forurensningsmyndighetenes godkjenning er innhentet.

Bergen 1/6-07

den

 Søkerens underskrift
 AUT. RØRLEGGERMESTER

Fylles ut av byggherre

Som byggherre for foran nevnte arbeid forplikter jeg meg til å rette meg etter de krav som forurensningsmyndighetene stiller i forskrift og retningslinje for utslipp fra separate avløpsanlegg og utslippstillatelse.

Likeledes forplikter jeg meg til å rette meg etter de anvisninger som ansvarshavende gir. Dersom ansvarshavende slutter vil jeg stoppe arbeidet til kommunen har godkjent ny ansvarshavende.

Gjermund Dyrnes

den

01.06.2007

Byggherrens underskrift

Kommunens behandling av søknaden



MELAND KOMMUNE

Komm.avd. for natur - næring og tekniske tenester

Gjermund Dyrnes
5943 AUSTRHEIM

Dykkar ref.
Vår ref. LSB

Journalp.ID 07/7670
ArkivsakID 07/1078
GBNR-9/35,40, N-
Arkiv nr. 546.5

Dato 13.06.2007

MELDING OM VEDTAK

SØKNAD OM UTSLEPPSLØYVE - GNR 9 BNR 35,40 MONGSEDALEN

Det er gjort vedtak i saka, slik det går fram av vedlagde utskrift av møteboka.

KOMM.AVD. FOR NATUR - NÆRING OG TEKNISKE TENESTER

Lillian Straumøy Brakstad
Lillian Straumøy Brakstad
Førstesekretær

Vedlegg



UTSLEPP FRÅ SEPARATE AVLAUPSANLEGG

SLAMAVSKILJAR

I medhald av forskrift om utslepp frå separate avlaupsanlegg får

Namn: Gjermund Dyrnes

for eigedomen gnr 9 bnr 35 og 40

Adresse: Hjertås

i Meland kommune

løyve til å føre avlaupsvatn frå 1 hytte. med vassklosett til slamavskiljar og vidare til utslepp til sjøresipient.

Type bygg: Hytte

Slamavskiljaren skal ha eit samla våtvolum på 4 m³.

Ansvarshavande: E. Sjøstrøm AS

Dersom arbeidet ikkje er igongsett innan 3 år etter at utsleppsløyve er gjeve, fell løyve bort. Det same gjeld dersom arbeidet vert innstilt i lengre tid enn 2 år.

Sjølv om vilkåra i dette løyvet vert følgd opp, pliktar den som forårsaker forureining å svare erstatning som følgjer av alminnelege erstatningsreglar.

Eigedomen kan seinare verte krevd tilknytta felles kloakknett.

Dette vedtaket kan påklagast innan 3 veker frå det er motteke. Klage skal vere grunngjeve og skal innan fristen sendast kommunen.

MELAND KOMMUNE

Komm.avd. for natur, næring, og tekniske tenester den 13.06.07

Lillian Straumøy Brakstad
Lillian Straumøy Brakstad

MELAND KOMMUNE

SAKSPAPIR

Styre, komite, utval	Møtedato	Sbh.	Saknr
Delegasjonsvedtak kommunalteknikk, miljø, landbruk	07.06.2007	JHB	260/07

Avgjerd av: Kommunalsjef Saksbeh.: Jens H. Bjordal	Ansv. JHB	Arkiv: GBNR-9/35,40, N- 546.5	Arkivsaknr 07/1078
---	---------------------	--	------------------------------

SØKNAD OM UTSLEPPSLØYVE - GNR 9 BNR 35,40 MONGSEDALEN

Dokumentliste:

Nr	T	Dok.dato	Avsender/Mottakar	Tittel
3	I	15.03.2007	Einar Buarøy	ERKLÆRING TIL LØYVE PÅ PLASSERING.
1	I	01.06.2007	Gjermund Dyrnes	SØKNAD OM UTSLEPPSLØYVE - GNR 9 BNR 35,40 MONGSEDALEN
2	I	06.06.2007	Hans Flåm; Harald Flåm; Gjermund Dyrnes	ERKLÆRING.

Saksutgreiing:

Det er søkt om utsleppsløyve for hytte på gnr. 9 bnr. 35,40 i Meland.

Utsleppet skal førast til slamavskiljar på 4 kbm. før avlaupet skal førast inn på felles privat avlaupsleidning som tidlegare er godkjent og som går til sjø.

Det er inngått avtale om bruk av felles privat leidning. I tillegg er det inngått avtale med eigar av bnr. 10 0m plassering av leidning og slamavskiljar.

Vurdering:

Ingen merknader.

VEDTAK:

"Meland kommune gjev i medhald av "Forskrift om begrensing av forurensing", § 16-4, utsleppsløyve for utslepp av avlaupsvatn for hytte på gnr 9 bnr 35,40 i samsvar med søknad stempla motteke 06.06.07 og på følgjande vilkår:

1. Avlaupet skal gå via slamavskiljar av godkjend type.
2. Slamavskiljar skal plasserast slik at den kan tømmast frå slamsugebil i samsvar med vedtekter for slamtømming.
3. Avlaupet skal førast til privat felles avlaupsleidning som går til sjø og som tidlegare er godkjent.

Saka er handsama og godkjend administrativt i medhald av delegert mynde.”

Rett utskrift

Dato:

12.06.07
Kommune
Hans Flåm

Kopi til:

E. Sjøstrøm AS
Gjermund Dyrnes
Hans Flåm
Harald Flåm

SITUASJONSKART

Gnr/Bnr: 9/35
 Adresse: Hjertås
 Eigar/søkar:

Kvalitet: FKB-B

Gjeldande plan: Mjukebakkane
 Planformål:

Vår referanse: RUN

Sign.

MELAND KOMMUNE
 Kommunalavd. natur, næring
 og tekniske tjenester
 Målestokk: 1:1000
 Dato: 21.06.2006
- 6 JUNI 2007
 J.nr. _____
 Ark. _____ Saksnr. // _____ Gjerde
 Saksid. _____ Usikker eigedomsgrense
 Målt eigedomsgrense

MELAND
 KOMMUNE



Bolighus
 Andre bygg



Hugs å setje på avstandar på kartet

SITUASJONSPLAN

Tiltak

Allerede lagt kloakk
 Ny kloakk med avskiller

Edmund Spøsher
 Underskrift Situasjonsplan Dato

ERKLÆRING

MELAND KOMMUNE
Kommunald. naturvern og tekniske saksid.

- 6 JUNI 2007

J.nr. 07/7414
Ark. 9/35/40
Saksid. 07/1078-3

Undertegnede eier av gnr 9, bnr 10 i Meland kommune samtykker i at:

- Eier av gnr 9, bnr 35/40 i Meland kommune får plassere slamavskiller og legge avløpsrør fra slamavskiller som vist på situasjonskart.

STED;.....*Syufås*.....
DATO;.....*15-3-07*.....

.....*Einar Buarøy*.....

Einar Buarøy

SITUASJONSKART

Gnr/Bnr: 9/35
Adresse: Hjertås
Eigar/søkar:

Kvalitet: FKB-B

Gjeldande plan: Mjukebakkane
Planformål:

Vår referanse: RUN





Sign.



MELAND
KOMMUNE



Målestokk: 1:1000
Dato: 21.06.2006

-  Gjerde
-  Usikker eigedomsgrense
-  Målt eigedomsgrense
-  Bolighus
-  Andre bygg

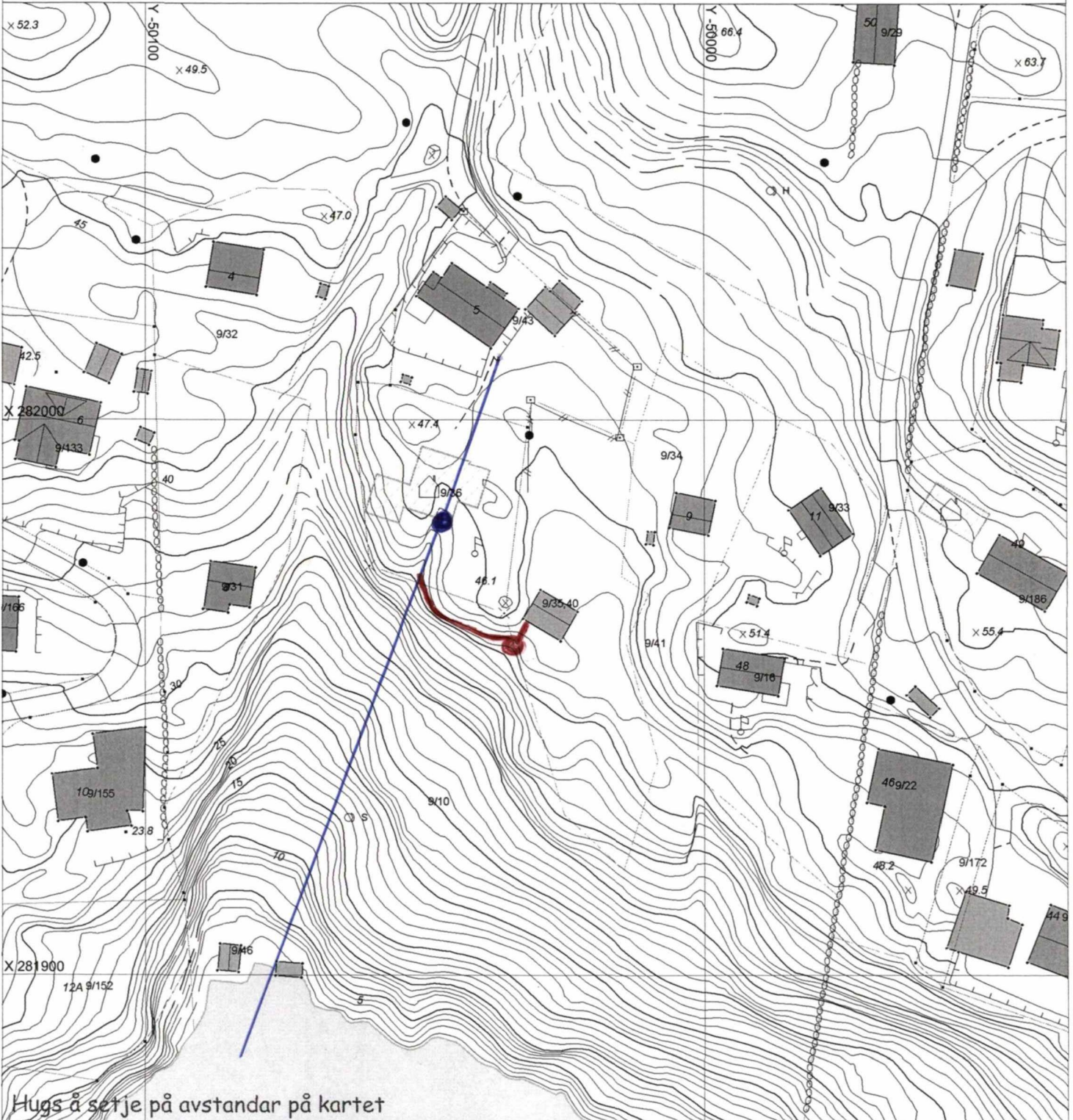

Hugs å setje på avstandar på kartet

SITUASJONSPLAN



Tiltak

Blå: Allerede lagt kloakk
Raud: Ny kloakk medauskiller

Einar Bjarøy
Underskrift Situasjonsplan

Dato 15-3-07

ERKLÆRING

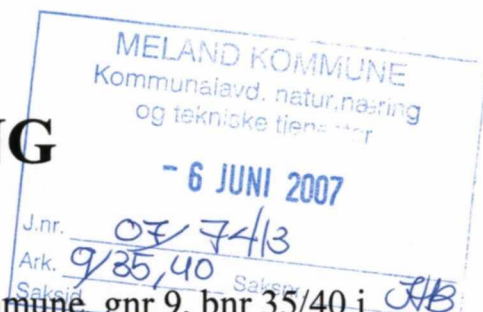

Undertegnede eiere av gnr 9, bnr 36 i Meland kommune, gnr 9, bnr 35/40 i Meland kommune og gnr 9, bnr 43 i Meland kommune samtykker i at:

- Eier av gnr 9, bnr 35/40 i Meland Kommune betaler eiere av gnr 9, bnr 36 i Meland kommune og gnr 9, bnr 43 i Meland kommune kr syv tusen femhundrede hver og får med dette koble seg på og bruke kloakkavløpet lagt etter godkjenning frå Meland kommune i Sak nr: 149 / 97. Påkoblingen er vist på vedlagt situasjonskart.
- Kostnader ved vedlikehold og reparasjon av kloakkavløpet fra sammenkoblingen og til enden i sjøen, vil deles likt på antall påkoblede.

STED: Hjerås
DATO: 18/3-07
Hans Flåm

Hans Flåm

STED: Hjerås
DATO: 21.02.07
Harald Flåm

Harald Flåm

STED: Hjerås
DATO: 11.03.07
Gjermund Dyrnes

Gjermund Dyrnes

SITUASJONSKART

Gnr/Bnr: 9/35
Adresse: Hjertås
Eigar/søkar:

Kvalitet: FKB-B

Gjeldande plan: Mjukebakkane
Planformål:
Vår referanse: RUN

MELAND KOMMUNE
Kommunalavd. natur, næring
og tekniske tjenester
Målestokk: 1:1000
Dato: 21.06.2006
- 6 JUNI 2007
J.nr. _____
Ark. _____ Saksnr. _____
Saksid. _____



MELAND
KOMMUNE

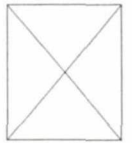

Gjerde
Usikker eigedomsgrænse
Målt eigedomsgrænse
Bolighus
Andre bygg

Sign.

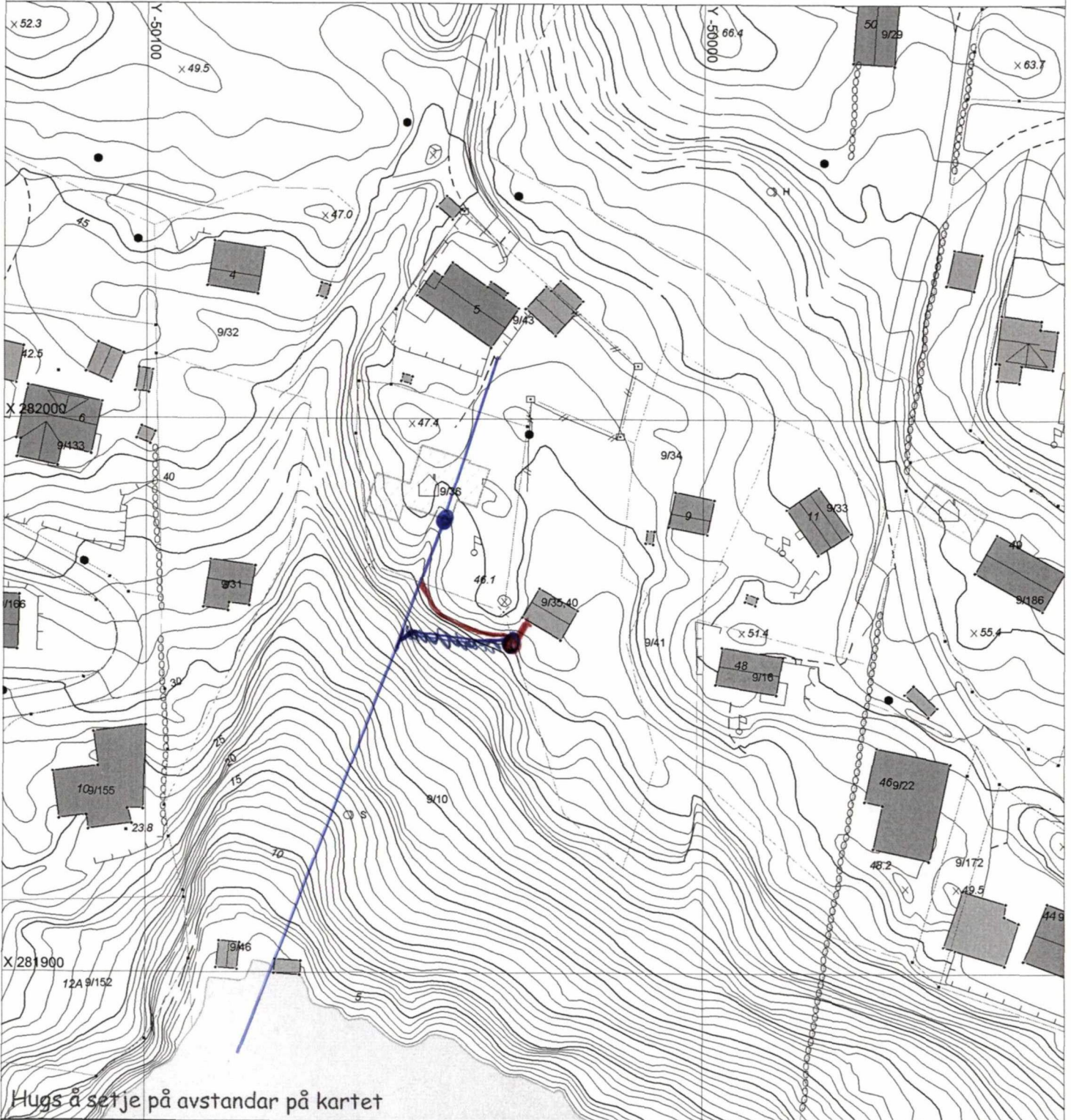

Hugs å setje på avstandar på kartet

SITUASJONSPLAN



Tiltak

Blå: Allerede lagt kloakk
Rødt: Ny kloakk med avskiller

Underskrift Situasjonsplan

Dato