

D

Fasade akse D

1:125

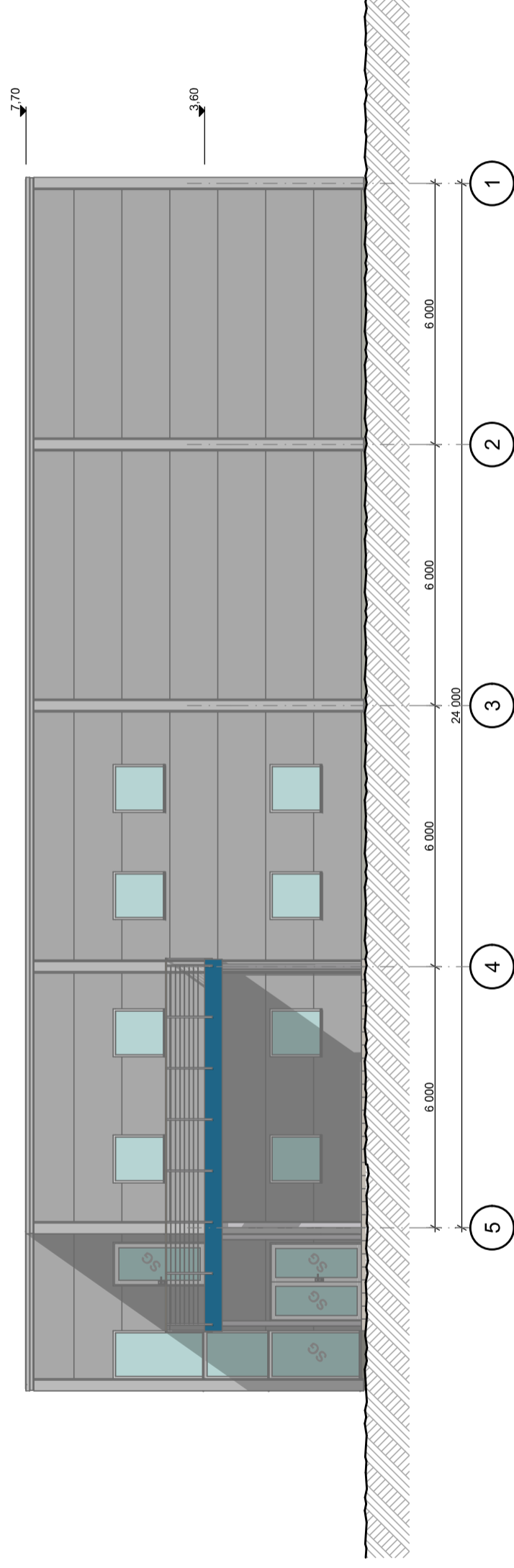

5

Fasade akse 5

1:125

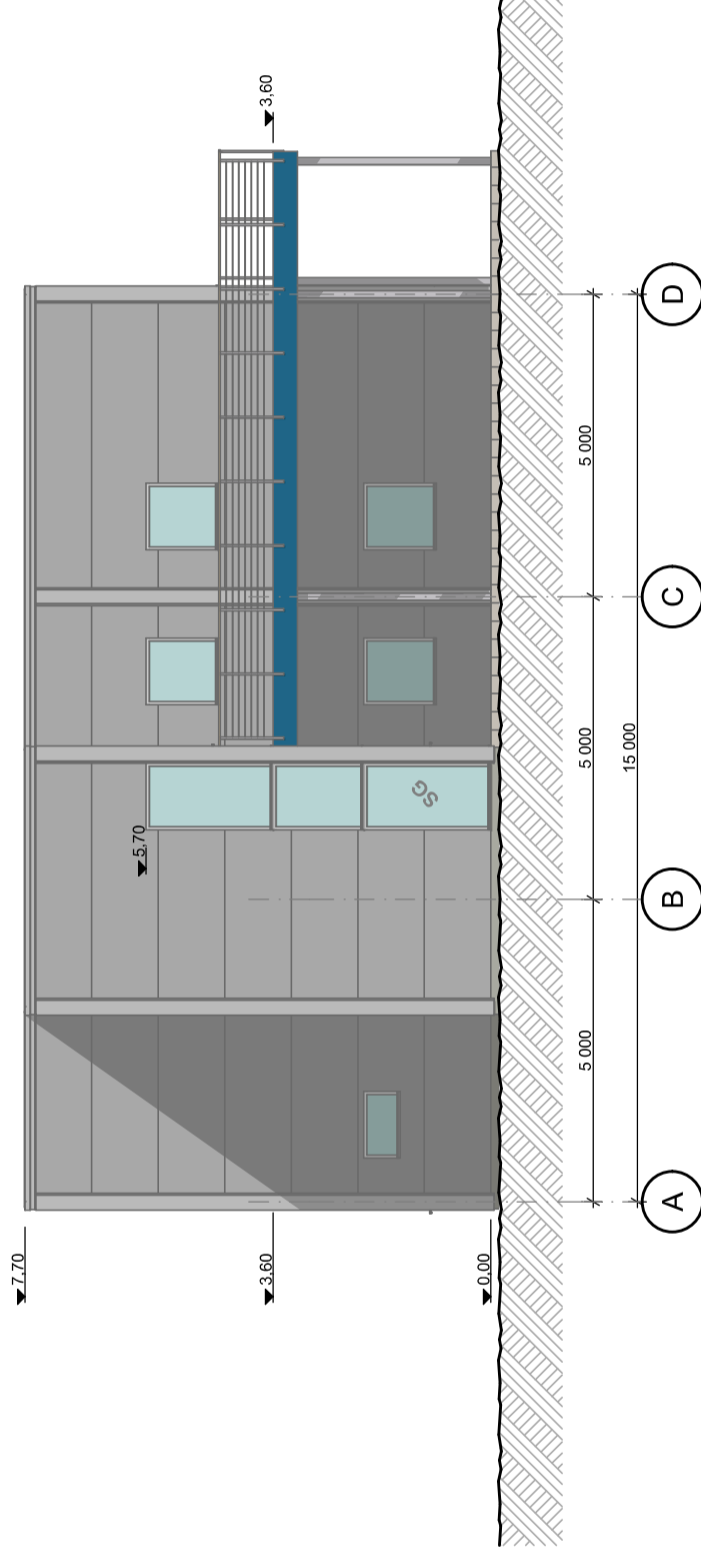

note:

SG - safety glass

| Index | Dato | Beskrivelse | Sign. | Kontr. | Prosjekteringsgruppen | Tegninger | Tegningen må verken helt eller delvis kopieres ved utførelse av arbeidet som Hallmaker AS ikke medvirker eller samtykker i. | | Kontroll utførende | Dato: |
|-------|------|-------------|-------|--------|-----------------------|--|---|--|--------------------|--------------|
| | | | | | | Hallmaker AS Strandveien 50 1366 Lysaker | | | Sign.: VK | 11.03.2021 |
| | | | | | | NNP Parsell 12 AS | | | Kontroll.: JK | |
| | | | | | | Gisle Krogedal Salgssjef | | | Mateløkk | |
| | | | | | | Mobil: +47 98 28 85 47 | | | 1:125 | |
| | | | | | | E-post: gisle.krogedal@hallmaker.no | | | | |
| | | | | | | 212/146 | | | | |
| | | | | | | Adresse: Tonhusmyrane 4, Alver kommune | | | | |
| | | | | | | Bygningstype: Naeringsbygg | | | | |
| | | | | | | | | | Sidestørrelse | Tegningsnr.: |
| | | | | | | | | | A3 | A40-1 |



NNP Parsell 12 AS

Hallmaker AS

Gisle Krogedal

Salgssjef

Fasade akse 5, Fasade akse D

MRK: VEDLAGTE TEGNINGER ER SALGSTEGNINGER. VED EN KONTRAKTSINNGAELSE VIL TEGNINGENE I TILFØLGENDE ERSTATTES AV PROSJEKTERTE TEGNINGER.

A

Fasade akse A

1:125

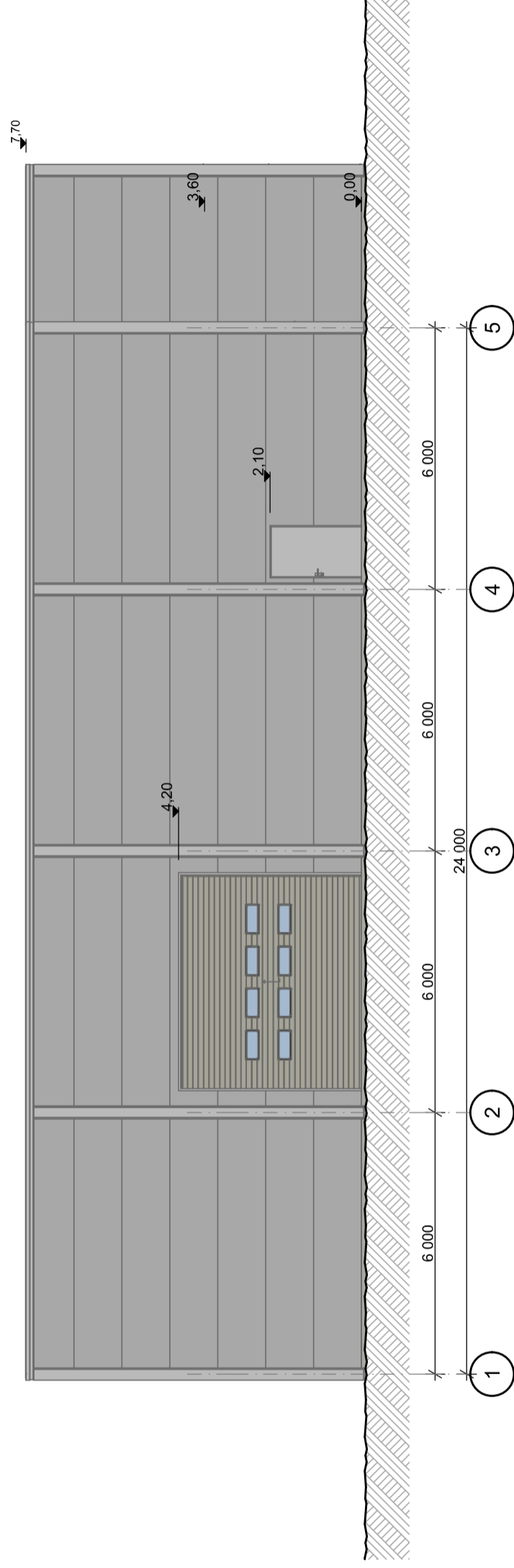

1

Fasade akse 1

1:125

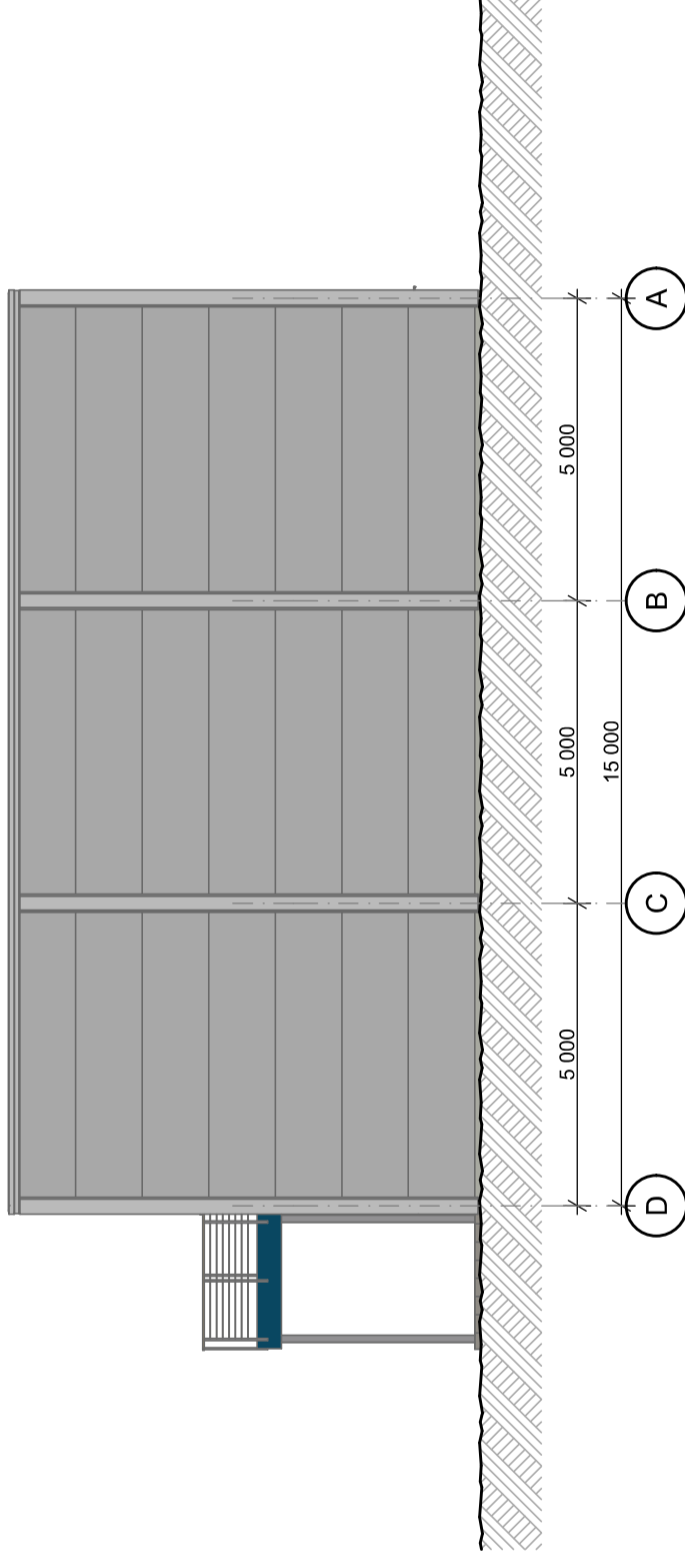

| Index | Dato | Beskrivelse | Sign. | Kontr. |
|-------|------|-------------|-------|--------|
| | | | | |
| | | | | |
| | | | | |
| | | | | |
| | | | | |

NNP Parsell 12 AS
 Hallmaker AS
 Strandveien 50
 1366 Lysaker

Gisle Krogedal
 Salgssjef
 Mobil: +47 98 28 85 47
 E-post: gisle.krogedal@hallmaker.no

NNP Parsell 12 AS
 Gnr/Bnr.: 212/146
 Adresse: Tonhusmyrane 4, Alver kommune
 Bygningstype: Naeringsbygg

Fasade akse 1, Fasade akse A
 MRK: VEDLAGTE TEGNINGER ER SALGSTEGNINGER. VED EN KONTRAKTSINNGAELSE VIL TEGNINGENE I TILFERTID ERSTATTES AV PROSJEKTERTE TEGNINGER.

Skissetegninger
 Fase:
 Type tegning:
 Sign.: VK JK
 Malesiokk
 1:125
 Side størrelse
 A3
 Tegningsnr.: **A40-2**

Tegningen må verken helt eller delvis kopieres ved utførelse av arbeider som Hallmaker AS ikke medvirker eller samtykker i.

Kontroll utførende: VK JK
 Kontroll.: JK
 Date: 11.03.2021

