

Det er gjort ein visuell befarig vedr
tilkobling av vann og avløp til gbnr
318/18 og 318/73.
Trase og tilkoblingspunkter kan avvike
litt.
Rør og deler som er synlig ser ok ut.
Vest VVS AS kan ikkje ta ansvar for rør
og arbeid som er lagt ned, da dette er
utført av andre foretak.

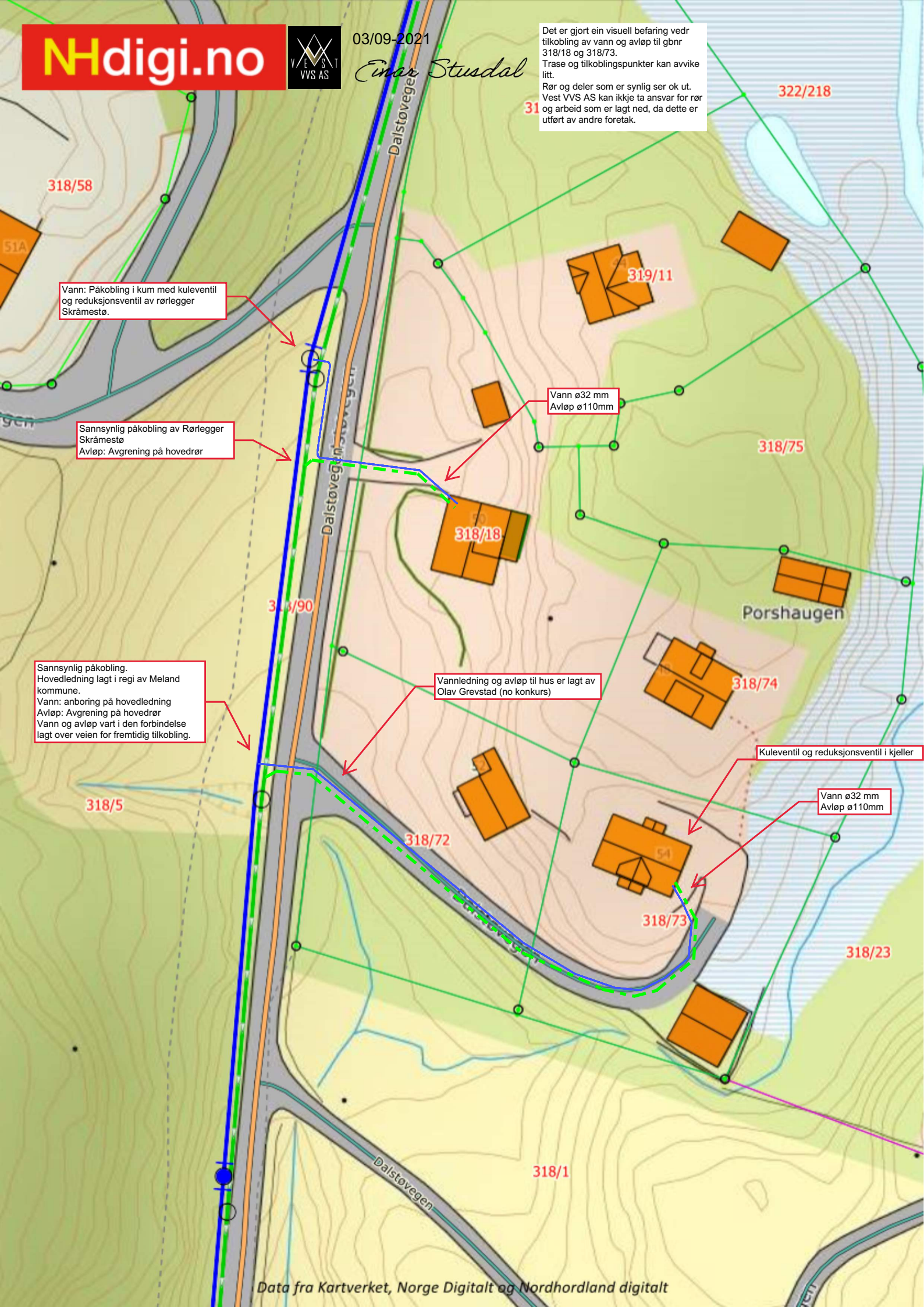

318/58

Vann: Påkobling i kum med kuleventil og reduksjonsventil av rørlegger Skråmestø.

Sannsynlig påkobling av Rørlegger Skråmestø
Avløp: Avgrening på hovedrør

Sannsynlig påkobling.
Hovedledning lagt i regi av Meland kommune.
Vann: anboring på hovedledning
Avløp: Avgrening på hovedrør
Vann og avløp vart i den forbindelse lagt over veien for fremtidig tilkobling.

318/5

318/90

318/18

Vannledning og avløp til hus er lagt av Olav Grevstad (no konkurs)

318/72

319/11

Vann ø32 mm
Avløp ø110mm

318/73

318/75

318/74

Kuleventil og reduksjonsventil i kjeller

Vann ø32 mm
Avløp ø110mm

318/23

318/1

322/218