

Y 309300

Y 309200

Y 309100

X 6726900

X 6726800

229/1

229/1,2

A



229/1 og 2 - Før kartretting
06.09.2021
Målestokk 1:1000

Y 309300

Y 309150

Y 309000

X 6726900

X 6726750

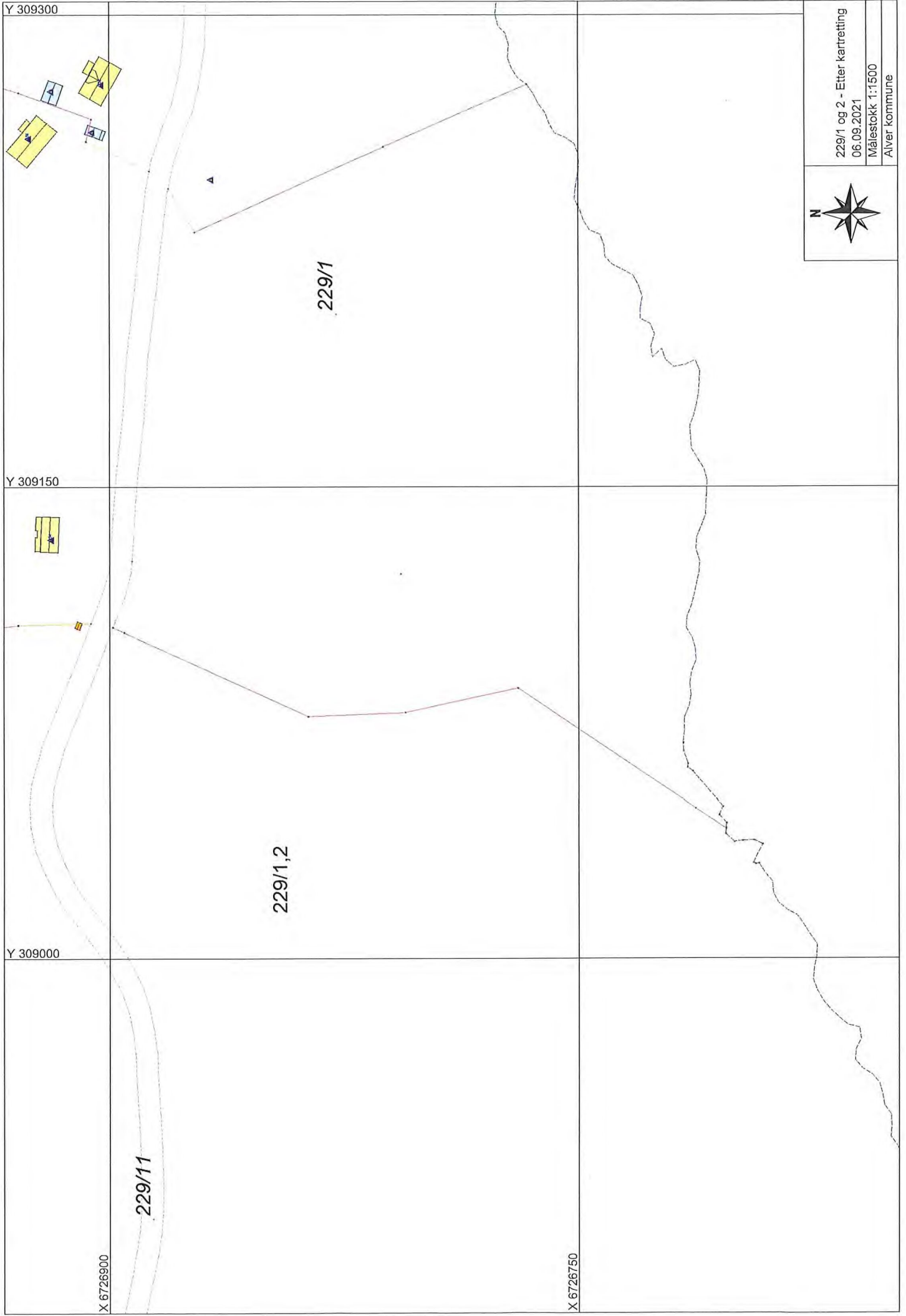

229/1 og 2 - Etter kartretting
06.09.2021

Målestokk 1:1500
Alver kommune