

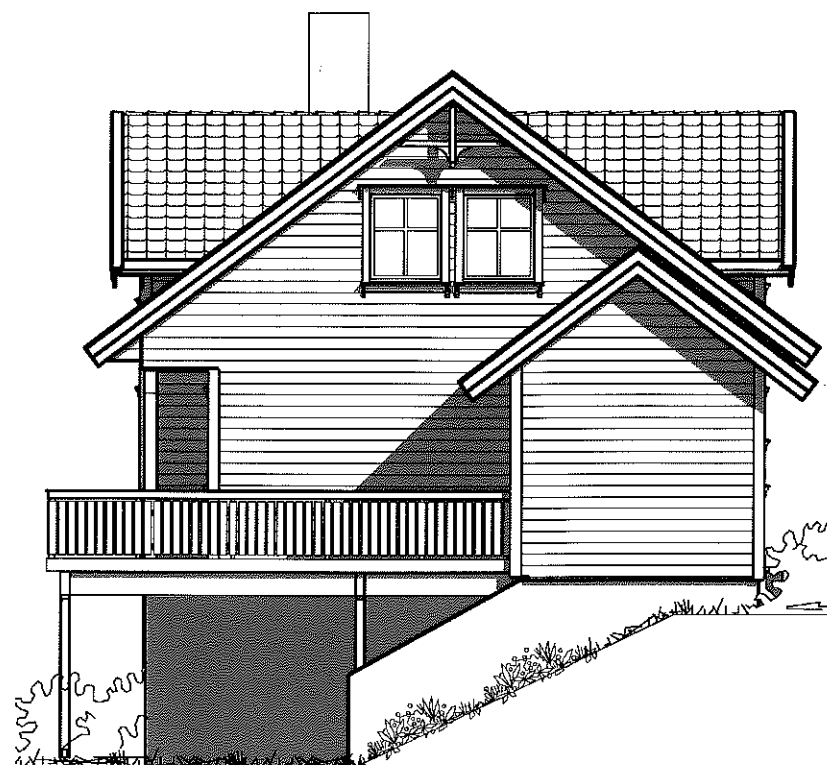

FASADE 1

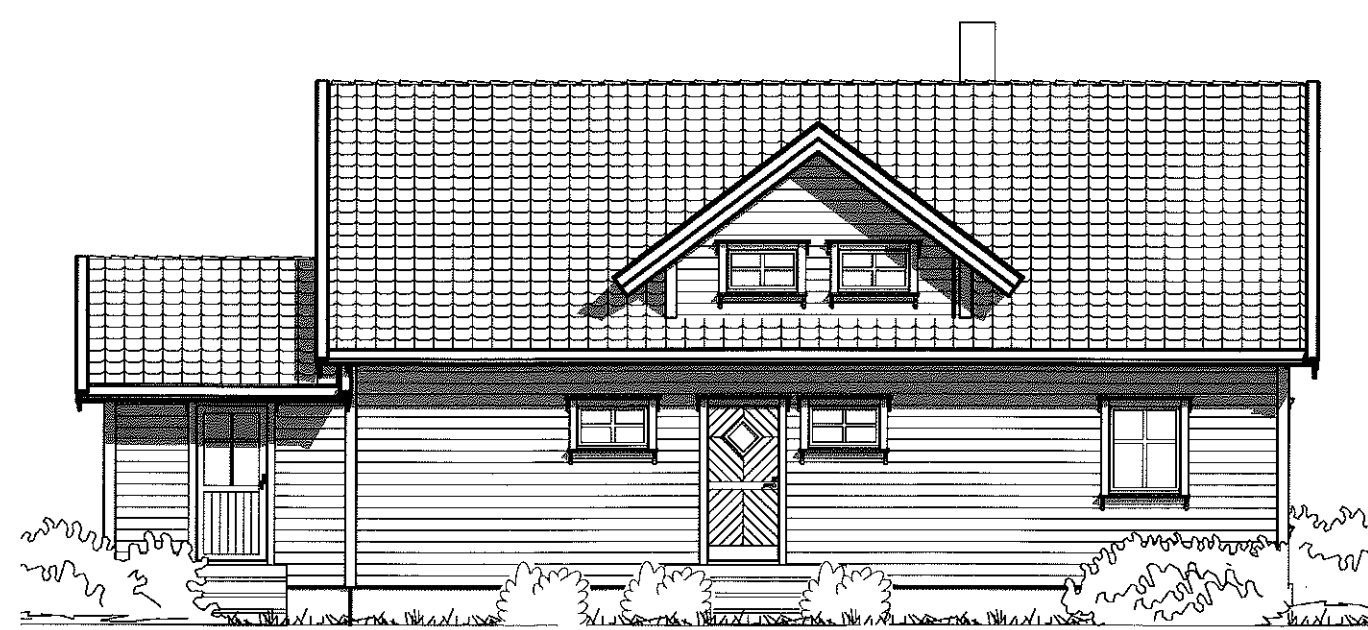

FASADE 2



FASADE 3



FASADE 4

REV:	DATO:	REVISJON:	SIGN:
A	18.05.06	Sportsbod, ark fas. 3, div. vindu fas. 1	RT
B	23.06.06	Balkong utvidet fas. 2	RT
C	04.09.06	Vindu/balkongdør flyttet 6 cm p.g.a betongvegg fas. 1	RT
D	18.01.07	Dør/vindu fas. 1 og 3, pipe	RT

MESTERHUS

Kåls & Sønn Byggevarehandel AS

TILTAKSHAVER:	Terje Hølleland
BYGGEPLASS:	Solbakken
G.nr/B.nr:	
KOMMUNE:	Lindås
Utarbeidet av: Unikus AS Postboks 4104, Jensvoll 8089 Bode, tlf. 755 65 120 E-mail: post@unikus.no	

TEGN, INNHOLD:	Fasader	TILTAKSART:	Enebolig	MAL:	1 : 100
PROSJEKT:	MH 102 NA - Nikoline omt.				
ARKITEKT:		DATO:	07.04.06	TEGN:	RT
		PROSJEKT NR:	06227	TEGN.NR:	FAS

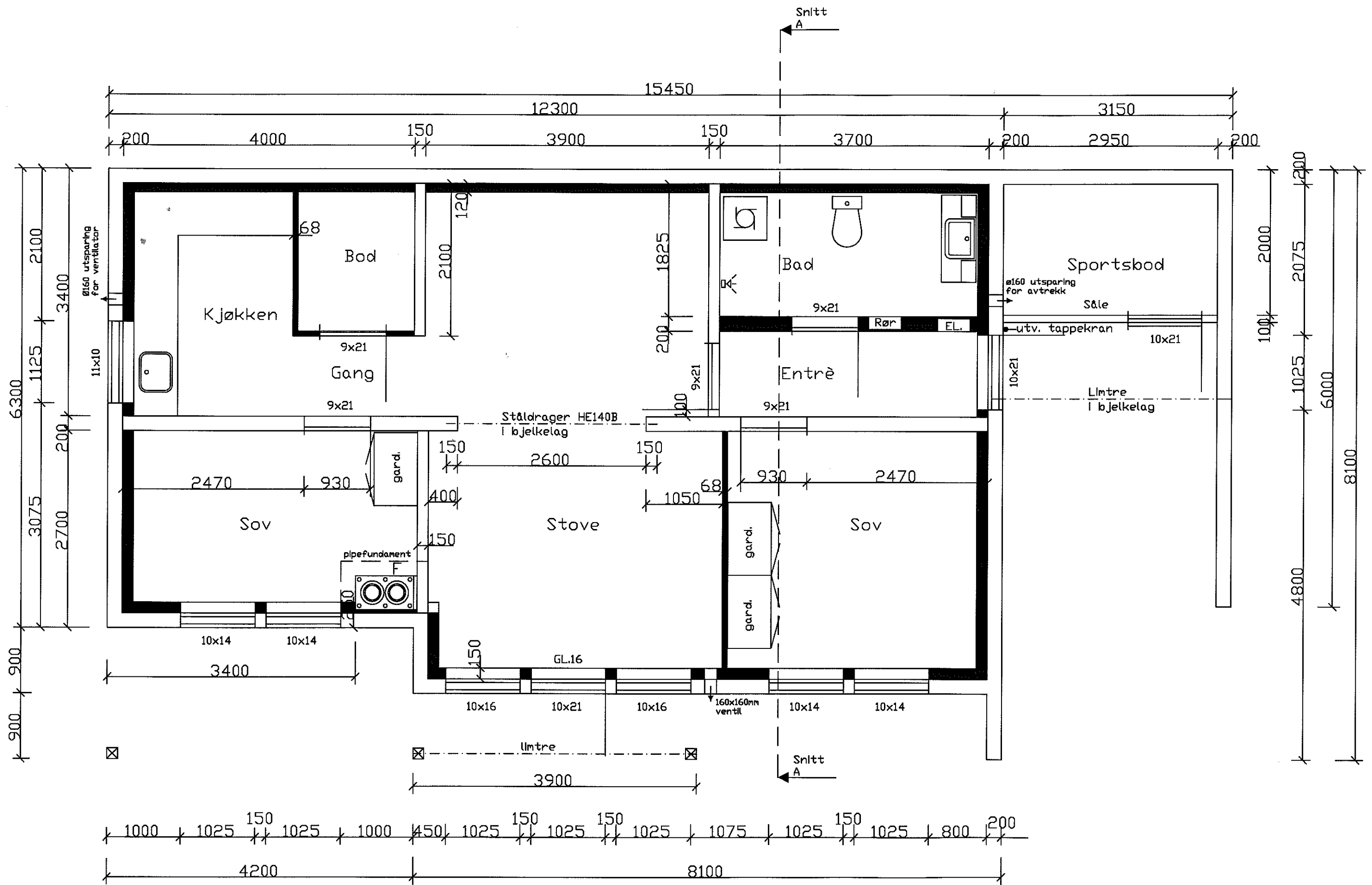

Utsparringsmål 11x10 vindu= 1125x1025mm
 Utsparringsmål 10x14 vindu= 1025x1425mm
 Utsparringsmål 10x16 vindu= 1025x1625mm
 Utsparringsmål 10x21 dør = 1025x2125mm

Arbeidstegning kjeller
 Hege Nesse og Terje Hølleland
 Dato: 03.01.2007 Rev: 01.02.2007
 Målestokk: 1:50
 Kåls & Sønn Byggevarehandel AS
 5915 Hjelmås
 Tlf. 56353370

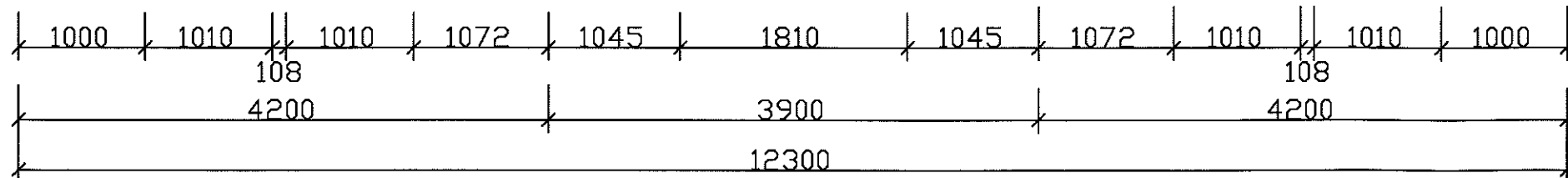
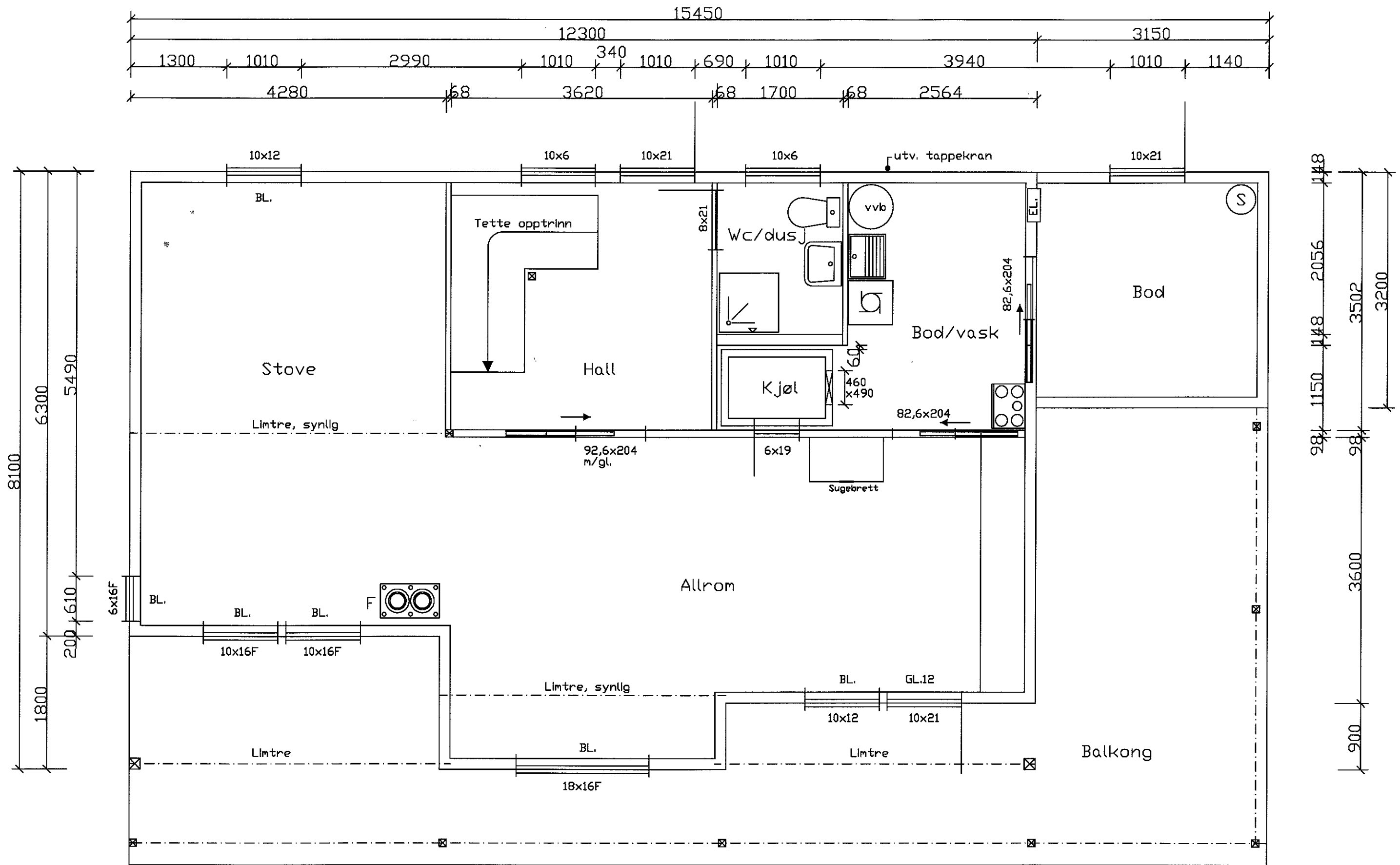

Arbeidstegning hovedetasje
 Hege Nesse og Terje Hølleland
 Dato: 03.01.2007 Rev: 19.02.2007
 Målestokk: 1:50
 Kåls & Sønn Byggevarehandel AS
 5915 Hjelmås
 Tlf. 56353370

BL. = Blonsterbrett

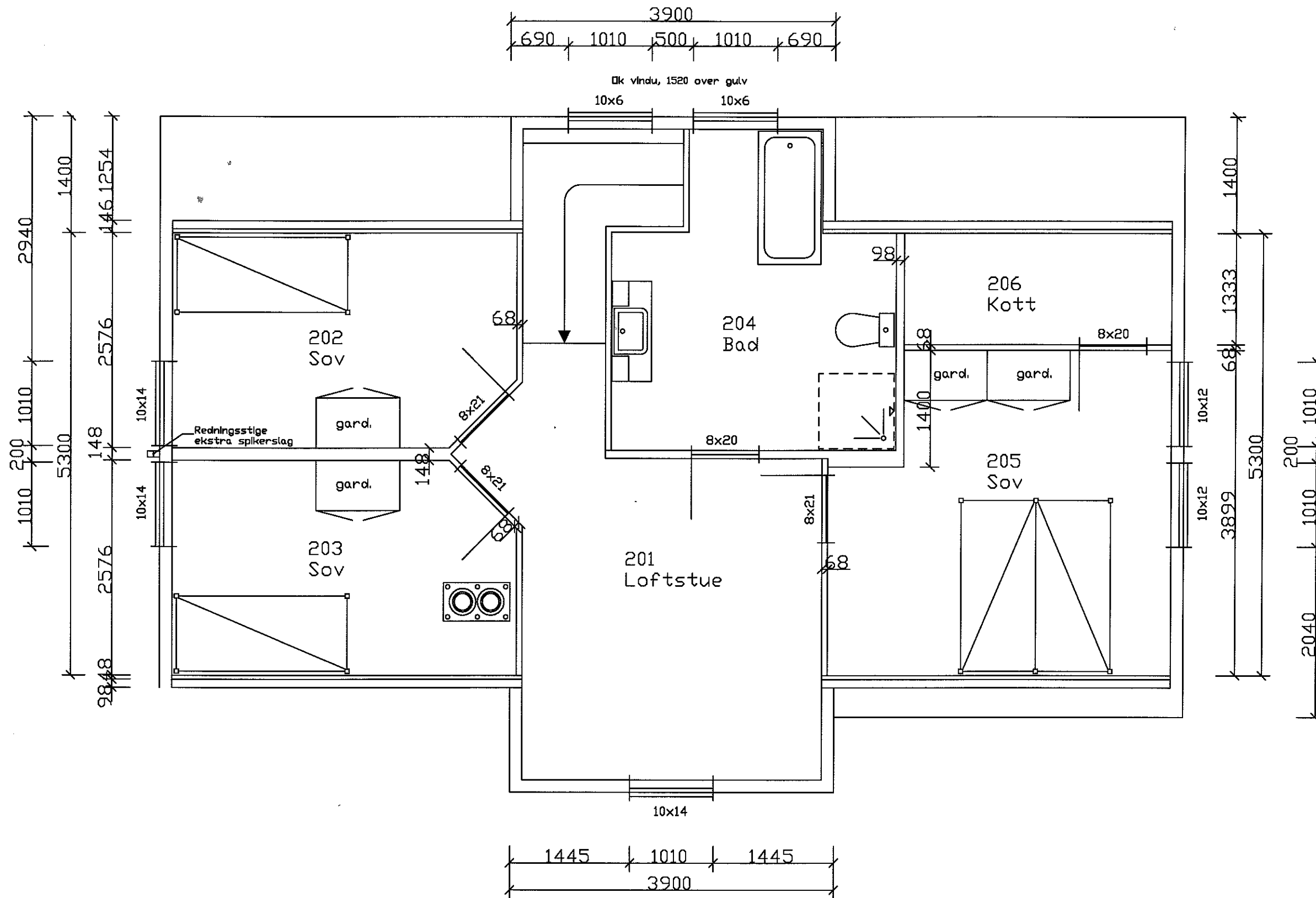

Arbeidstegning loft
 Hege Nesse og Terje Hølleland
 Dato: 03.01.2007 Rev: 01.02.2007
 Målestokk: 1:50
 Kålås & Sønn Byggevarehandel AS
 5915 Hjelmås
 Tlf. 56353370

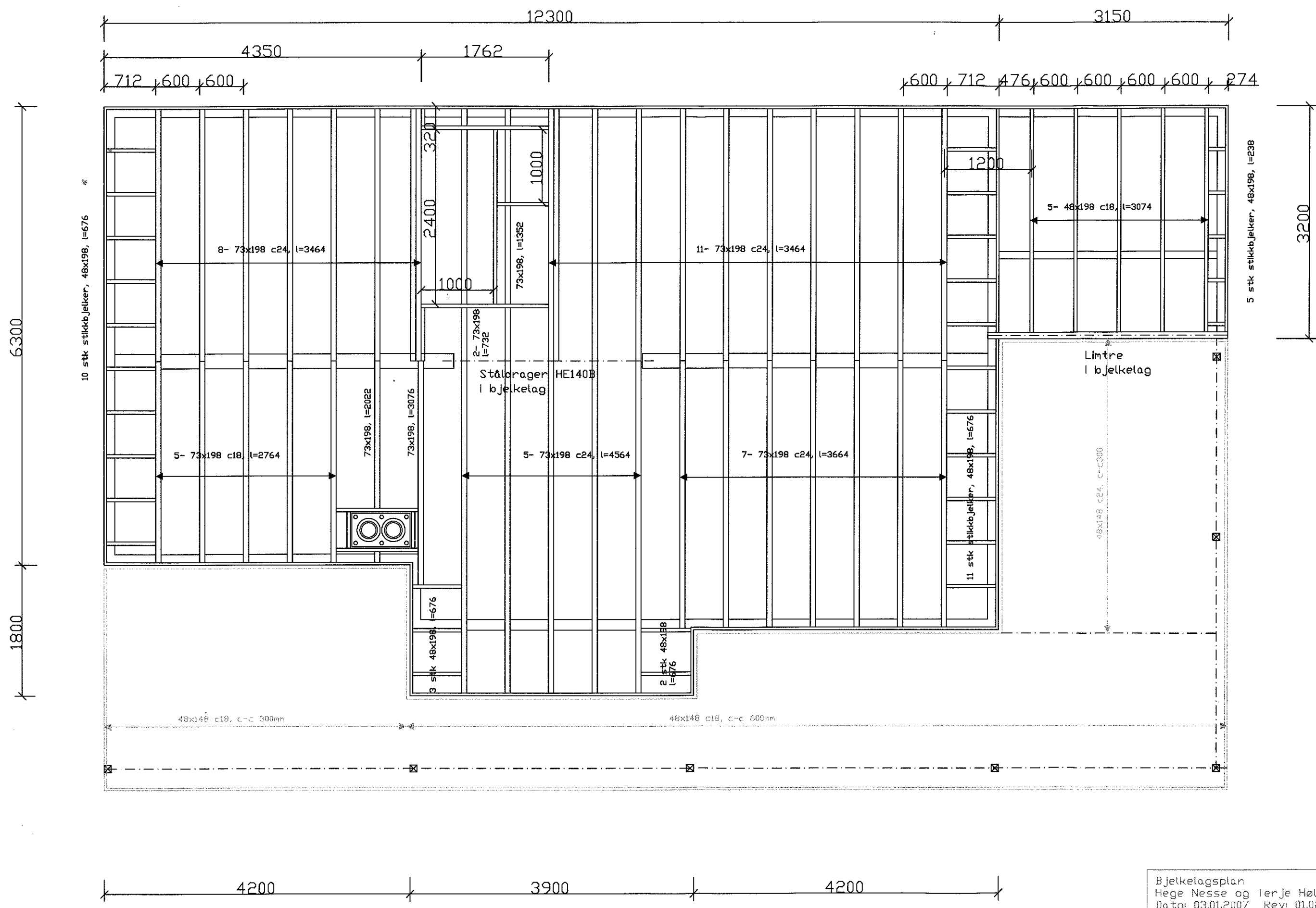

10 stk stikkbjelker, 48x198, l=676

5 stk stikkbjelker, 48x198, l=238

11 stk stikkbjelker, 48x198, l=676

3 stk 48x198, l=676

2 stk 48x198, l=676

Bjelkelagsplan
 Hege Nesse og Terje Hølleland
 Dato: 03.01.2007 Rev: 01.02.2007
 Målestokk: 1:50
 Kålds & Sønn Byggevarehandel AS
 5915 Hjemås
 Tlf. 56353370

Det veksles ut for framtidig trapp

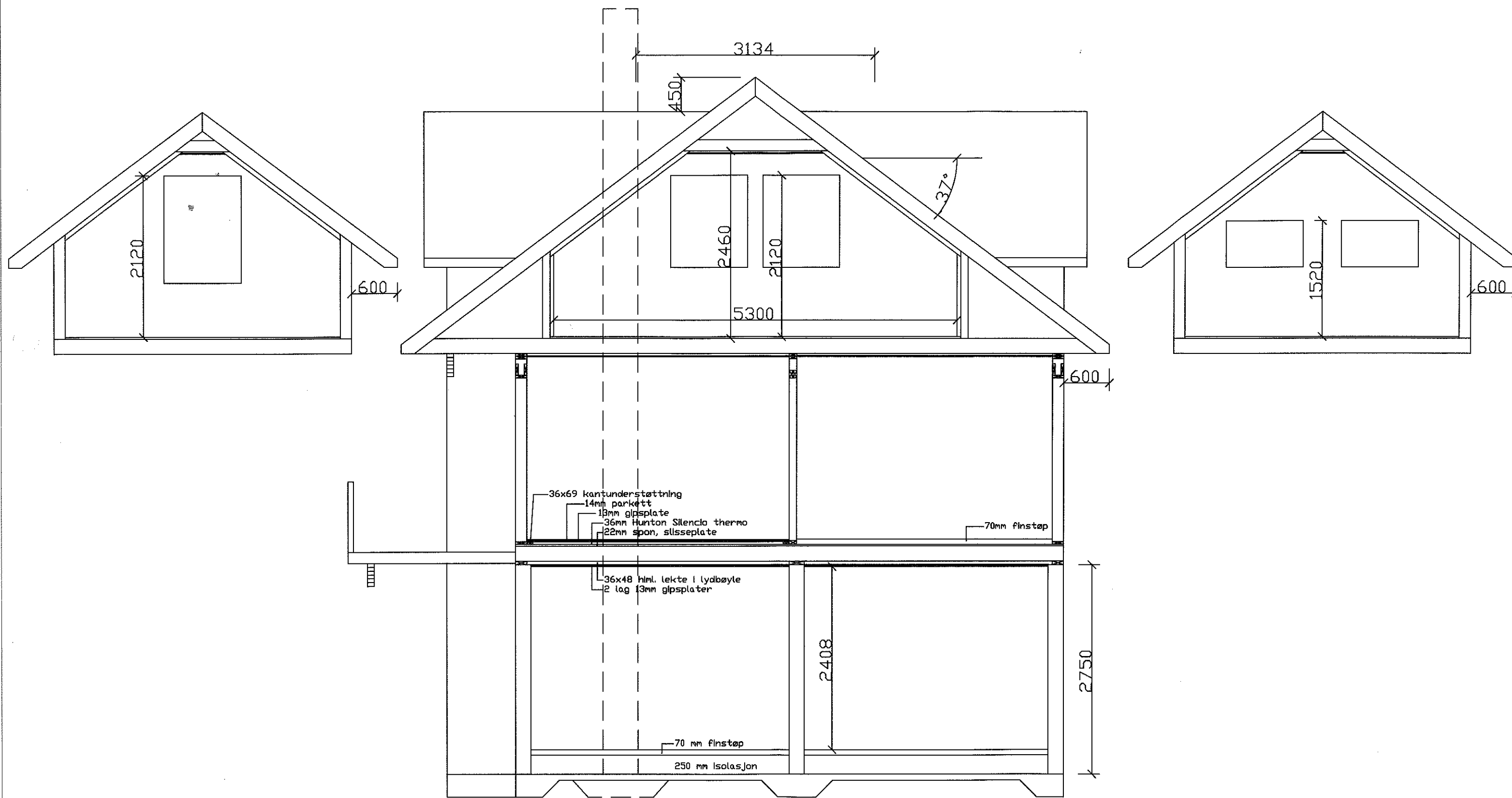

Snitt A-A
 Hege Nesse og Terje Hølleland
 Dato: 03.01.2007 Rev: 01.02.2007
 Målestokk: 1:50
 K&S & Sønn Byggevarehandel AS
 5915 Hjelmås
 Tlf. 56353370