

MERKNADER:

Forhold: Det tas forbehold om mulig revideret himling og tekniske føringer. Arealer er beregnet ut fra legning og er oppgitt i iht. NS3940.
 Tekniske forhold i bygningsmessig utførelse kan påvirke arealer og høyder i mindre grad.

Arealberegninger i iht. NS 3940	Pr. etasje	Bruttoareal BRA kvm		
		Ulymdeig	Nettoareal	Sum BRA
Underetasje	78.1	5.4	19.0	102.5
1. etasje	82.2	0.0	0.0	82.2
SUM :	160.3	5.4	19.0	184.7
BYA :	121.0	0.0	0.0	121.0

Rev. Dato: 21.08.2017
 Tekst: NHB/HR
 Tegnr.: HR
 Forhandler: HR

Arkitekt: NHB/HR
 Prosjekt nr.: SE11 A-1

Tilskriver: Bnr.:
 Type: SE11 A-1

Boligsystem AS
 STIKLESTADVEIEN 3, 7041 TRONDHEIM
 tlf.: 73874650, fax: 73874659, www.nhb.no

PLAN OG SNITT
 Målestokk: 1:100
 Tegnings nr.:
 Index:

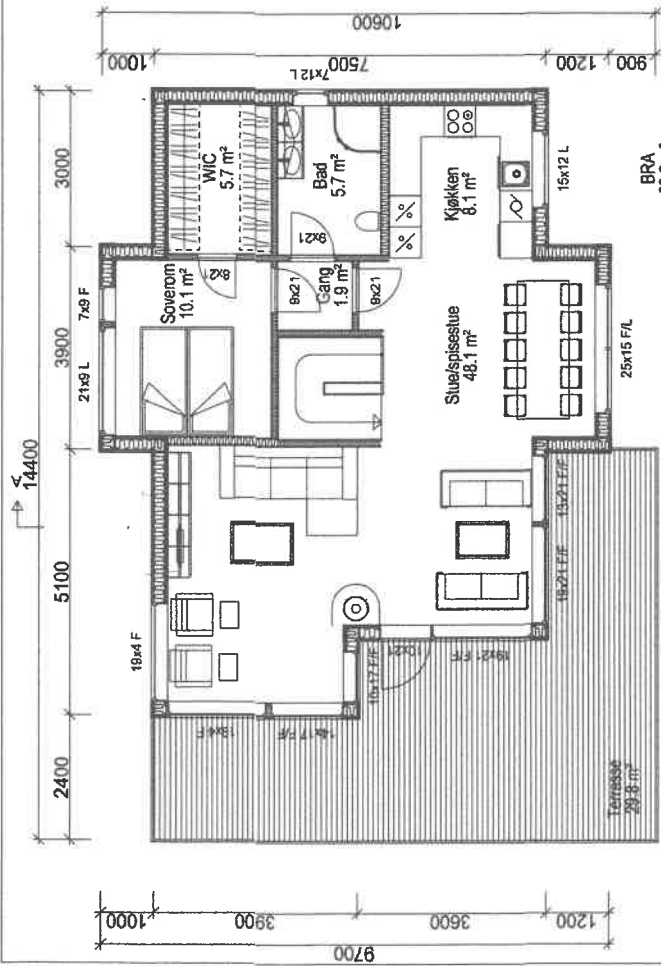

PLAN 1.ETG

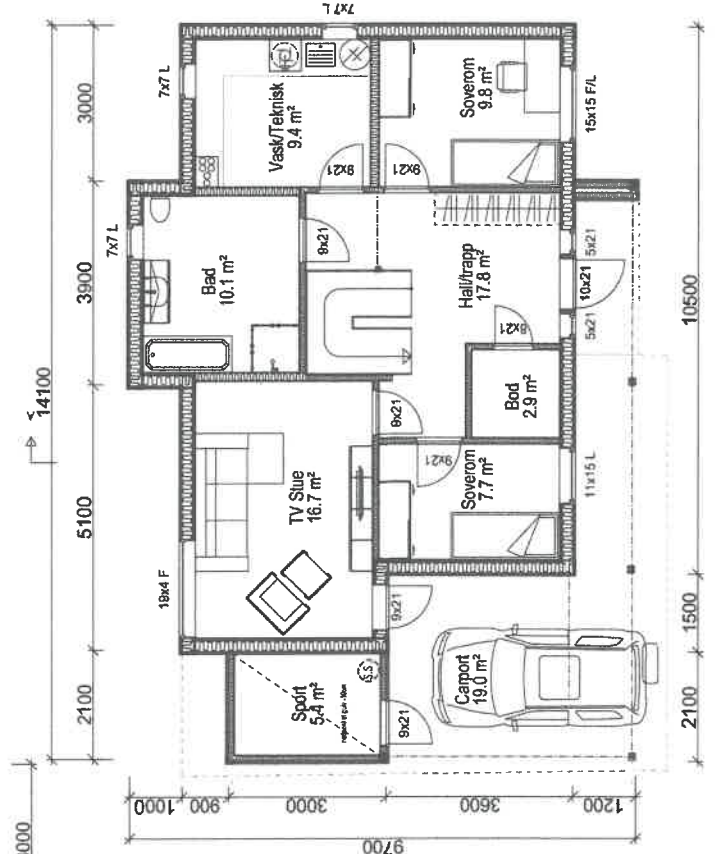

PLAN U.ETG

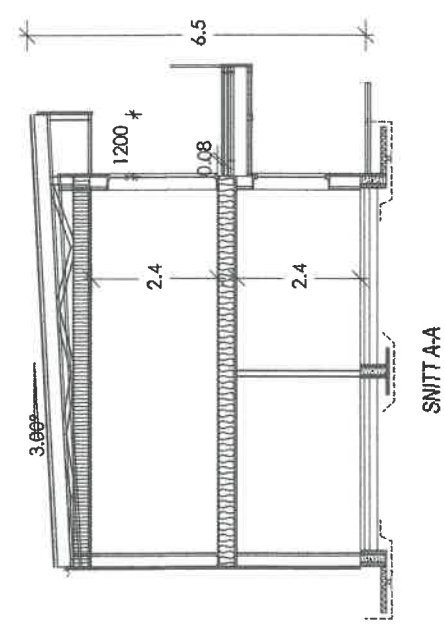

SNITT A-A

BYA BRA
 121.0 m² 78.1 m²

KOPIERING ELLER ULOVLIG BRUK AV TEGNINGER MEDFØRER ERSTATNINGSANSVAR

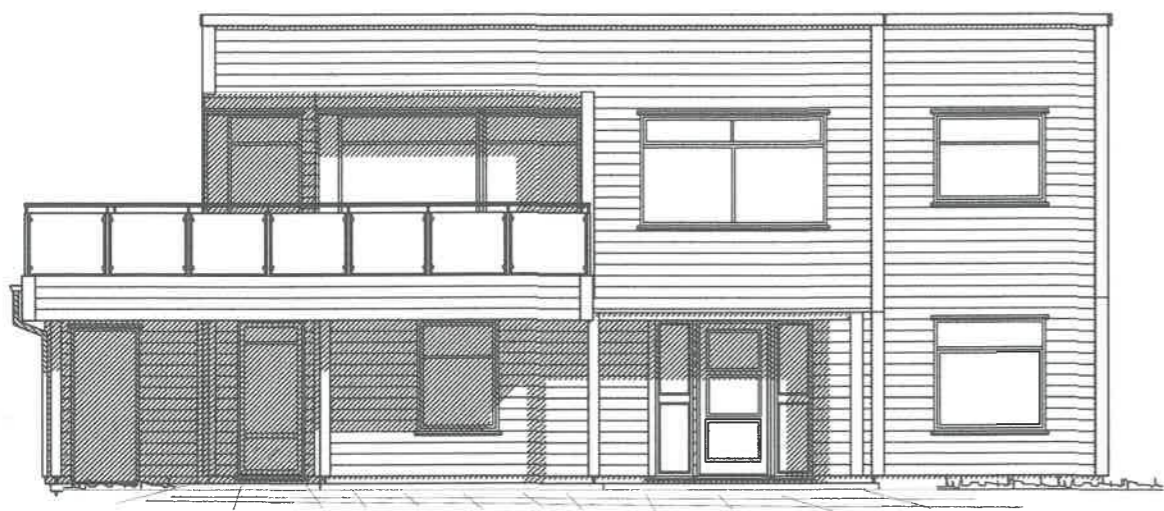

FASADE SØR

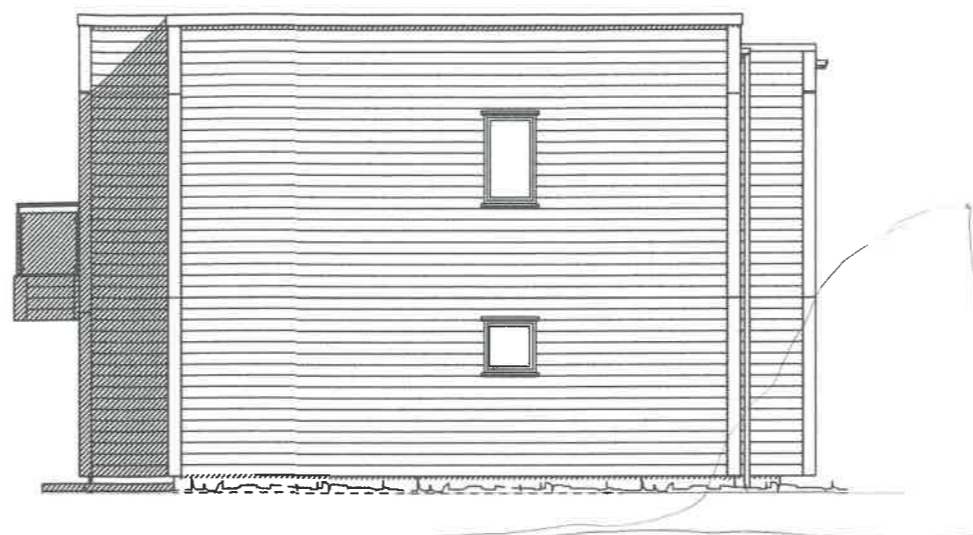

FASADE ØST

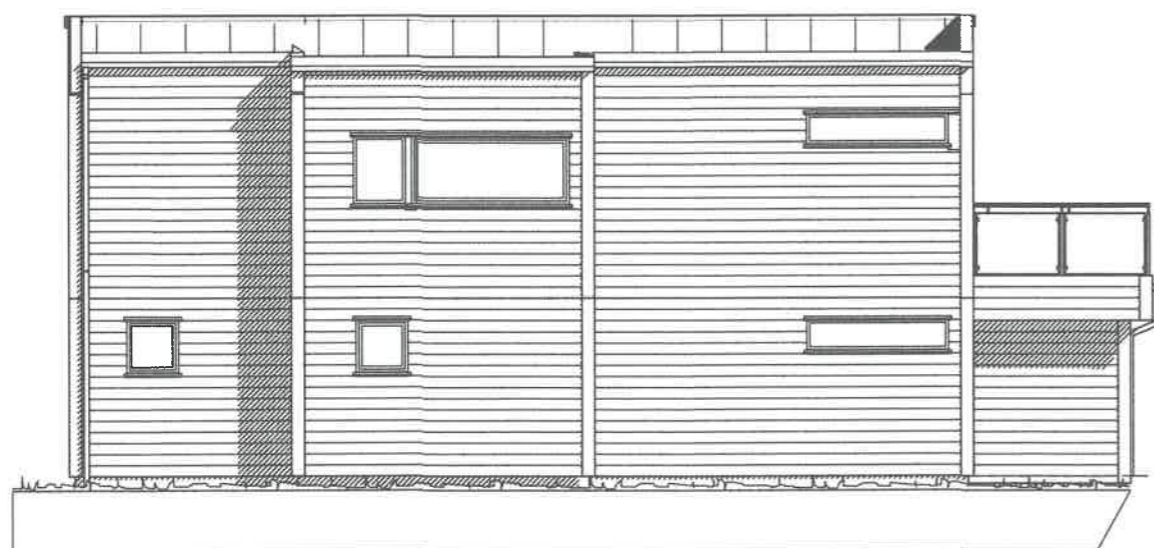

FASADE NORD

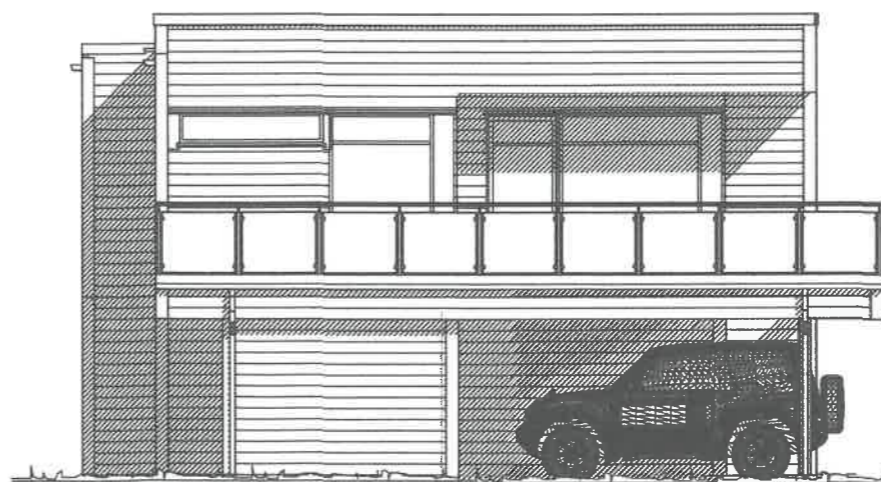

FASADE VEST

MERKNADER:

Forbehold: Det tas forbehold om mulig nedforet himling pga tekniske føringer. Arealer er beregnet ut fra tegning og er oppgitt i hht. NS3940.
 Tekniske forhold i bygningsmessig utførelse kan påvirke arealer og høyder i mindre grad.

Rev	Dato	Tekst	Tegn.	Kontr.

Dato:	Arkitekt:	Index
-------	-----------	-------

21.08.2017	NHB/HR	
------------	--------	--

Tegn.:

HR
 Forhandler:

Tiltakshaver:

Gnr: Bnr:

Type	Prosjekt nr.
SETI A-1	SETI

Norske Hus
 BOLIGSYSTEM AS
 STIKLESTADVEIEN 3, 7041 TRONDHEIM
 tel.: 73874650, fax.: 73874659, www.nhb.no

FASADER

Målestokk	Tegnings nr.	Index
1: 100		