



Kommune: 4631 - ALVER  
Gardsnummer: 319  
Bruksnummer: 27

Utskriftsdato / klokkeslett: 14.09.2021 kl. 14:12  
Produsert av: Liv Berit Ones

Dette dokumentet viser resultatet av Arealoverføring ført 30.08.2021.

#### **Orientering om relevant utdrag av matrikkelen**

Eit relevant utdrag av matrikkelen viser deler av opplysningane som registrert om matrikkeleiningane (eigedommane). Utdraget viser kva slags endringar som er gjort i matrikkelen knytt til ei forretning, som t.d. kva for grenser som vart behandla. Relevant utdrag av matrikkelen er heimla i Forskrift om eiendomsregistrering av 26. juni 2009 § 9.

Du kan kontakte kommunen for å få komplett matrikkelbrev, dersom du vil sjå alle opplysningar som er registrert om matrikkeleininga.

#### **Om heilskap og nøyaktighet i relevant utdrag av matrikkelbrevet**

Matrikkelen vart etablert ved konvertering av data frå tidlegare register. Det kan variere kor gode slike data er med omsyn til heilskap og nøyaktighet. I enkelte tilfelle kan grensepunkt og grenselinjer mangle heilt eller delvis, eller vere feil registrerte. Det kan også vere feil og manglar ved registrert bygnings- og adresseinformasjon. Heilskap og kartfestingsnøyaktighet er oftast betre innanfor enn utanfor tettbygde strøk. Ver merksam på at oppgjeve areal for mange matrikkeleiningar og bygg er usikre.

For utfyllande informasjon: [www.kartverket.no/utdragmatrikkel](http://www.kartverket.no/utdragmatrikkel)

## Matrikkeleining

Matrikkeleiningstype: Grunneigedom  
Bruksnamn: NYHEIM  
Etableringsdato: 20.11.1948  
Skylid: 0,01  
Er tinglyst: Ja  
Har festegrunnar: Nei  
Er seksjonert: Nei

## Arealrapport

Tekst  
Utrekna areal for 319 / 27  
Areal Kommentar  
625,8 m2

## Eigarforhold

### Tinglyste eigarforhold

Rolle	Status	Føds.d./org.nr	Namn	Brukseinin	Adresse	Andel
Heimelshavar		190985	BERGE INA ENGEDAL		SAGSTADVEGEN 150 5919 FREKHAUG	1 / 2
Heimelshavar		250780	HØYSÆTHER SVEIN OLAV		SAGSTADVEGEN 150 5919 FREKHAUG	1 / 2

## Forretningar der matrikkeleininga er involvert

Forretning  
Forretningstype  
Årsak til feilretting

Forretningsdokumentdato  
Kommunal saksreferanse  
Nettadresse (URL)  
Annar referanse

Tinglysing

Status

Endra dato

Matrikkelføring  
Signatur  
Dato

Arealoverføring	19.08.2021	Tinglyst	04.09.2021	onesliv	30.08.2021
Oppmålingsforretning/arealoverføring	21/4699-02	Rolle	Matrikkeleining	Arealendring	
		Avgjevar	4631 - 319/7		-67
		Mottakar	4631 - 319/27		67
		Berørt	4631 - 319/61		0

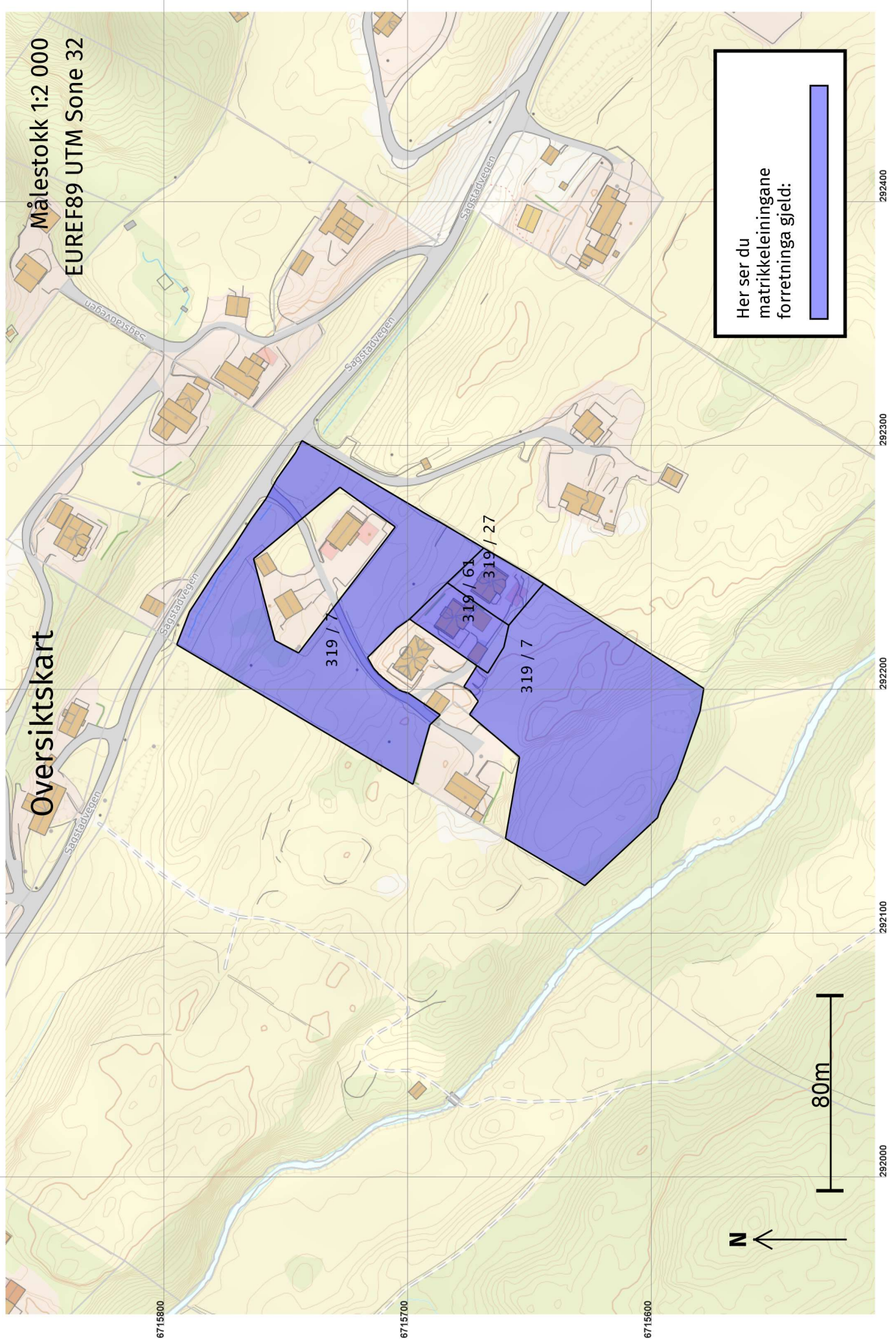

# Oversiktskart

Målestokk 1:2 000  
EUREF89 UTM Sone 32

Her ser du matrikkeleiningane forretinga gjeld:

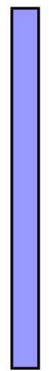

80m

6715800

6715700

6715600

292000

292100

292200

292300

292400



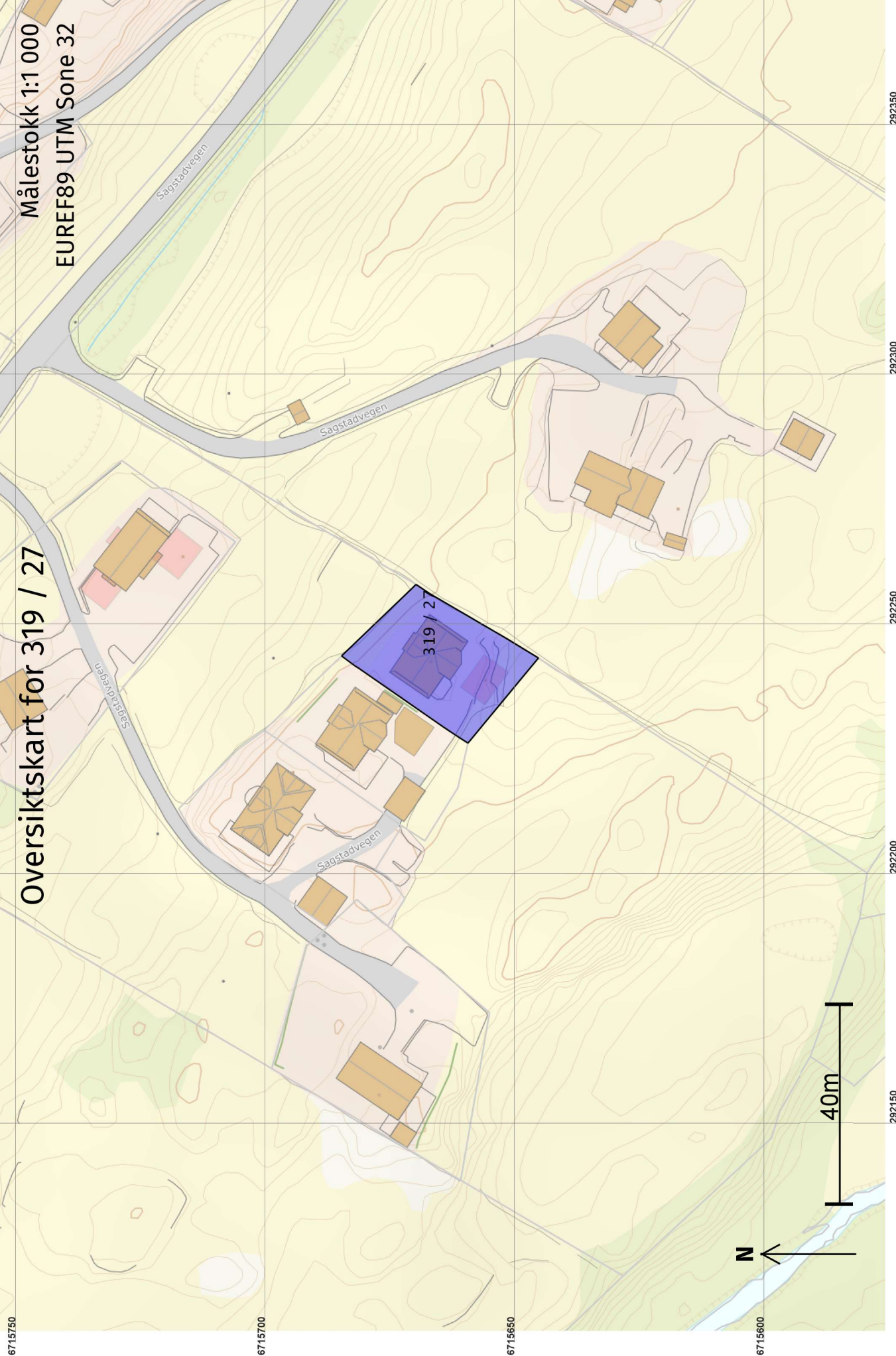

Oversiktskart for 319 / 27

Målestokk 1:1 000  
EUREF89 UTM Sone 32

# Grenser før "Arealoverføring" ført 30.08.2021

Målestokk 1:250  
EUREF89 UTM Sone 32

1x

6715660

+ 319 / 61

6715670

21169595  
+ 319 / 27

□ Sagstadvegen 150

6715660

300878066

6715650

N

10m

292210

292220

292230

292240

292250

292260

292270

Grenser og grensepunkter som er endra eller nye i denne forretningen:



# Grenser etter "Arealoverføring" ført 30.08.2021

Målestokk 1:250  
EUREF89 UTM Sone 32

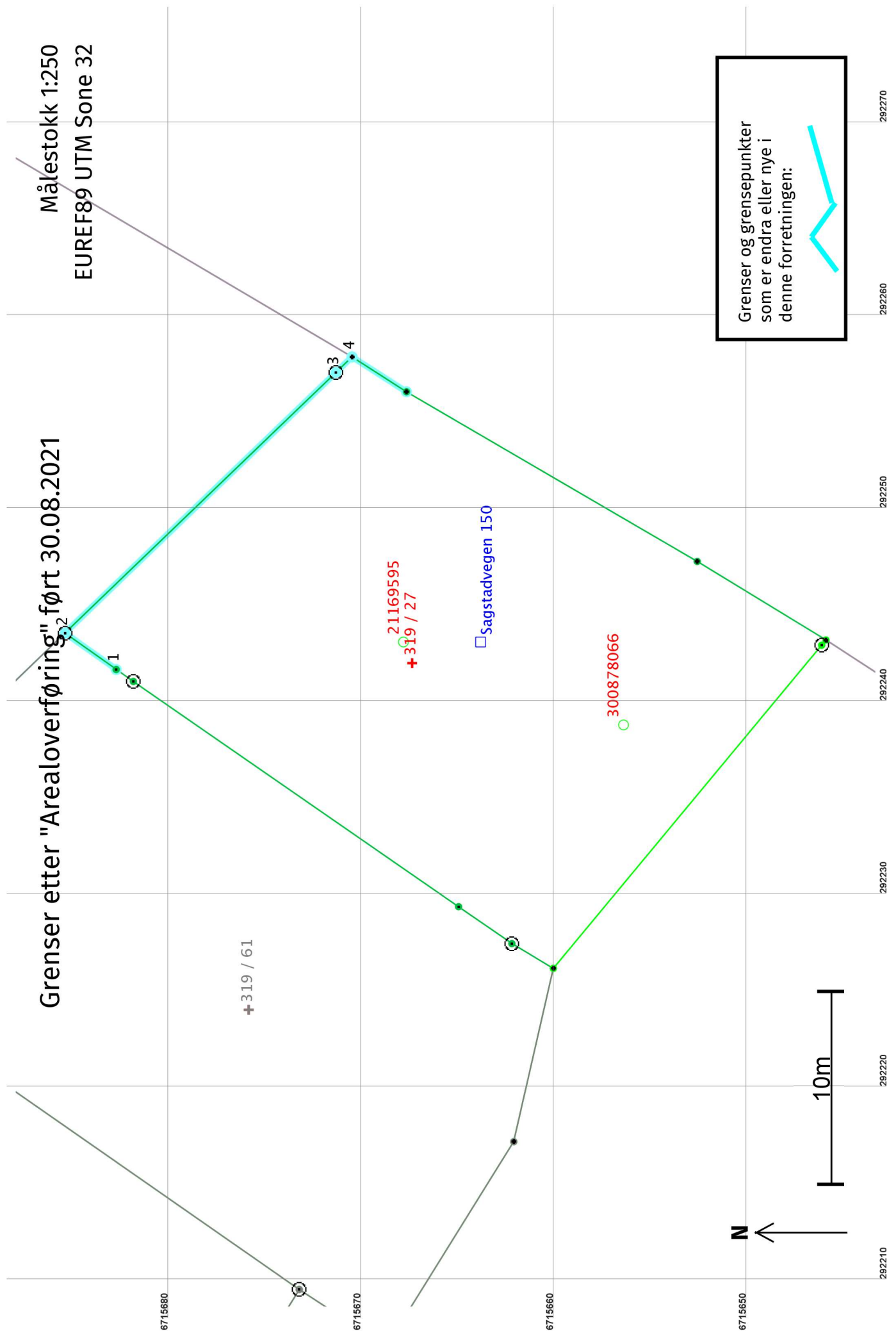

Grenser og grensepunkter som er endra eller nye i denne forretningen:



