



Kommune: 4631 - ALVER  
Gardsnummer: 319  
Bruksnummer: 61

Utskriftsdato / klokkeslett: 15.09.2021 kl. 08:42  
Produsert av: Liv Berit Ones

Dette dokumentet viser resultatet av Arealoverføring ført 30.08.2021.

#### **Orientering om relevant utdrag av matrikkelen**

Eit relevant utdrag av matrikkelen viser deler av opplysningane som registrert om matrikkeleiningane (eigedommane). Utdraget viser kva slags endringar som er gjort i matrikkelen knytt til ei forretning, som t.d. kva for grenser som vart behandla. Relevant utdrag av matrikkelen er heimla i Forskrift om eiendomsregistrering av 26. juni 2009 § 9.

Du kan kontakte kommunen for å få komplett matrikelbrev, dersom du vil sjå alle opplysningar som er registrert om matrikkeleininga.

#### **Om heilskap og nøyaktighet i relevant utdrag av matrikelbrevet**

Matrikkelen vart etablert ved konvertering av data frå tidlegare register. Det kan variere kor gode slike data er med omsyn til heilskap og nøyaktighet. I enkelte tilfelle kan grensepunkt og grenselinjer mangle heilt eller delvis, eller vere feil registrerte. Det kan også vere feil og manglar ved registrert bygnings- og adresseinformasjon. Heilskap og kartfestingsnøyaktighet er oftast betre innanfor enn utanfor tettbygde strøk. Ver merksam på at oppgjeve areal for mange matrikkeleiningar og bygg er usikre.

For utfyllande informasjon: [www.kartverket.no/utdragmatrikel](http://www.kartverket.no/utdragmatrikel)

## Matrikkeleining

Matrikkeleiningstype: Grunneigedom  
Bruksnamn:  
Etableringsdato: 31.05.2012  
Skylid: 0  
Er tinglyst: Ja  
Har festegrunnar: Nei  
Er seksjonert: Nei

## Arealrapport

Tekst  
Utrekna areal for 319 / 61  
Areal Kommentar  
750,3 m2

## Eigarforhold

### Tinglyste eigarforhold

Rolle	Status	Føds.d./org.nr	Namn	Brukseinin	Adresse	Andel
Heimelshavar		270280	NORHEIM ARNE REIGSTAD		SAGSTADVEGEN 148 5919 FREKHAUG	1 / 2
Heimelshavar		290384	NORHEIM INGELIN REIGSTAD		SAGSTADVEGEN 148 5919 FREKHAUG	1 / 2

## Forretningar der matrikkeleininga er involvert

Forretning  
Forretningstype  
Årsak til feilretting

Forretningsdokumentdato  
Kommunal saksreferanse  
Nettadresse (URL)  
Annar referanse

Arealoverføring	19.08.2021	Tinglyst	04.09.2021	onesliv	30.08.2021
Oppmålingsforretning/arealoverføring	21/4699	Rolle	Matrikkeleining	Arealendring	
		Avgjevar	4631 - 319/7		-68,1
		Mottakar	4631 - 319/61		68,1

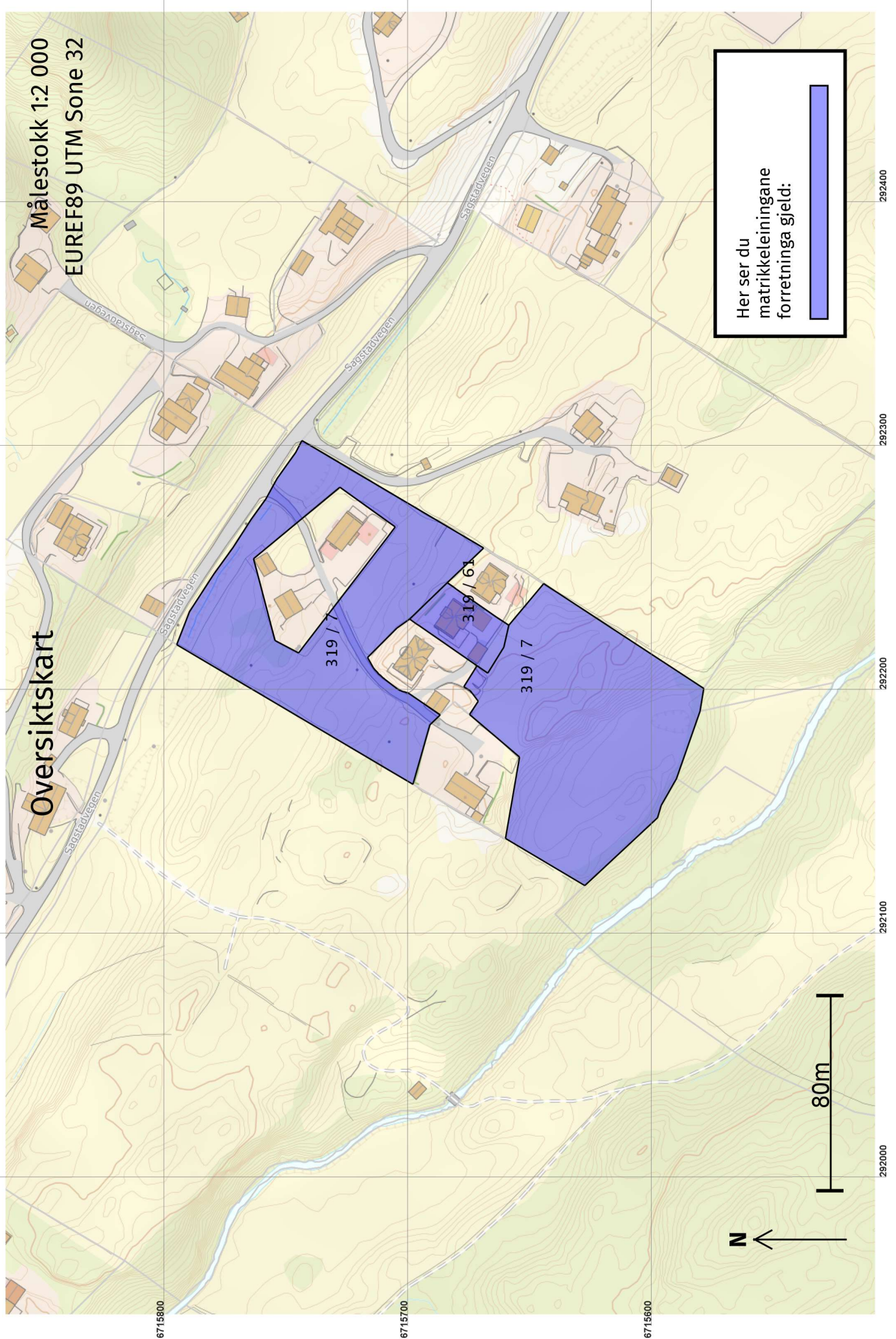

# Oversiktskart

Målestokk 1:2 000  
EUREF89 UTM Sone 32

Her ser du matrikkeleiningane forretinga gjeld:

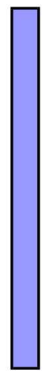

80m

6715800

6715700

6715600

292000

292100

292200

292300

292400

# Oversiktskart for 319 / 61

Målestokk 1:1 000  
EUREF89 UTM Sone 32

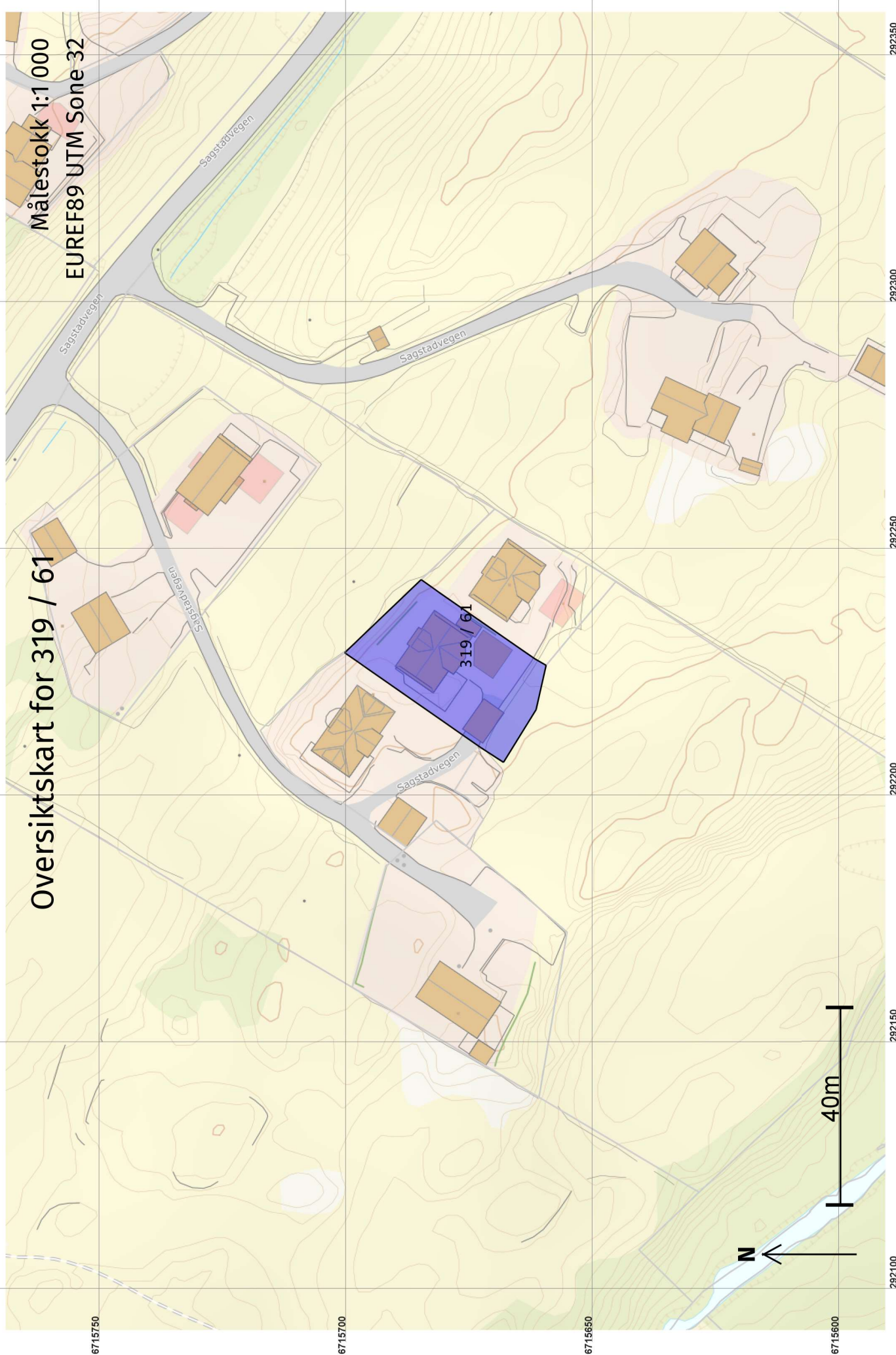

6715700

6715680

6715660

6715670

6715660

Målestokk 1:250  
EUREF89 UTM Sone 32

# Grenser før "Arealoverføring" ført 30.08.2021

1x

+ 319 / 55

21171425

□ Sagstadvegen 148

+ 319 / 61

300765699

300729757

+ 319 / 27

N



Grenser og grensepunkter som er endra eller nye i denne forretningen:



292200

292210

292220

292230

292240

292250

# Grenser etter "Arealoverføring" ført 30.08.2021

Målestokk 1:500  
EUREF89/UTM Sone 32

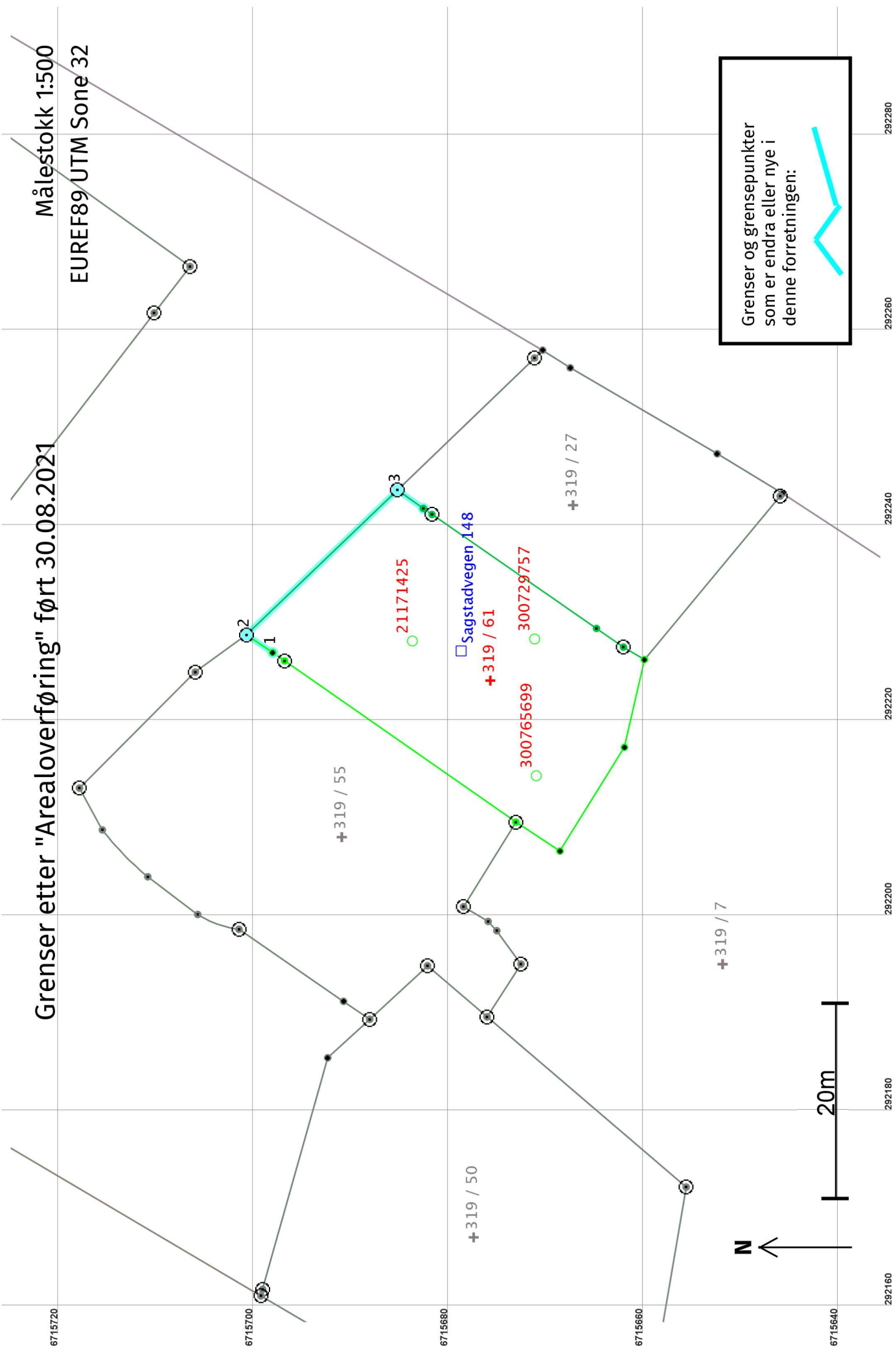

Grenser og grensepunkter som er endra eller nye i denne forretningen:



