



Kommune: 4631 - ALVER
Gardsnummer: 319
Bruksnummer: 61

Utskriftsdato / klokkeslett: 15.09.2021 kl. 08:42
Produsert av: Liv Berit Ones

Dette dokumentet viser resultatet av Arealoverføring ført 30.08.2021.

Orientering om relevant utdrag av matrikkelen

Eit relevant utdrag av matrikkelen viser deler av opplysningane som registrert om matrikkeleiningane (eigedommane). Utdraget viser kva slags endringar som er gjort i matrikkelen knytt til ei forretning, som t.d. kva for grenser som vart behandla. Relevant utdrag av matrikkelen er heimla i Forskrift om eiendomsregistrering av 26. juni 2009 § 9.

Du kan kontakte kommunen for å få komplett matrikkelbrev, dersom du vil sjå alle opplysningar som er registrert om matrikkeleininga.

Om heilskap og nøyaktighet i relevant utdrag av matrikkelbrevet

Matrikkelen vart etablert ved konvertering av data frå tidlegare register. Det kan variere kor gode slike data er med omsyn til heilskap og nøyaktighet. I enkelte tilfelle kan grensepunkt og grenselinjer mangle heilt eller delvis, eller vere feil registrerte. Det kan også vere feil og manglar ved registrert bygnings- og adresseinformasjon. Heilskap og kartfestingsnøyaktighet er oftast betre innanfor enn utanfor tettbygde strøk. Ver merksam på at oppgjeve areal for mange matrikkeleiningar og bygg er usikre.

For utfyllande informasjon: www.kartverket.no/utdragmatrikkel

Matrikkeleining

Matrikkeleiningstype: Grunneigedom
Bruksnamn:
Etableringsdato: 31.05.2012
Skylid: 0
Er tinglyst: Ja
Har festegrunnar: Nei
Er seksjonert: Nei

Arealrapport

Tekst
Utrekna areal for 319 / 61
Areal Kommentar
750,3 m2

Eigarforhold

Tinglyste eigarforhold

Rolle	Status	Føds.d./org.nr	Namn	Brukseinin	Adresse	Andel
Heimelshavar		270280	NORHEIM ARNE REIGSTAD		SAGSTADVEGEN 148 5919 FREKHAUG	1 / 2
Heimelshavar		290384	NORHEIM INGELIN REIGSTAD		SAGSTADVEGEN 148 5919 FREKHAUG	1 / 2

Forretningar der matrikkeleininga er involvert

Forretning
Forretningstype
Årsak til feilretting

Forretningsdokumentdato
Kommunal saksreferanse
Nettadresse (URL)
Annar referanse

Arealoverføring
Oppmålingsforretning/arealoverføring

19.08.2021
21/4699

Tinglyst
Rolle
Avgjevar
Mottakar

04.09.2021
Matrikkeleining
4631 - 319/7
4631 - 319/61

onesliv 30.08.2021
Arealending
-68,1
68,1

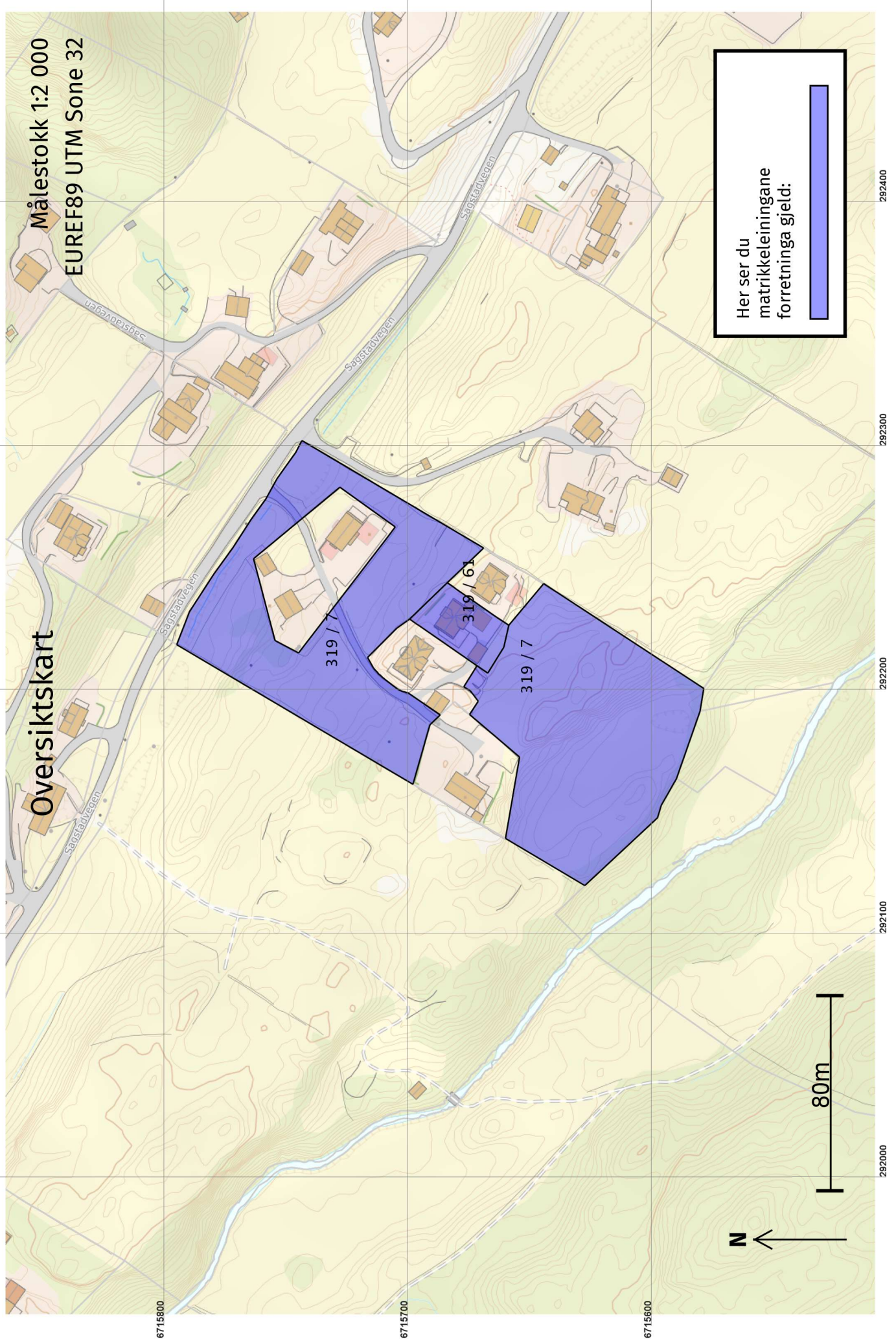

Oversiktskart

Målestokk 1:2 000
EUREF89 UTM Sone 32

Her ser du matrikkeleiningane forretinga gjeld:

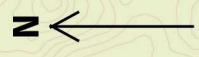
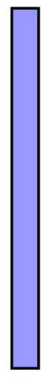

80m

6715800

6715700

6715600

292000

292100

292200

292300

292400

Oversiktskart for 319 / 61

Målestokk 1:1 000
EUREF89 UTM Sone 32

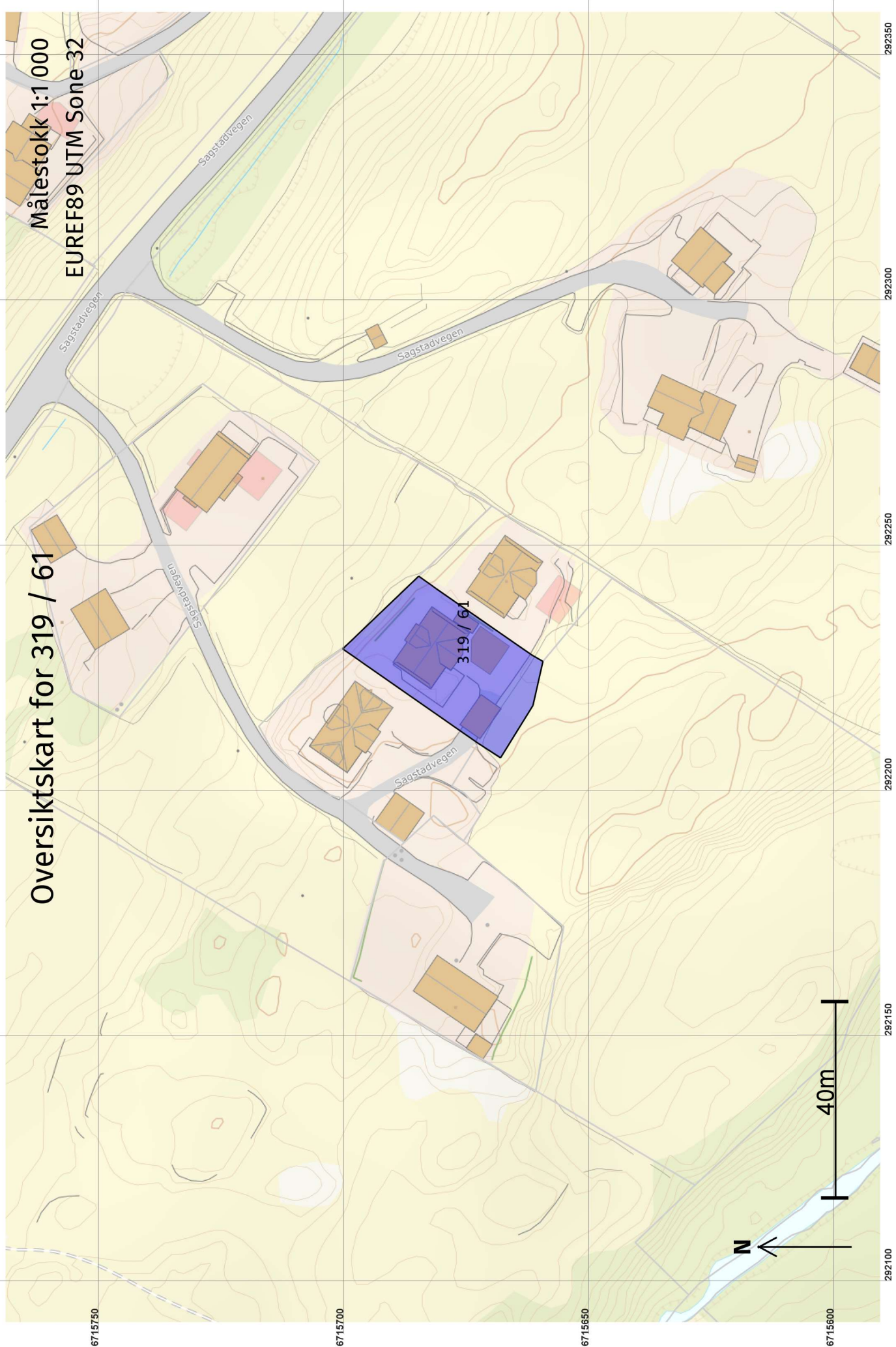

6715750

6715700

6715650

6715600

292100

292150

292200

292250

292300

292350

6715700

6715680

6715660

6715670

6715660

Målestokk 1:250
EUREF89 UTM Sone 32

Grenser før "Arealoverføring" ført 30.08.2021

1x

+ 319 / 55

21171425

□ Sagstadvegen 148

+ 319 / 61

300765699

300729757

+ 319 / 27

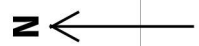

Grenser og grensepunkter som er endra eller nye i denne forretningen:



292200

292210

292220

292230

292240

292250

Grenser etter "Arealoverføring" ført 30.08.2021

Målestokk 1:500
EUREF89/UTM Sone 32

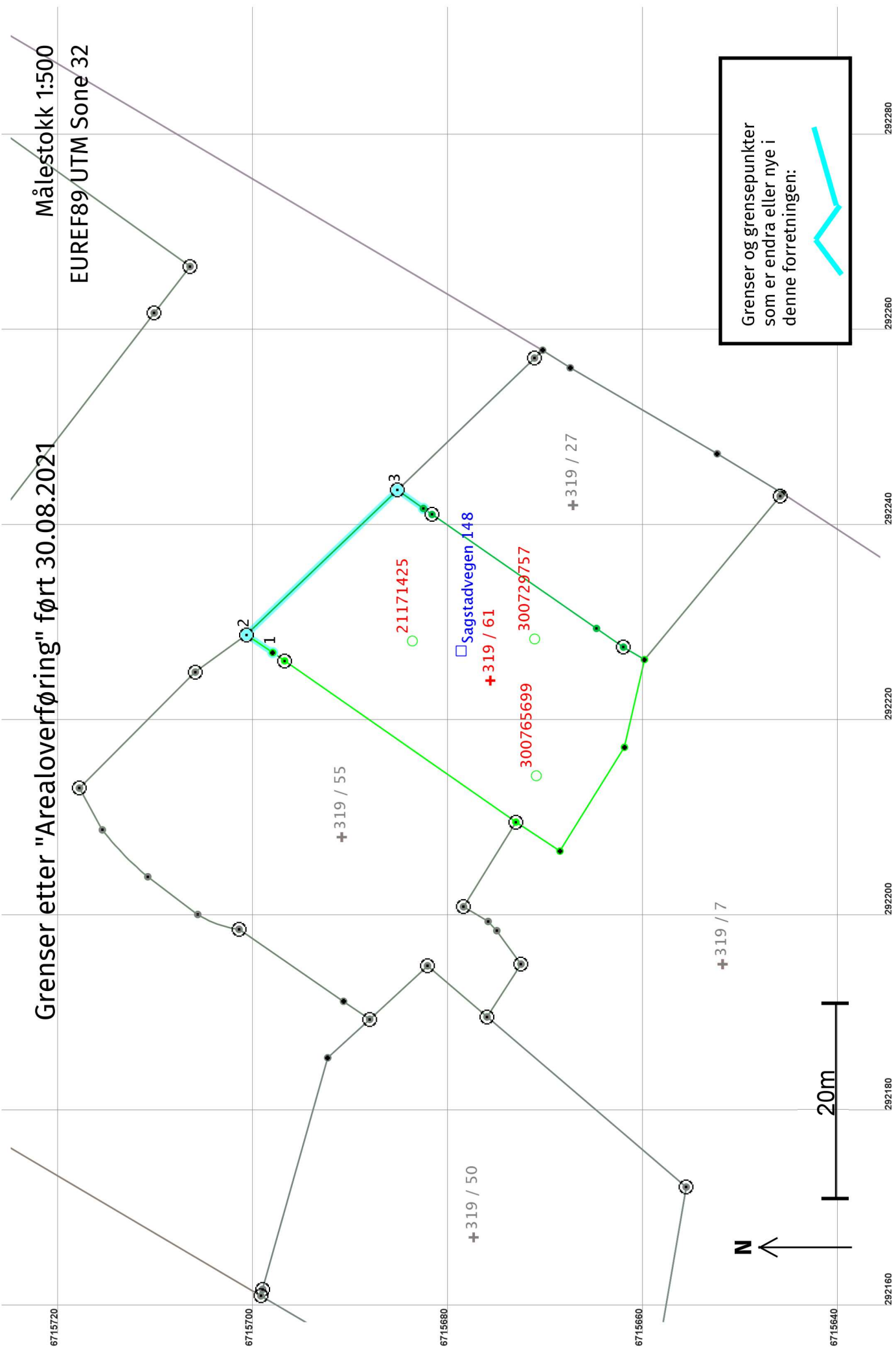

Grenser og grensepunkter som er endra eller nye i denne forretningen:



