



Kommune: 4631 - ALVER
Gardsnummer: 427
Bruksnummer: 95

Utskriftsdato / klokkeslett: 21.09.2021 kl. 09:11
Produsert av: Liv Berit Ones

Dette dokumentet viser resultatet av Kvalitetsheving for eksisterande matrikkeleining ført 20.09.2021.

Orientering om relevant utdrag av matrikkelen

Eit relevant utdrag av matrikkelen viser deler av opplysningane som registrert om matrikkeleiningane (eigedommane). Utdraget viser kva slags endringar som er gjort i matrikkelen knytt til ei forretning, som t.d. kva for grenser som vart behandla. Relevant utdrag av matrikkelen er heimla i Forskrift om eiendomsregistrering av 26. juni 2009 § 9.

Du kan kontakte kommunen for å få komplett matrikkelbrev, dersom du vil sjå alle opplysningar som er registrert om matrikkeleininga.

Om heilskap og nøyaktighet i relevant utdrag av matrikkelbrevet

Matrikkelen vart etablert ved konvertering av data frå tidlegare register. Det kan variere kor gode slike data er med omsyn til heilskap og nøyaktighet. I enkelte tilfelle kan grensepunkt og grenselinjer mangle heilt eller delvis, eller vere feil registrerte. Det kan også vere feil og manglar ved registrert bygnings- og adresseinformasjon. Heilskap og kartfestingsnøyaktighet er oftast betre innanfor enn utanfor tettbygde strøk. Ver merksam på at oppgjeve areal for mange matrikkeleiningar og bygg er usikre.

For utfyllande informasjon: www.kartverket.no/utdragmatrikkel

Matrikkeleining

Matrikkeleiningstype: Grunneigedom
Bruksnamn:
Etableringsdato: 20.08.2008
Skylid: 0
Er tinglyst: Ja
Har festegrunnar: Nei
Er seksjonert: Nei

Arealrapport

Tekst
Utrekna areal for 427 / 95 917,2 m2 Areal Kommentar

Eigarforhold

Tinglyste eigarforhold

Rolle	Status	Føds.d./org.nr	Namn	Brukseinin	Adresse	Andel
Heimelshavar		190368	TORKILDSEN MAY-BRITT	SØREIDNESET 41	5251 SØREIDGREND	1 / 1

Forretningar der matrikkeleininga er berørt

Forretning

Forretningstype

Årsak til feilretting

Forretningsdokumentdato

Kommunal saksreferanse

Nettadresse (URL)

Annar referanse

Tinglysing

Status

Endra dato

Matrikkelføring

Signatur

Dato

Kvalitetsheving for eksisterande matrikkeleining 20.09.2021

Oppmålingsforretning

21/7178

onesliv 20.09.2021

Rolle	Matrikkeleining	Arealendring
Berørt	4631 - 427/86	0
Berørt	4631 - 427/94	0
Berørt	4631 - 427/95	0
Berørt	4631 - 427/96	0

Oversiktskart

Målestokk 1:2 000
EUREF89 UTM Sone 32

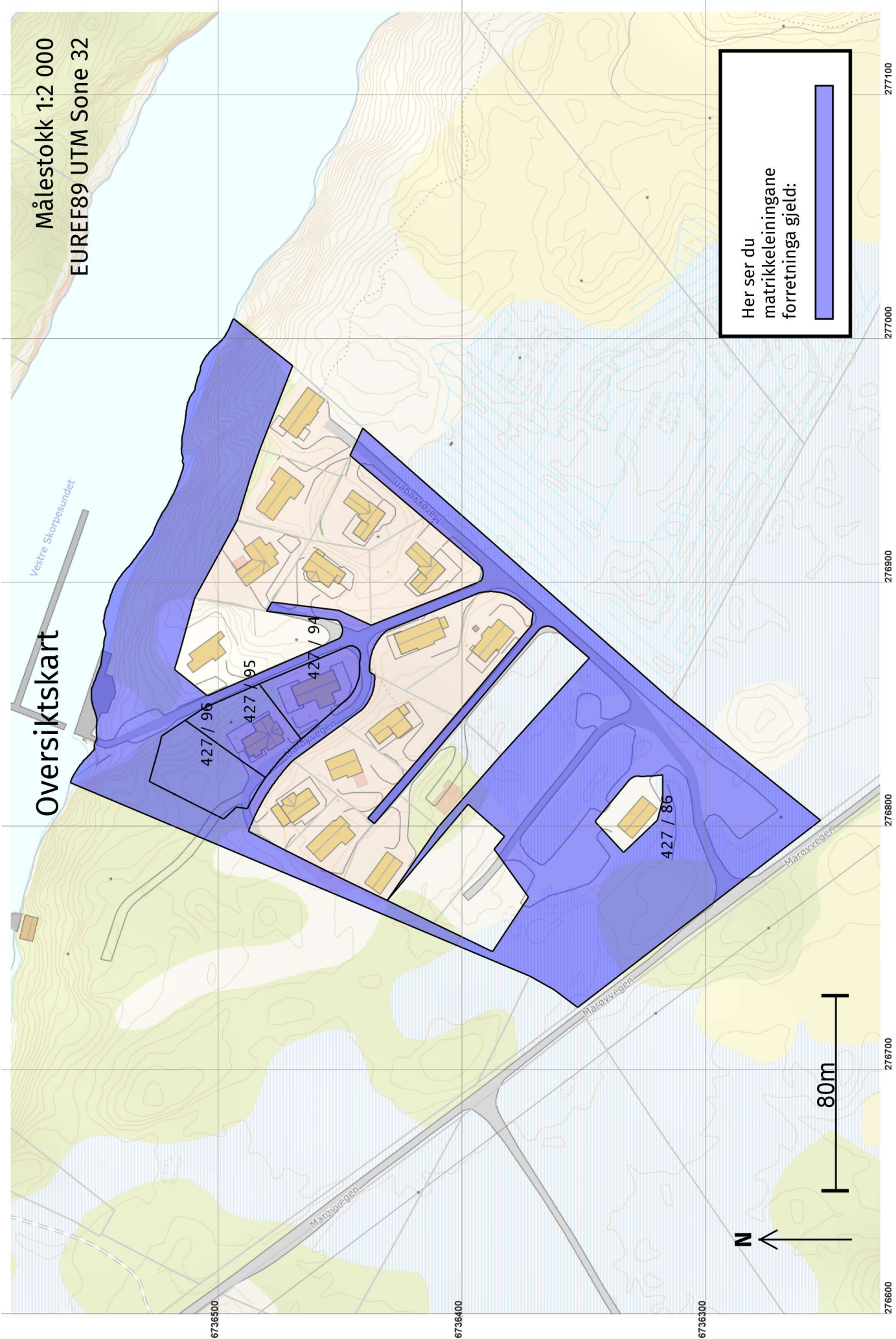

Her ser du matrikkeleiningane forretinga gjeld:



80m

6736500

6736400

6736300

276600

276700

276800

276900

277000

277100

Oversiktskart for 427 / 95

Målestokk 1:1 000
EUREF89 UTM Sone 32

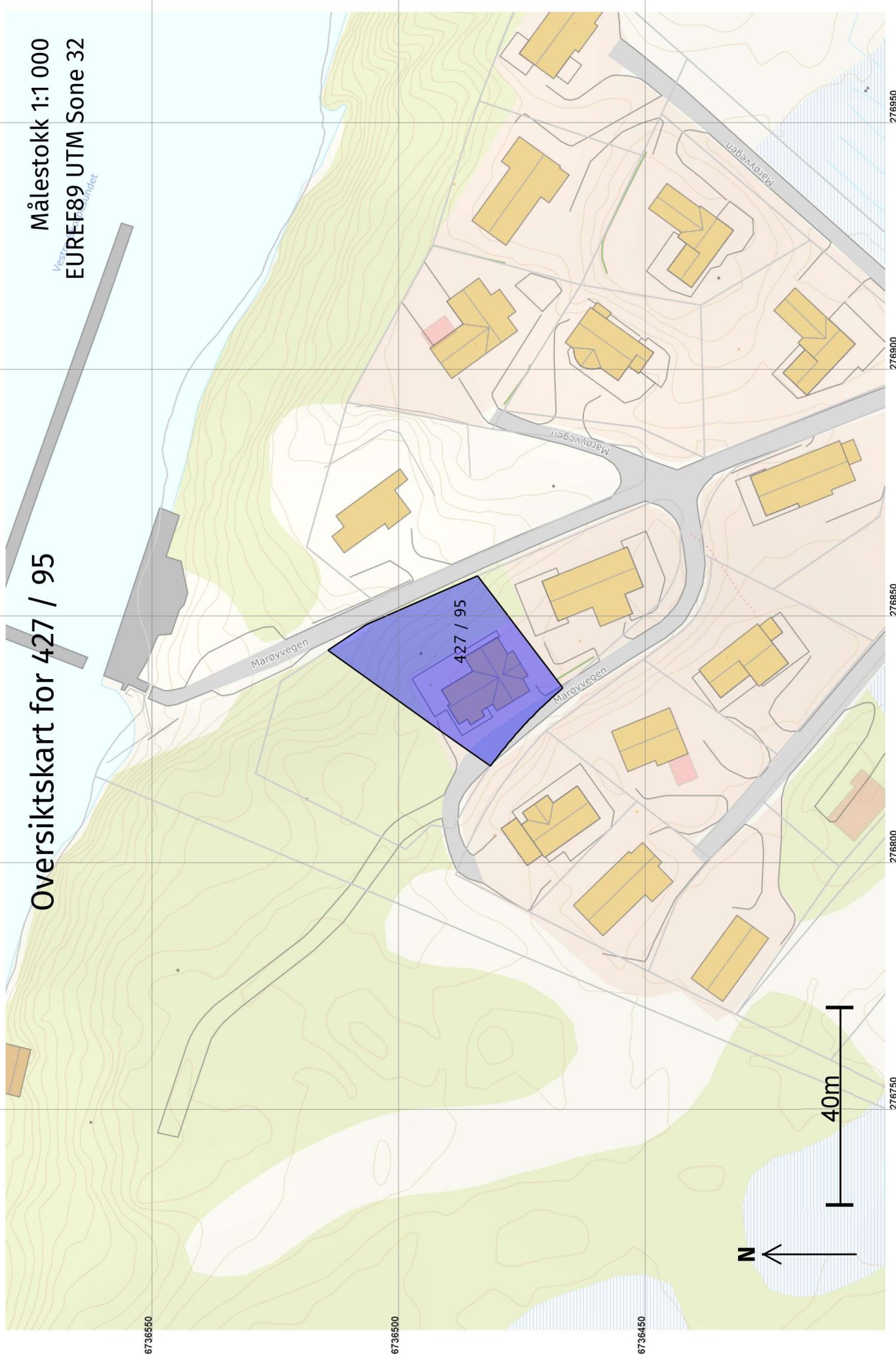

Grenser før "Kvalitetsheving for eksisterande matrikkeleining" ført 20.09.2021

Målestokk 1:500
EUREF89 UTM Sone 32

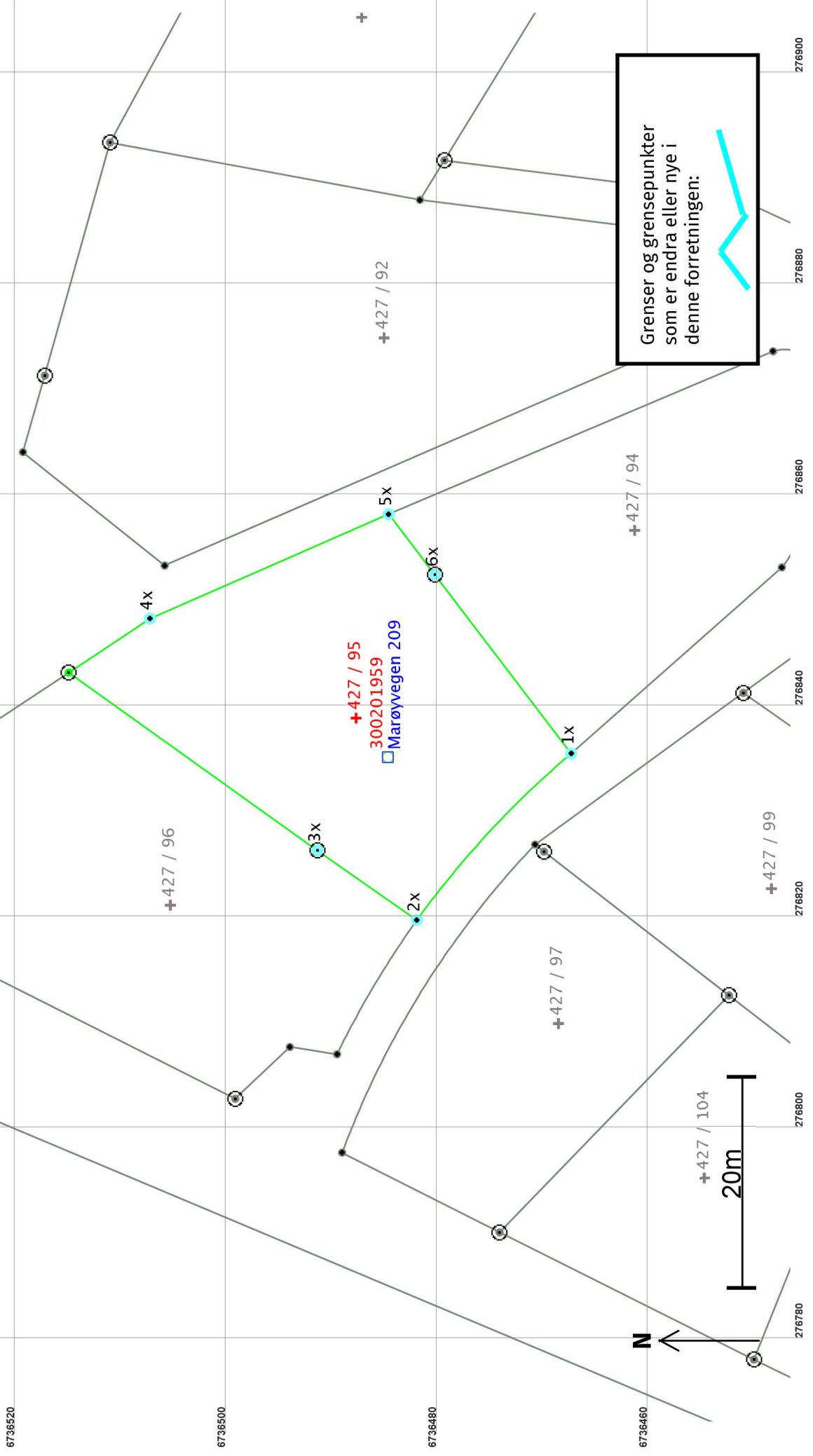

Grenser etter "Kvalitetsheving for eksisterende matrikkeleining" ført 20.09.2021

Målestokk 1:500
EUREF89 UTM Sone 32

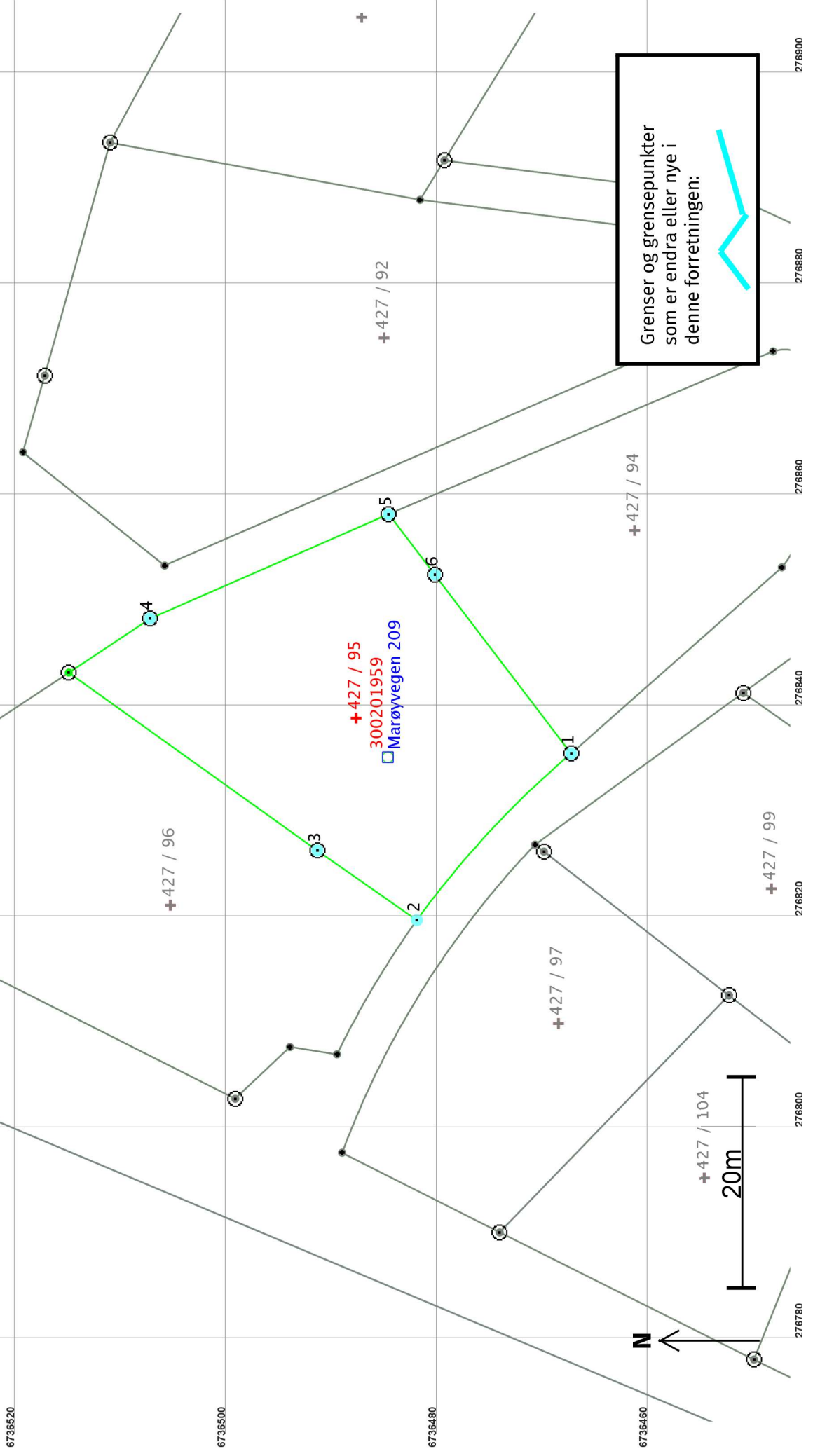

Grenser og grensepunkter som er endra eller nye i denne forretningen:



Løpenr	Status	Nord	Aust	Grensemerke nedsett i / Lengde (m) Linjeinformasjon	Målemetode / Grenser mot	Nøyaktighet (SD i cm)	Radius
5	Endra - Etter	6736484,92	276858,01	Jordfast stein Offentleg godkjent grensemerke 7,20	96 GPS kinematisk (Real time kinematic) 4631 - 427 / 86 og 4631 - 427 / 94	10	
6x	Endra - Før	6736480,54	276852,29	Fjell Offentleg godkjent grensemerke 21,30	96 GPS kinematisk (Real time kinematic) 4631 - 427 / 94	10	
6	Endra - Etter	6736480,54	276852,29	Jord Offentleg godkjent grensemerke 21,30	96 GPS kinematisk (Real time kinematic) 4631 - 427 / 94	10	