

# SITUASJONSKART

Gnr/Bnr: gnr 140 bnr 40  
Adresse:  
Eigar/søkar:

Kvalitet :

Målestokk: 1:500  
Dato: 24.08.2021

Gjeldande plan :  
Planformål :

Vår referanse: HME

Sign. ....



ALVER  
KOMMUNE



- |  |                        |  |            |
|--|------------------------|--|------------|
|  | Gjerde                 |  | Bolighus   |
|  | Usikker eigedomsgranse |  | Andre bygg |
|  | Målt eigedomsgranse    |  |            |



Hugs å setje på avstandar på kartet

SITUASJONSPLAN



Tiltak

VEDLEGG 02

*Bjørn R. Vænge* 13/9 2021

Underskrift Situasjonsplan

Dato

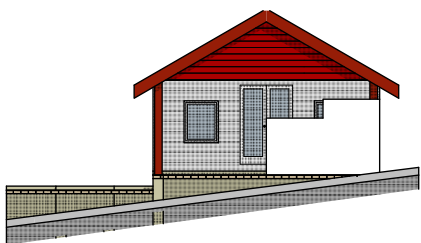

1:200 Fasade AUST

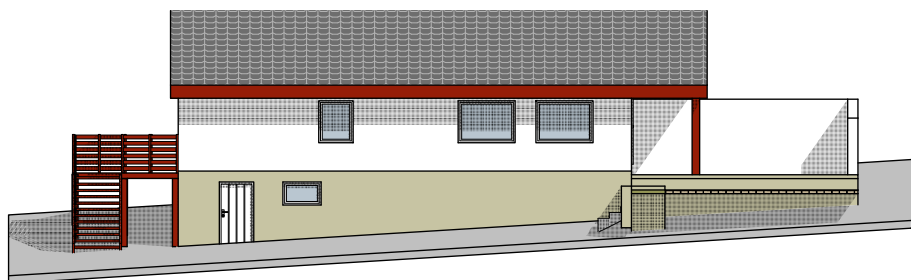

1:200 Fasade SØR



1:1 Generic Perspective (5)

FØR OMBYGGING

SØKNAD BRUKSENDRING E 1

BIM modell ArchiCAD 14 NOR Filplassering: D:\BRKvingeData\Mine dokumenter\PROSJEKT\Byggesak\2021\21130\_Andreas Scholl - Søknad om bruksendring\Teikningar\Før ombygging\14120\_Bruksendring - Bolig\_REV Dv18 .pln

ANDREAS SCHOLL  
14120 BRUKSENDRING BOLIG

Fasade Sør og Øst

BYGGM. JØRN R. Kvinge AS  
Kvingebakkevegen 97  
5981 MASFJORDNES  
Mob. 456 03 190  
Tlf. 56 36 56 20  
e-post post@brkvinge.no

Dato	Målestokk	Tegn.nr.	Utskrift dato
15.03.2017	1:200, 1:1	14	12.09.2021

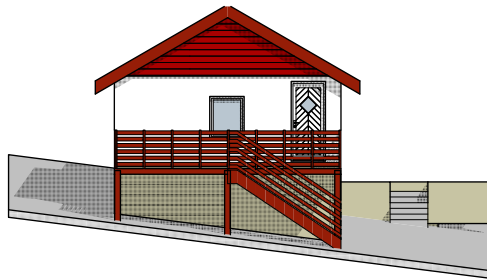

1:200 FasadeVEST

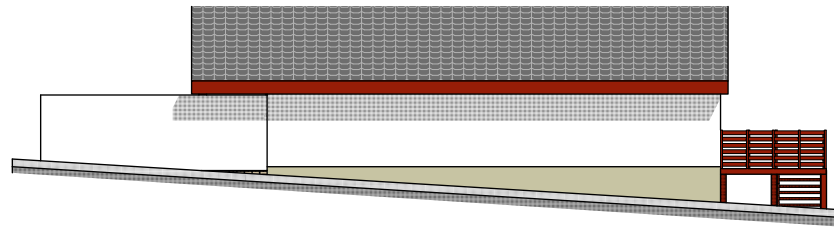

1:200 Fasade NORD



1:0, Generic Perspective (6)

FØR OMBYGGING

SØKNAD BRUKSENDRING E 2

BIM modell ArchiCAD 14 NOR Filplassering: D:\BRKvingeData\Mine dokumenter\PROSJEKT\Byggesak\2021\21130\_Andreas Scholl - Søknad om bruksendring\Teikningar\Før ombygging\14120\_Bruksendring - Bolig\_REV Dv18 .pln

ANDREAS SCHOLL  
14120 BRUKSENDRING BOLIG

Fasade Nord og Vest

BYGGM. JØRN R. Kvinge AS  
Kvingebakkevegen 97  
5981 MASFJORDNES  
Mob. 456 03 190  
Tlf. 56 36 56 20  
e-post post@brkvinge.no

Dato	Målestokk	Tegn.nr.	Utskrift dato
15.03.2017	1:200, 1:0,73	13	12.09.2021

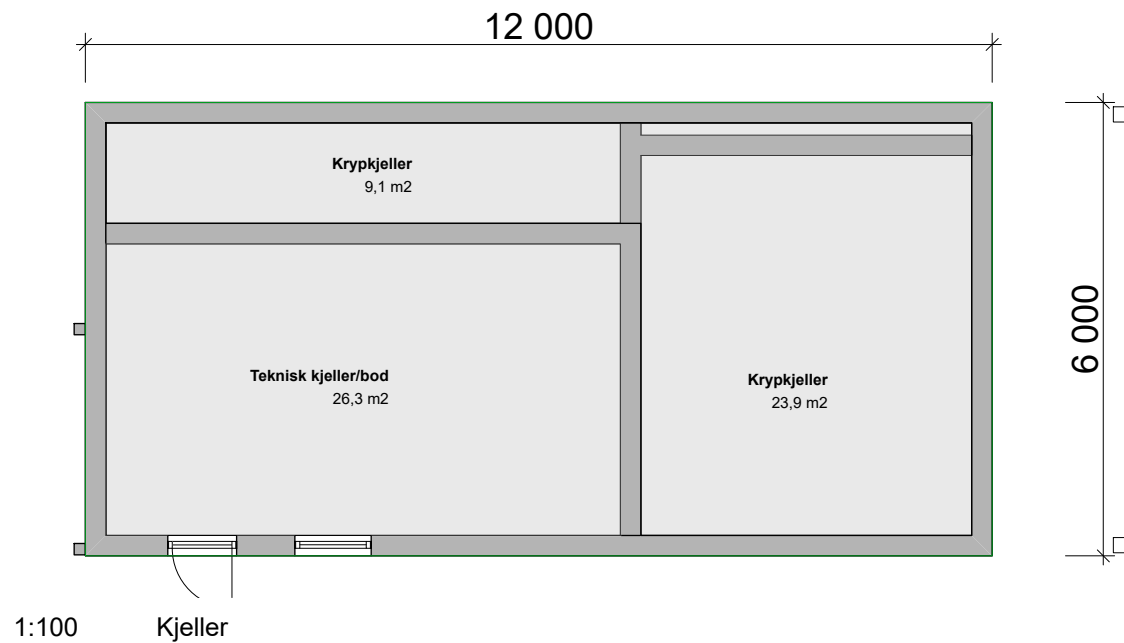

FØR OMBYGGING

SØKNAD BRUKSENDRING E 3

BIM modell ArchiCAD 14 NOR Filplassering: D:\BRKvingeData\Mine dokumenter\PROSJEKT\Byggesak\2021\21130\_Andreas Scholl - Søknad om bruksendring\Teikningar\Før ombygging\14120\_Bruksendring - Bolig\_REV Dv18 .pln

ANDREAS SCHOLL

14120 BRUKSENDRING BOLIG

Kjellarplan

BYGGM. JØRN K. VINGE AS Mob. 456 03 190  
Kvingebakkevegen 97 Tlf. 56 36 56 20  
5981 MASFJORDNES e-post post@brkvinge.no

Dato  
15.03.2017

Målestokk  
1:100

Tegn.nr.  
10

Utskrift dato  
12.09.2021

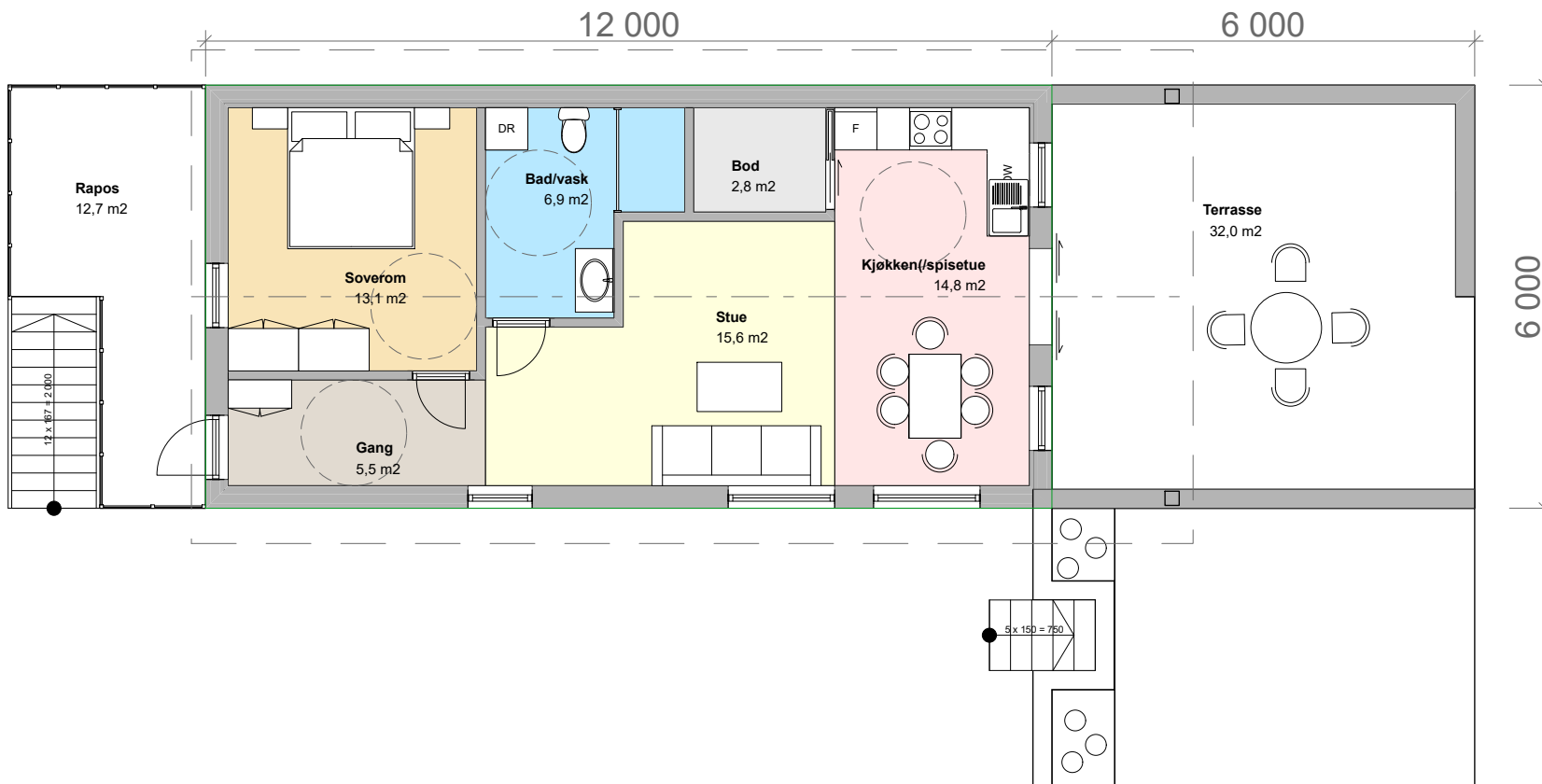

1:100 1. Etasje

FØR OMBYGGING

SØKNAD BRUKSENDRING E 4

BIM modell ArchiCAD 14 NOR Filplassering: D:\BRKvingeData\Mine dokumenter\PROSJEKT\Byggesak\2021\21130\_Andreas Scholl - Søknad om bruksendring\Teikningar\Før ombygging\14120\_Bruksendring - Bolig\_REV Dv18 .pln

ANDREAS SCHOLL  
14120 BRUKSENDRING BOLIG

Plan 1. Etasje

BYGGM. JØRN R. Kvinge AS Mob. 456 03 190  
Kvingebakkevegen 97 Tlf. 56 36 56 20  
5981 MASFJORDNES e-post post@brkvinge.no

Dato 15.03.2017 Målestokk 1:100 Tegn.nr. 11 Utskrift dato 12.09.2021

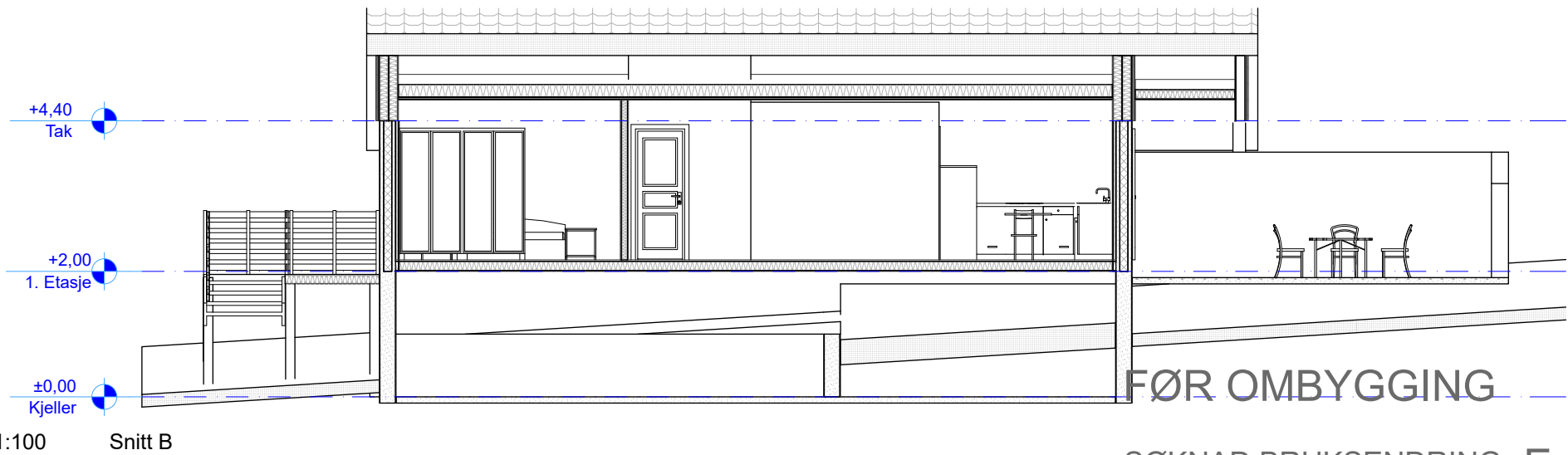
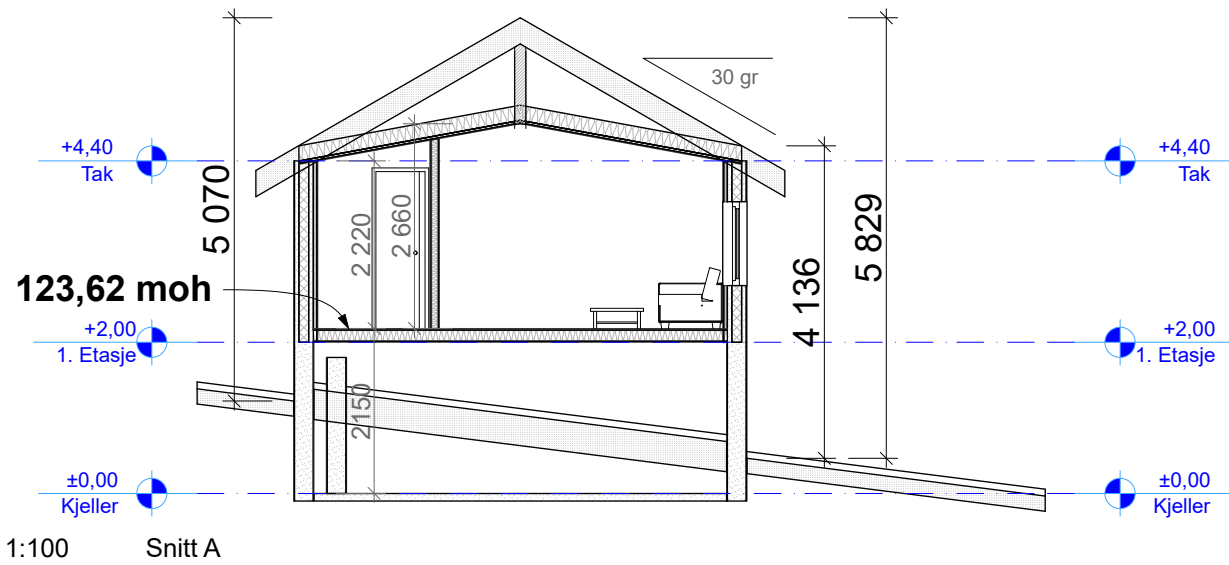

SØKNAD BRUKSENDRING E 5

BIM modell ArchiCAD 14 NOR Filplassering: D:\BRKvingeData\Mine dokumenter\PROSJEKT\Byggesak\2021\21130\_Andreas Scholl - Søknad om bruksendring\Teikningar\Før ombygging\14120\_Bruksendring - Bolig\_REV Dv18 .pln

ANDREAS SCHOLL  
14120 BRUKSENDRING BOLIG

Snitt A og B

BYGGM. JØRN K. VINGE AS Mob. 456 03 190  
Kvingebakkevegen 97 Tlf. 56 36 56 20  
5981 MASFJORDNES e-post post@brkvinge.no

Dato	Målestokk	Tegn.nr.	Utskrift dato
15.03.2017	1:100	12	12.09.2021