



Alver Kommune
Kart og oppmålingsavdelinga
Postboks 4
5906 Frekhaug
e-post: post@alver.kommune.no

Varsel om oppmålingsforretning

Saksnr 20217463
Oppdragsnr

Det vert med dette varsla om at det skal haldast oppmålingsforretning på følgjande matrikkeleining(ar)					
Gateadresse Eikemovegen 102	Eigar/Rekvirent Høyland Jakob (Hjemmelshaver)	Gnr 223	Bnr 3	Fnr 0	Snr 0

Om forretninga				
Forretninga vert:	Dato 29.10.2021	Kl. 09.30	Stad Ved parkering	

Rekvirent Høyland Jakob	Rekvisisjonsdato
----------------------------	------------------

Forretninga gjeld oppretting av matrikkeleining				
<input checked="" type="checkbox"/> Grunneigedom	<input type="checkbox"/> Fest grunn	<input type="checkbox"/> Anleggseigedom	<input type="checkbox"/> Uteareal eigarseksjon	

Forretninga gjeld registrering av eksisterande grunn				
<input type="checkbox"/> Grensejustering	<input type="checkbox"/> Klarleggjing av eksisterande grense	<input type="checkbox"/> Nymerking av eksisterande grense	<input type="checkbox"/> Registrering av ureg. jordsameige	<input type="checkbox"/> Matrikulering av umatrikulert grunn
<input type="checkbox"/> Arealoverføring	<input checked="" type="checkbox"/> Anna			

Forklaring Frådeling av ein parsell frå gnr. 223, bnr. 3. (Gnr. 223, bnr. 3, fnr. 1 skal innløyast).

Kven som er varsla
Vedlagt følgjer ei oversikt over dei personar som er varsla om forretninga, og i kva eigenskap (partsstilling, rolle) desse er blitt varsla. Du vert oppfordra til å gje melding til kommunen så snart som mogeleg dersom du kjenner til ev. andre som forretninga kan få betydning for.

For matrikkeleininga gjeld følgjande forhold
<u>Dersom nokon av grensene eller andre rettsforhold som vedkjem stadfesta rettar er uklare, er det ynskjeleg at du i samråd med dei andre partane oppklarar dette før oppmålingsforretninga.</u>
Det er ynskjeleg at kart, bilete og avtalar etc. som kan ha betydning for å fastleggja grenseforløpet og stadfesta rettar vert send til kommunen, helst i god tid før oppmålingsforretninga eller vert teken med til oppmålingsforretninga.
Oppmøte ved oppmålingsforretninga er frivillig og det kan ikkje krevjast godtgjersle for reiseutgifter, tapt arbeidsforteneste og liknande i samband med oppmålingsforretninga.

Rett til å klaga
Saker som krev oppmålingsforretning etter § 6 i matrikkellova, under dette feil ved varslinga eller utføringa av forretninga, kan klagast på etter reglane i forvaltningslova kap. IV til VI, jfr. matrikkellova § 46.
Klagefristen vert rekna frå det tidspunktet parten har motteke matrikkelbrev eller underretning om føring i matrikkelen, jfr. matrikkelforskrifta § 21.
Det kan ikkje setjast fram klage på forhold som formelt høyrer inn under klagebehandling etter anna lovverk, t.d. plan- og bygningslova.

Andre opplysningar
Vedlagt følgjer: <input checked="" type="checkbox"/> Partliste <input checked="" type="checkbox"/> Fullmaktsblankett <input type="checkbox"/> Kvitteringsblankett <input type="checkbox"/> Anna

Landmålar			
Stad Frekhaug	Dato 05.10.2021	Epost liv.berit.ones@alver.kommune.no	
Stilling Avdelingsingeniør	Telefon 94503155	Landmålar Liv Berit Ones	Underskrift

Fullmakt Oppmålingsforretning

Saksnr 20217463	Oppdragsnr
--------------------	------------

NB! Ver nøyaktig med å kryssa av for kva fullmakta gjeld.

Underteikna, som har grunnboksheimel til matrikkeleininga (viss ikkje tinglyst matrikkeleining; aktuell eigar/festar)				
Gnr	Bnr	Fnr	Snr	Matrikkeleininga si adresse

gjev fullmakt til	
Fullmektig	Navn
	Fødselsdato (6 siffer)
Adresse	
Fullmakta gjeld	<input type="checkbox"/> Løyve til å møta og representera meg/oss ved oppmålingsforretninga, under dette til å godkjenna oppmåling/merking av ny matrikkeleining på grunnlag av offentleg godkjenning, med løyve til å godkjenna mindre avvik, jfr. Matrikkellova § 33
	<input type="checkbox"/> Løyve til å signera erklæring om rettar i fast eigedom, dersom det er stilt krav om etablering av rettar i vedtak etter plan- og bygningslova.
	<input type="checkbox"/> Løyve til å rydda opp i rettsforhold som det i samband med forretninga vert avdekka behov for å rydde opp i. (Oppretting og/eller sletting av rettar)
	<input type="checkbox"/> Løyve til å inngå forlik, ta bindande standpunkt til ev. skilssdom eller grensejustering.
	<input type="checkbox"/> Løyve til å signera skjøyte / erklæring om arealoverføring / pantedokument. NB! Krev vitnestadfesting på heimelshaver si underskrift.
<input type="checkbox"/> Løyve til andre disposisjonar enn nemnd over.	
Beskriv	
Dersom fullmakt gjeld matrikkeleining i sameige må anten samtlege sameigarar signera på fullmakta, eller det må leggjast fram dokumentasjon for at sameiget har vedteke at styret, anna organ eller person kan representera sameiget, jfr. matrikkelforskrifta § 23, første ledd.	

Forretninga vedkjem				
Gnr	Bnr	Fnr	Snr	Dato for oppmålingsforretninga
223	3	0	0	29.10.2021

Underskrift frå heimelshavar (viss ikkje tinglyst matrikkeleining; aktuell eigar/festar)		
Stad og dato	Underskrift	Fødselsnr./Organisasjonsnr. (11/9 siffer)

Vitnestadfesting på heimelshavar si underskrift (jfr. tinglysingsforskrifta § 3)

(Skal berre fyllast ut dersom det blir gjeve fullmakt til å signera på skøyte / erklæring om arealoverføring / pantedokument)

Vi stadfestar at heimelshavar sin signatur er skriven eller vedkjend i vårt nærvær og at vedkommande er over 18 år: (Advokatar og autoriserte eigedomsmeklarar m.fl. kan vitna ei underskrift aleine)

Vitneunderskrift 1		
Stad	Dato	Underskrift

Vitneunderskrift 2		
Stad	Dato	Underskrift



Partar			Varsling			Under oppmålingsforretninga			
Namn	Gnr./Bnr./Fnr./Snr.	Partsstilling	Dato	Mottakskvitt.	Ev. fullm. 1)	Oppmøte	Godkj.	Signatur ved avlysar Signatur - registrert eigar	ID 2)
Adresse		Eigarforhold	Måte						
Høyland Jakob	223/3	Rekvirent	05.10.2021			<input type="checkbox"/>	<input type="checkbox"/>		
Grønffellet 51, 5955 Lindås		Hjemmelshaver	Altnn			<input type="checkbox"/>	<input type="checkbox"/>		F
Høyland Jakob	223/3/1	Rekvirent	05.10.2021			<input type="checkbox"/>	<input type="checkbox"/>		
Grønffellet 51, 5955 Lindås		Hjemmelshaver	Altnn			<input type="checkbox"/>	<input type="checkbox"/>		F
Tvedt Bente	223/3/1	Nabo	05.10.2021			<input type="checkbox"/>	<input type="checkbox"/>		
Edvard Griegs Vei 27 G, 5053 Bergen		Fester	Altnn			<input type="checkbox"/>	<input type="checkbox"/>		F
						<input type="checkbox"/>	<input type="checkbox"/>		
						<input type="checkbox"/>	<input type="checkbox"/>		
						<input type="checkbox"/>	<input type="checkbox"/>		
						<input type="checkbox"/>	<input type="checkbox"/>		
						<input type="checkbox"/>	<input type="checkbox"/>		
						<input type="checkbox"/>	<input type="checkbox"/>		
						<input type="checkbox"/>	<input type="checkbox"/>		
						<input type="checkbox"/>	<input type="checkbox"/>		
						<input type="checkbox"/>	<input type="checkbox"/>		
						<input type="checkbox"/>	<input type="checkbox"/>		
						<input type="checkbox"/>	<input type="checkbox"/>		
						<input type="checkbox"/>	<input type="checkbox"/>		
						<input type="checkbox"/>	<input type="checkbox"/>		
						<input type="checkbox"/>	<input type="checkbox"/>		
						<input type="checkbox"/>	<input type="checkbox"/>		
						<input type="checkbox"/>	<input type="checkbox"/>		
						<input type="checkbox"/>	<input type="checkbox"/>		
						<input type="checkbox"/>	<input type="checkbox"/>		
						<input type="checkbox"/>	<input type="checkbox"/>		
						<input type="checkbox"/>	<input type="checkbox"/>		
						<input type="checkbox"/>	<input type="checkbox"/>		
						<input type="checkbox"/>	<input type="checkbox"/>		
						<input type="checkbox"/>	<input type="checkbox"/>		

1) Avlysar: (SUF) 2) Førarkort: (F)
 Avlysar med Pass: (P)
 avgjerdfullmakt: (SMF) Bankkort m/ bilete: (B)

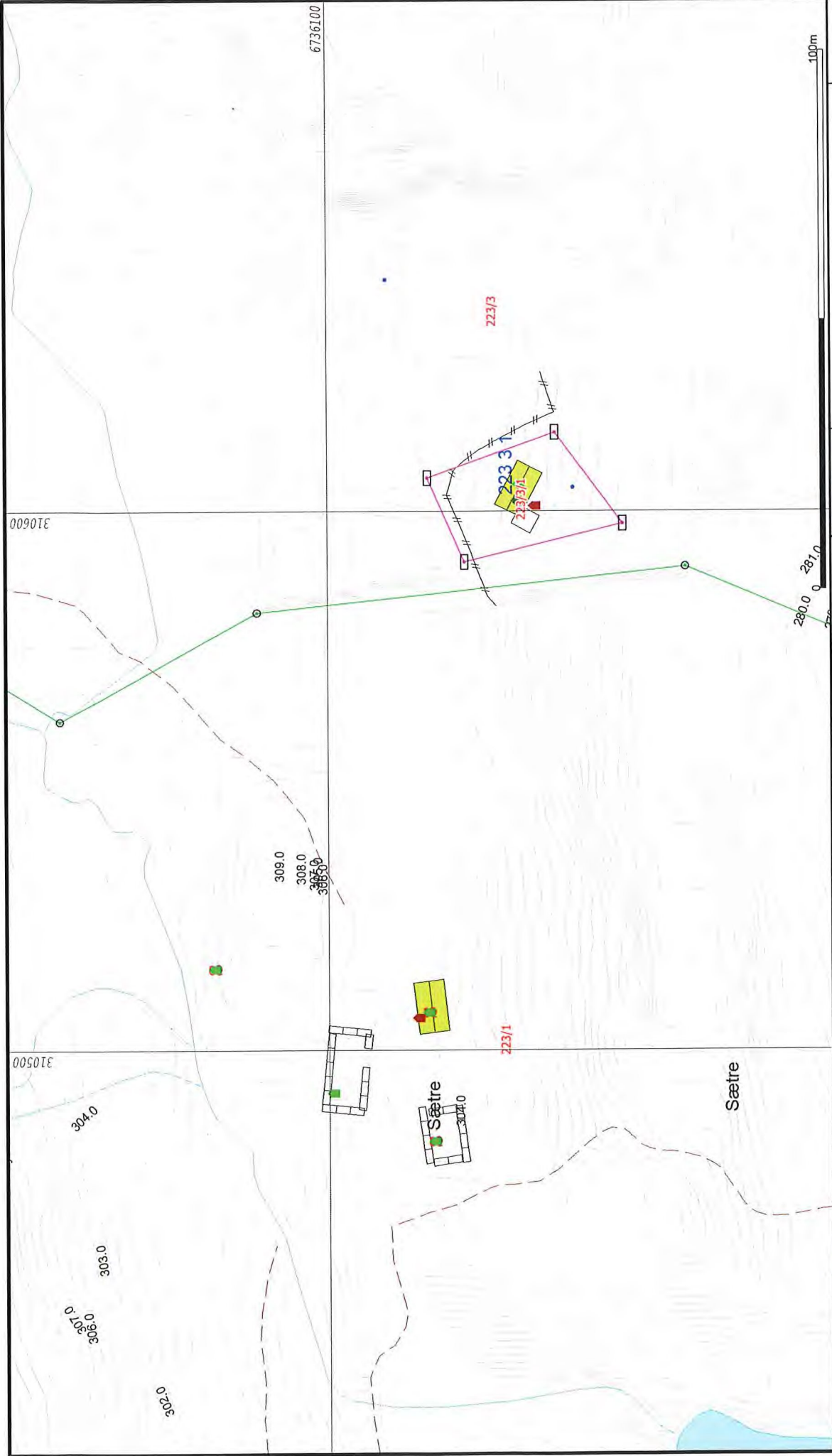

	Lindås kommune Geodataavdeling	
	Dato: 2021.10.05 Sign: Lilli	Målestokk 1:1000
<p> Målte Grenser (Red dashed line) Registrerte Grenser (Black dashed line) Udefinert grenser (Grey dashed line) Terrengmålte grense (Green dashed line) Konstruert grensepunkt (Red dot) Bolig (Yellow rectangle) Bustad miffelighet (Green rectangle) </p> <p> Våningshus (Light yellow rectangle) Større bustader (Orange rectangle) Hytte/erierhus (Light green rectangle) Garasjeløhus (Yellow rectangle) Industri/lager (Orange rectangle) Andre bygg (Yellow rectangle) </p> <p> Beliggenhet og høyder må oppfattes som orienterende. Koordinatsystem: UTM(EUREF89) - SONE 32 (EPSG:32632) Høydesystem: (EPSG:) </p>		