

Snitt E - Eksisterende

1:100

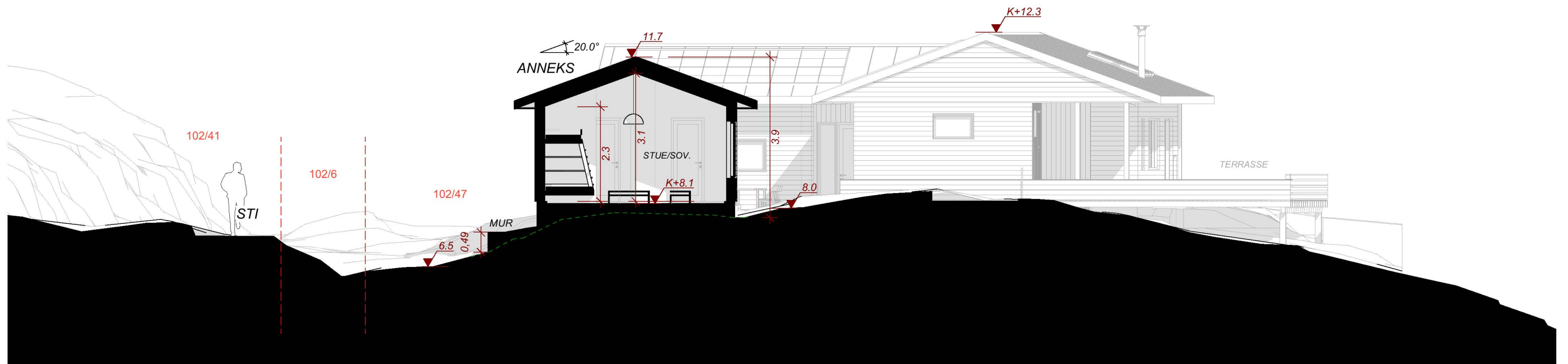
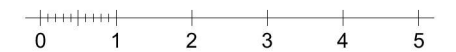

Snitt E - Planlagt

1:100

--- Eksisterende terreng
 --- Tomtegrenser



Tiltakshaver: Terje Bjørge	Adresse: Hesjakollen 40 5142 Fyllingsdalen	Prosjekt adresse: Vabøvegen 307 Lindås 5955	Kommune: Alver	Prosjektnavn: Hytte Vabø - Lyngbu	Tegningsnr.: A-30-09	Målestokk: 1:100	Sign.: IGB	Fase: Rammesøknad	Dato opprettet: 10.02.2020	
ARK.: UTMARK	Adresse: Bellgården 1 5003 Bergen	E-post: guro@utmark-arkitektur.no	Tlf.: 92 45 20 30	Gnr./bnr.: 102/47	Prosjektnr.: 1917	Tegningsnavn: Snitt E - Eksist. & Planlagt	Format: A3 L	Tegningsdato: 10/14/2021	Kontroll: GRA	Tiltakets art: Tilbygg & anneks