

133/35

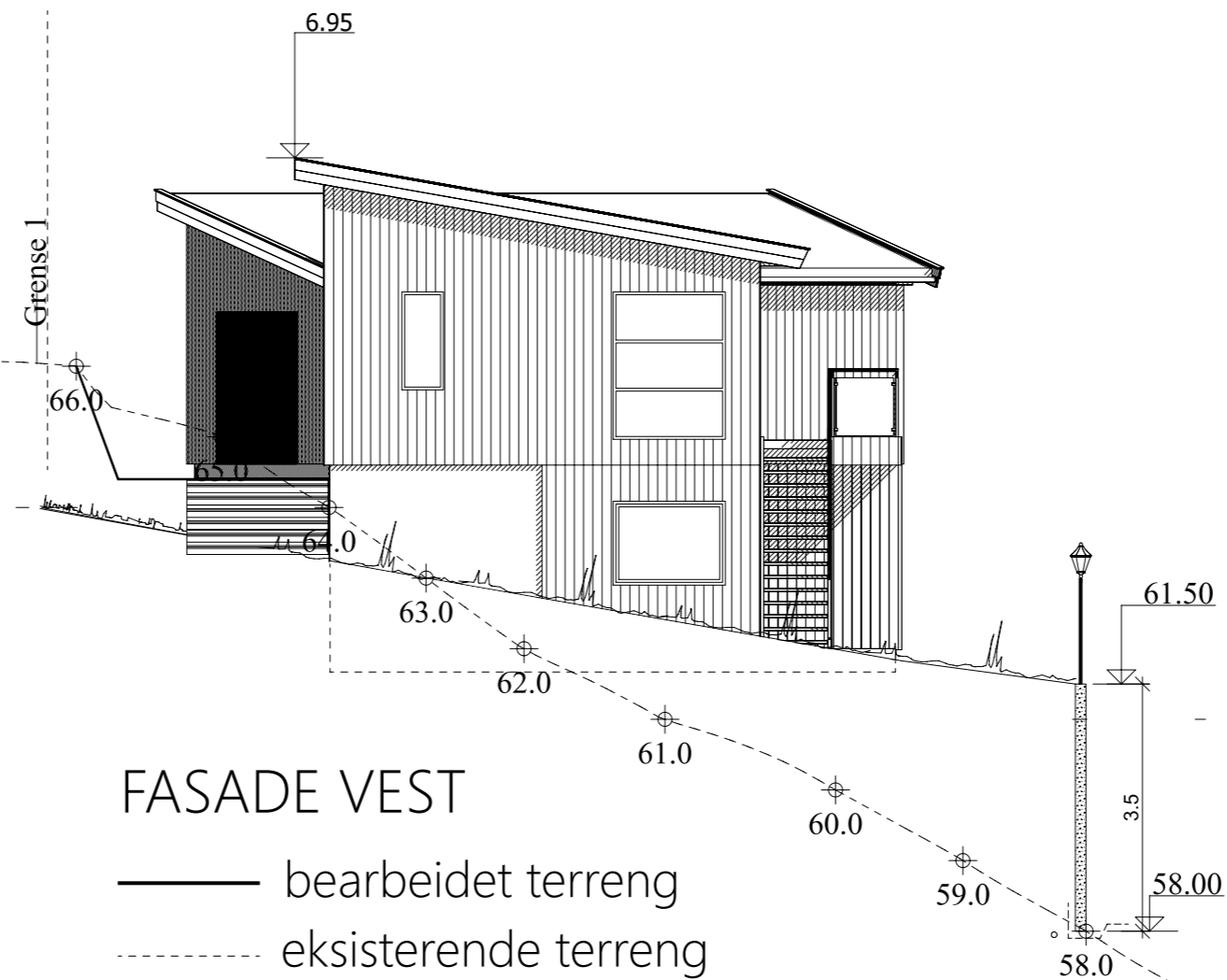

FASADE VEST

— bearbeidet terreng
 - - - eksisterende terreng

134/191

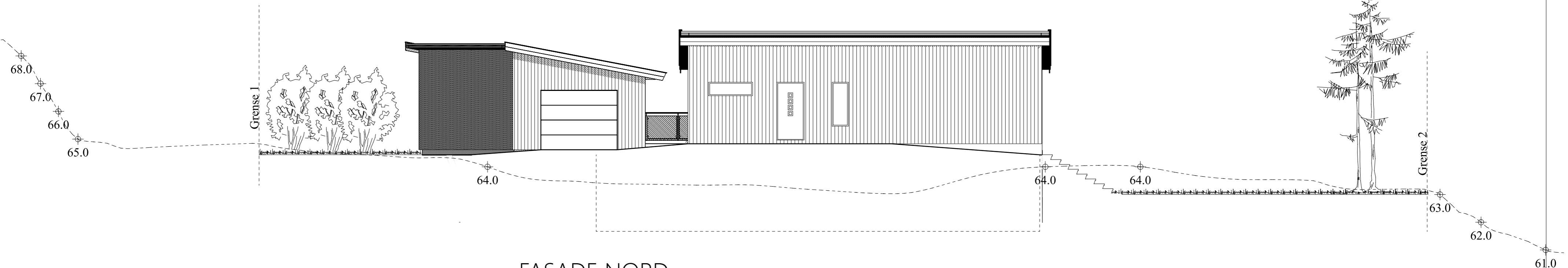

FASADE NORD

— bearbeidet terreng
 - - - eksisterende terreng

Enebolig

	Tiltakshaver: Arthur K Berg, Gabrielle K Berg	Dato: 10.10.2021
	Byggeplass: Gangstøvegen	Tegn: akb
	Kommune: Alver	Prosjekt nr. 001
	Gnr: 134 Bnr: 231 Mål: 1 : 100	Tegn.nr. 507
	© Tegningen er beskyttet i.h.t. lov om opphavsrett.	