



<p>Situasjonskart -</p>	 	<p>Dato: 13-10-2021</p>
		<p>Målestokk: 1:1 000</p> 



LINDÅS KOMMUNE
TEKNISK ETAT
 Brønnøysund

11/5-98

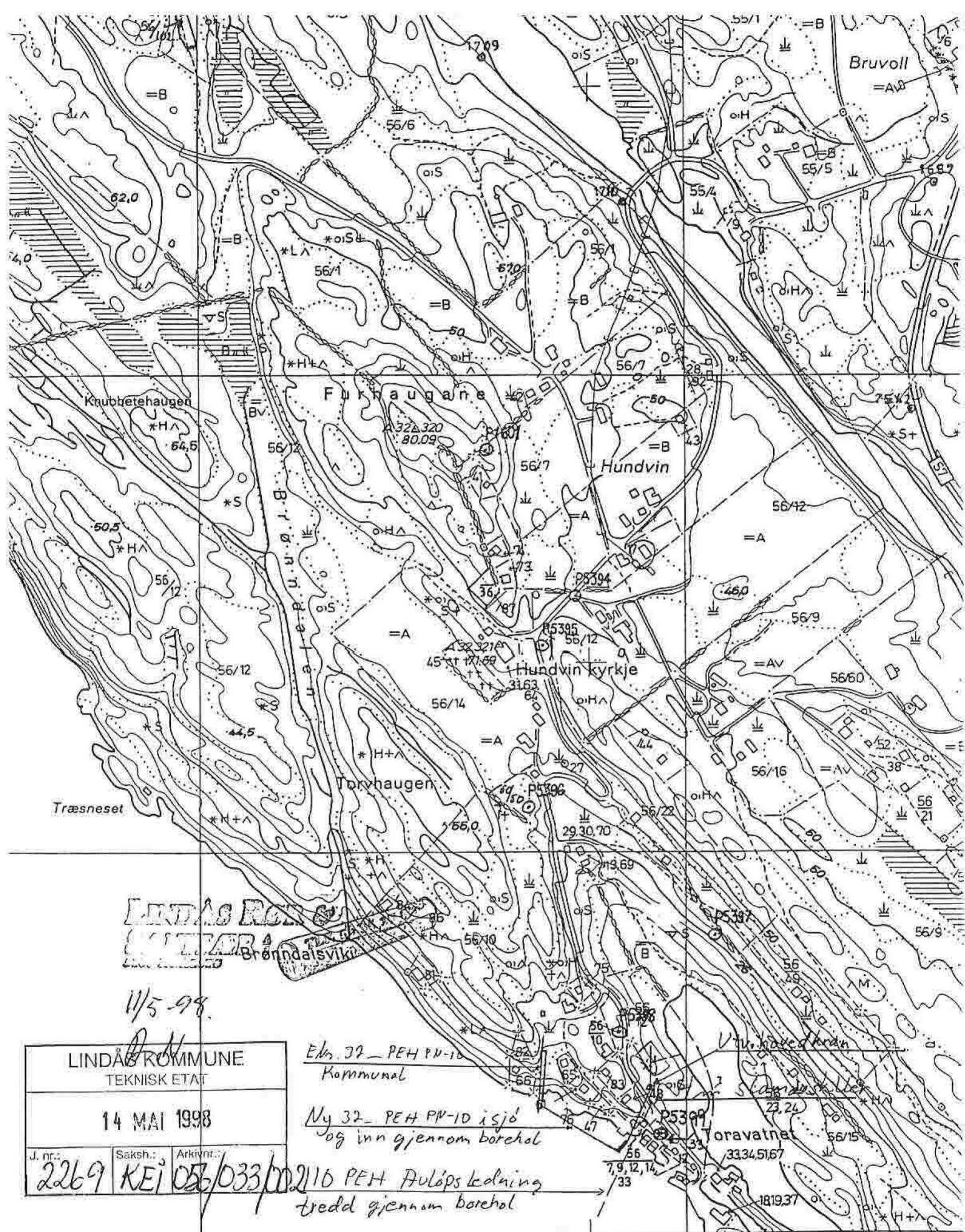
LINDÅS KOMMUNE TEKNISK ETAT		
14 MAI 1998		
J. nr.:	Saksh.:	Arkivnr.:
2269	KEI	056/033/002110

Ek. 37 - PEH PM-10
Kommunal

Ny 32 - PEH PM-10 i sjø
og inn gjennom borehol

PEH Auløps ledning
tredd gjennom borehol

- E6 Riksveg, motorveg
- 35 Riksveg
- 669 Fylkesveg
- Kommunal bilveg
- Privat bilveg
- Annen kjarbar veg

- Klopp
- Busslomme, moteplass
- Vegborn
- Lita farje
- Kjarbart vad
- Kraftoverføring, posisjonsbestemte master

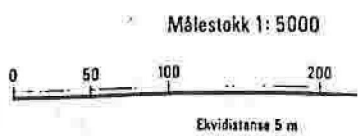

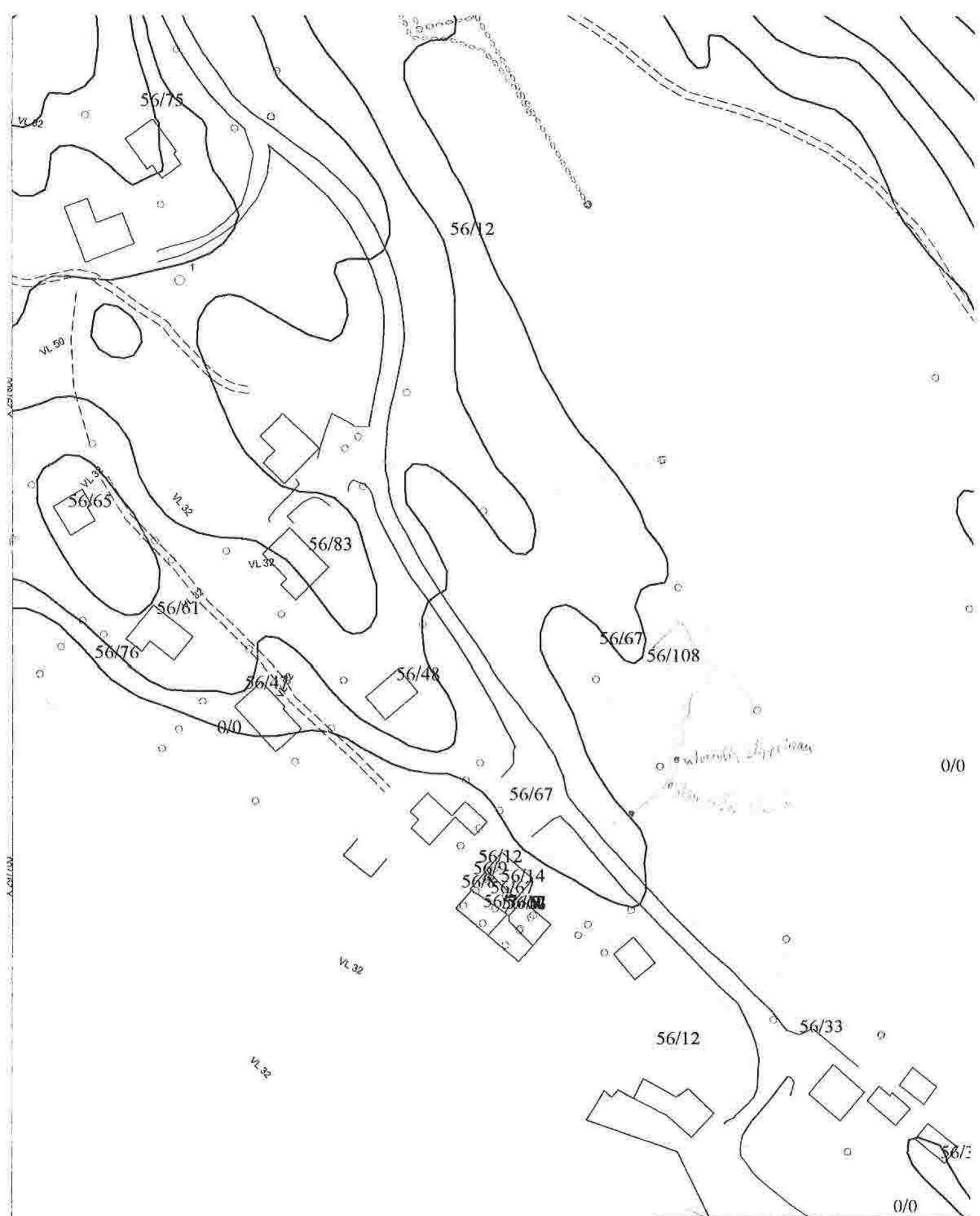

Lindås Kartverk
56/108
Grensene er ikkje rettsgyldige
Kommuneplan
Målestokk 1:1000