

Vedlegg nr.  
C - 1

side: lav 4  
C-1  
DIREKTORATET FOR BYGGKVALITET

## Opplysninger gitt i nabovarsel sendes kommunen sammen med søknaden

(Gjenpart av nabovarsel)

Pbl § 21-3

Tiltak på eiendommen:						
Gnr.	Bnr.	Festenr.	Seksjonsnr.	Eiendommens adresse	Postnr.	Poststed
449	32			RADØYVEGEN 1552	5936	MANGER
Eier/fester				Kommune		
ELSE MARIE NØDTVEDT				ALVER KOMMUNE		

Det varsles herved om						
<input type="checkbox"/> Nybygg	<input type="checkbox"/> Anlegg	<input type="checkbox"/> Endring av fasade	<input type="checkbox"/> Riving			
<input type="checkbox"/> Påbygg/tilbygg	<input type="checkbox"/> Skilt/reklame	<input type="checkbox"/> Innhegning mot veg	<input checked="" type="checkbox"/> Bruksendring			
<input type="checkbox"/> Midlertidig bygning, konstruksjon eller anlegg	<input type="checkbox"/> Antennesystem	<input type="checkbox"/> Oppretting/endring av matrikkelenhet (eiendomsdeling) eller bortfeste	<input type="checkbox"/> Annet			
Dispensasjon etter plan- og bygningsloven kapittel 19						
<input checked="" type="checkbox"/> Plan- og bygningsloven med forskrifter	<input type="checkbox"/> Kommunale vedtekter	<input type="checkbox"/> Arealplaner	<input checked="" type="checkbox"/> Vegloven	Vedlegg nr. B - 1		

Arealdisponering			
Sett kryss for gjeldende plan			
<input type="checkbox"/> Arealdel av kommuneplan	<input type="checkbox"/> Reguleringsplan	<input type="checkbox"/> Bebyggelsesplan	<input type="checkbox"/> Eventuelt andre planer
Navn på plan			

Beskriv nærmere hva nabovarslet gjelder	
INNREDE 2 STK. LEILIGHETER	
Vedlegg nr. Q -	

Spørsmål vedrørende nabovarsel rettes til			
Foretak/tiltakshaver			
ELSE MARIE NØDTVEDT			
Kontaktperson, navn	E-post	Telefon	Mobil
ELSE MARIE NØDTVED	else.nødtvedt@spv.no		988 23 011
Søknaden kan ses på hjemmeside: (ikke obligatorisk):			

Merknader sendes til	
Eventuelle merknader skal være mottatt innen 2 uker etter at dette varsel er sendt. Ansvarlig søker/tiltakshaver skal sammen med søknad sende innkomne merknader og redegjøre for ev. endringer.	
Navn	Postadresse
ARKITEKT KNUT WILLIE JACOBSEN	LUREVEGEN 304
Postnr.   Poststed	E-post
5912 SEIM	kwil-jac@online.no

Følgende vedlegg er sendt med nabovarslet			
Beskrivelse av vedlegg	Gruppe	Nr. fra - til	Ikke relevant
Dispensasjonssøknad/vedtak	B	—	<input checked="" type="checkbox"/>
Situasjonsplan	D	1 - 1	<input type="checkbox"/>
Tegninger snitt, fasade	E	1 - 2	<input type="checkbox"/>
Redegjørelser/kart	F	1 - 3	<input type="checkbox"/>
Andre vedlegg	Q	—	<input checked="" type="checkbox"/>

Underskrift		
Tilsvarende opplysninger med vedlegg er sendt i nabovarsel til berørte naboer og gjenboere. Mottagere av nabovarsel fremgår av kvittering for nabovarsel.		
Sted	Dato	Underskrift ansvarlig søker eller tiltakshaver
MANGER	27.10.2021	<i>Else Marie Nødtvedt</i>
		Gjentas med blokkbokstaver
		ELSE MAARIE NØDTVEDT

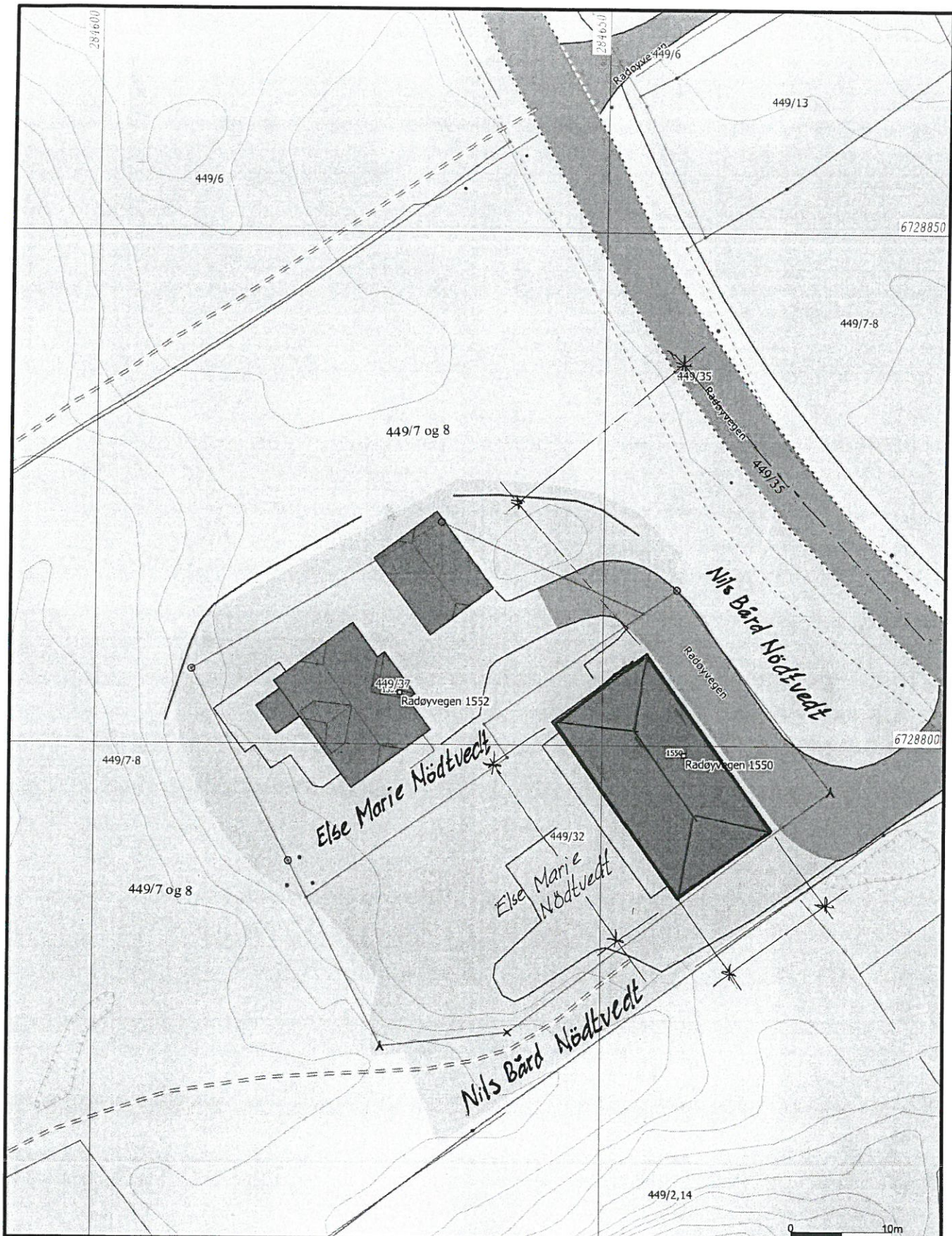

	Bolig		Andre bygg
	Bustad m/leilighet		
	Våningshus		
	Større bustader		
	Hytte/feriehus		
	Garasje/uthus		
	Industri/lager		

Beliggenhet og høyder må oppfattes som orienterende.  
 Koordinatsystem: UTM(EUREF89) - SONE 32 (EPSG:32632)  
 Høydesystem: (EPSG:)

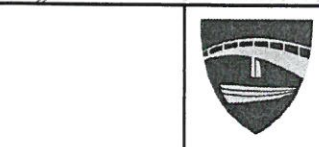

Alver kommune  
 Kart og Oppmåling  
 A-Grunnkart WMS.



Dato: 2021.10.22  
 Skj: 550

G.nr. 449, b.nr. 37.

Målestokk  
 1:500

C-1  
side: 3 av 4

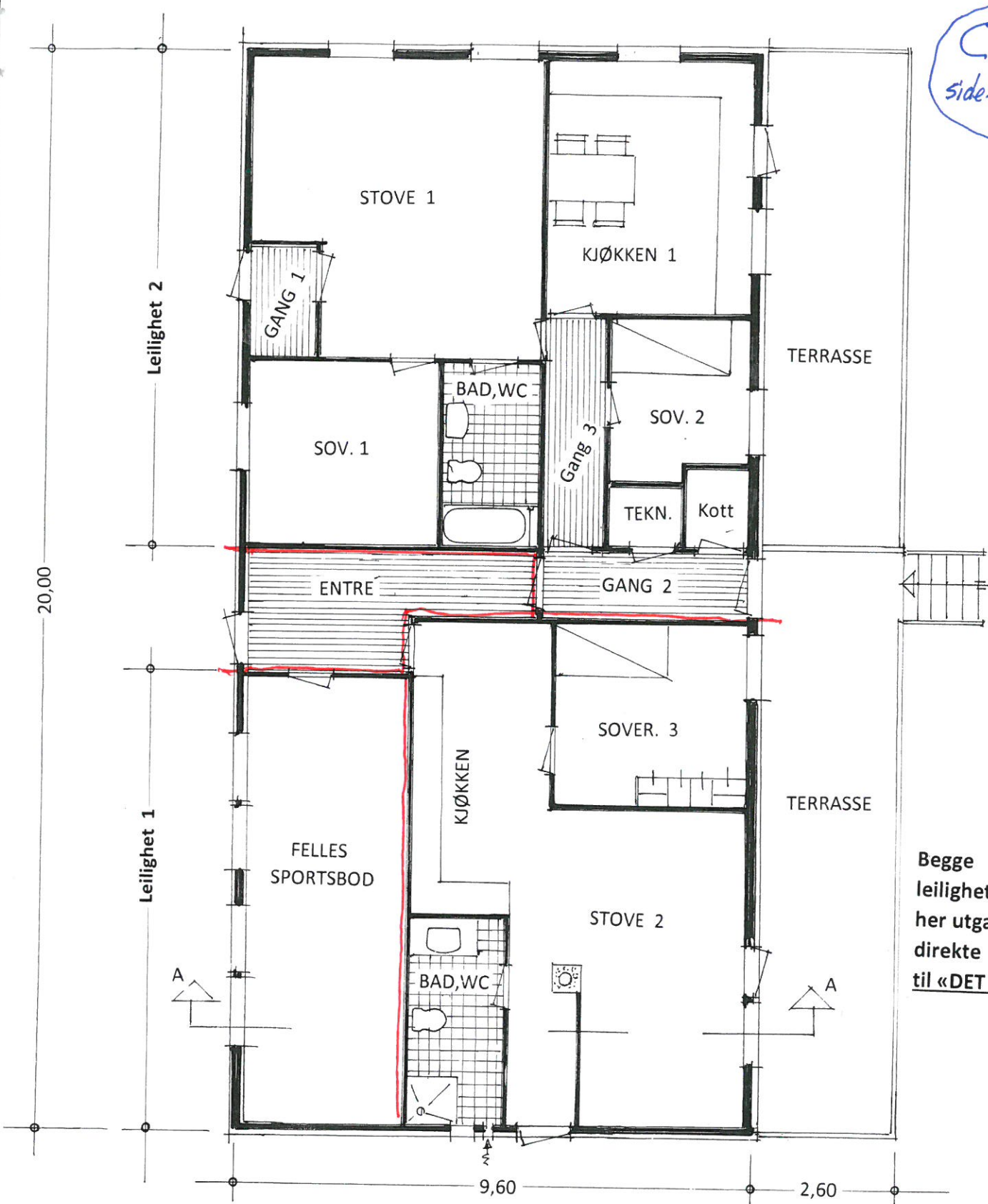

Begge leilighetene her utgang direkte til «DET FRI»

snitt : A - A

22°

2,40

Etasjeplan for eiendommen  
Gbrnr. 449/32 i Alver kommune  
Snitt - og Plan i Mål = 1:100

C-1  
side: 4 av 4



Fasade mot Riksvegen ( mot Nord-Aust)

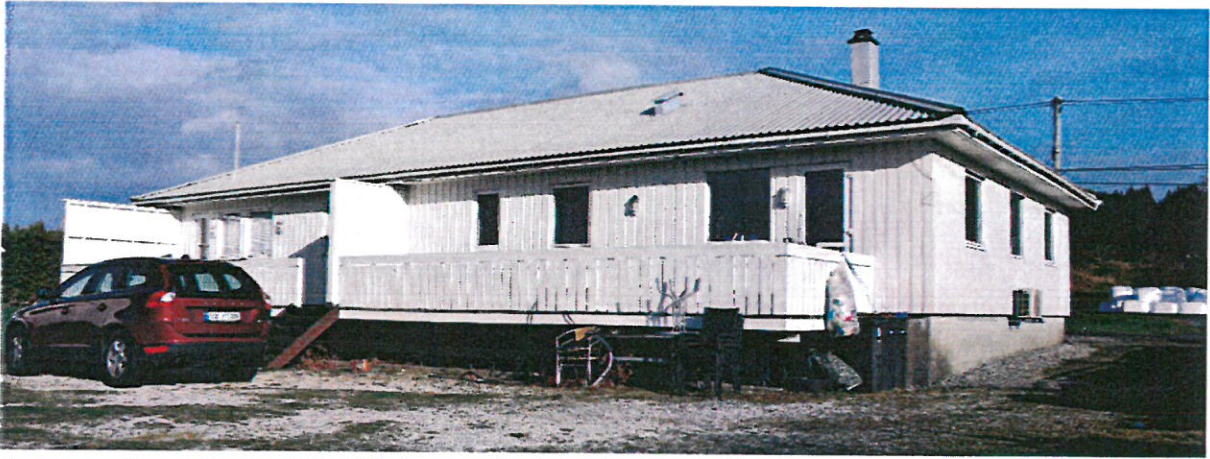

Fasade av langsiden mot Syd-Vest . Gavlfasade mot Syd-Aust



Gavlfasade mot Nord-Vest

NÅVÆRENDE FASADER PÅ RADØYVEGEN 1550, GBRNR. 449/37 I ALVER KOMMUNE