

## Arealbruk og eventuelle tomtegrenser

Tomtegrenser ved eventuell frådelling av tomt er vist med raud stipla strek :

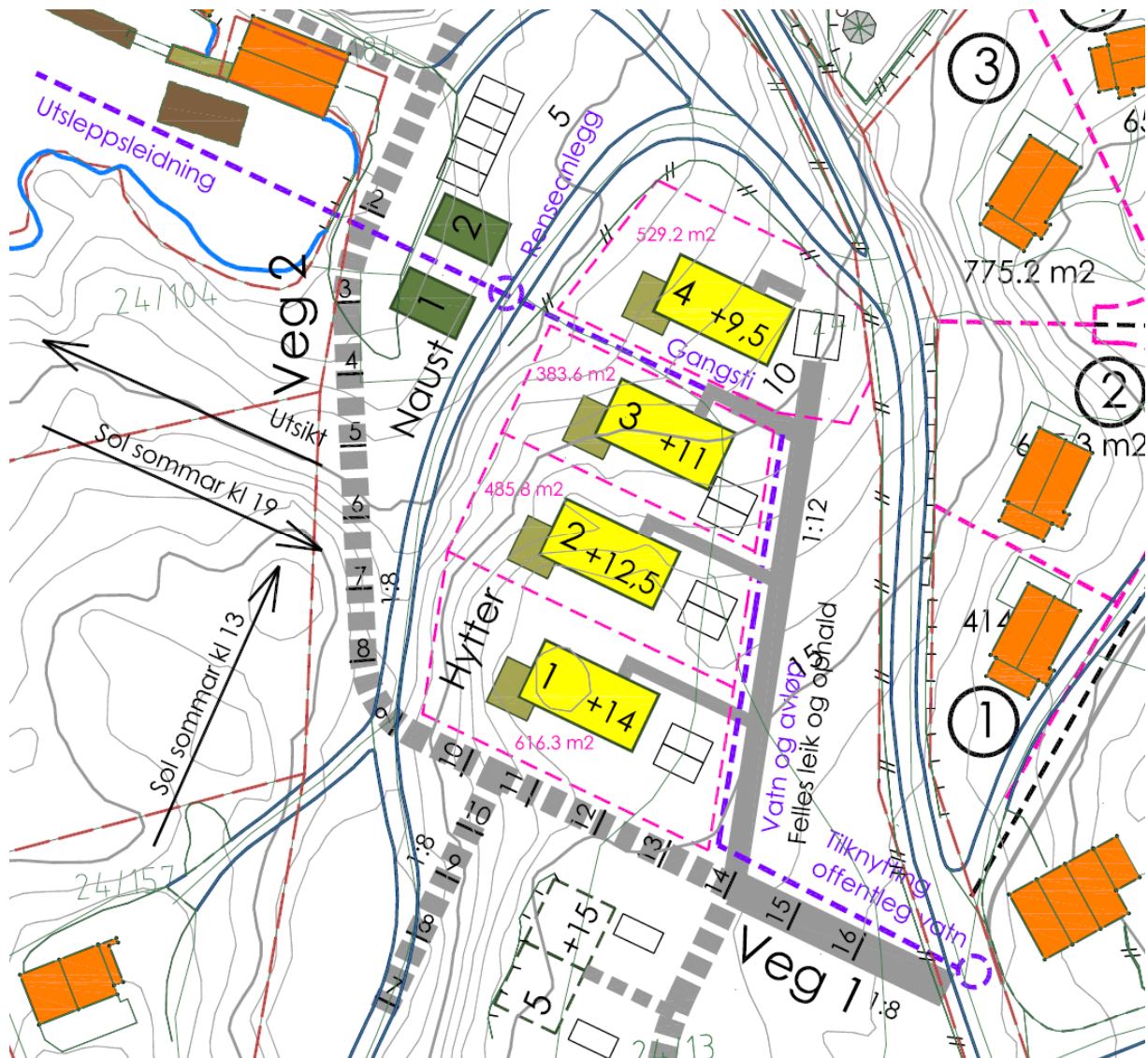

## VVA (veg, vatn og avløp)

Veg til utleigebustadene er vist med grå strek. Planlagt vidareføring er stipla. Nausta får i første omgang tilkomst frå eksisterande sjøveg. Vatn og avløp (fiolett stipla strek) følgjer felles veg inn til utleigebustadane

## Utnyttingsgrad

Tomt nr	Areal m2	Bygg og anlegg, m2			BYA	
		Bygg	Terrasse	Parkering	m2	%
1	616	98	20	25	143	23
2	486	98	20	25	143	29
3	386	98	20	25	143	37
4	529	98	20	25	143	27
SUM	2017	392	80	100	572	28

# Illustrasjoner



Kartunderlaget ligg her «flatt» (2D, kote 0), planlagde bygg er vist som enkle volummodellar (3D) løfta opp i planlagt høgde (over havet).

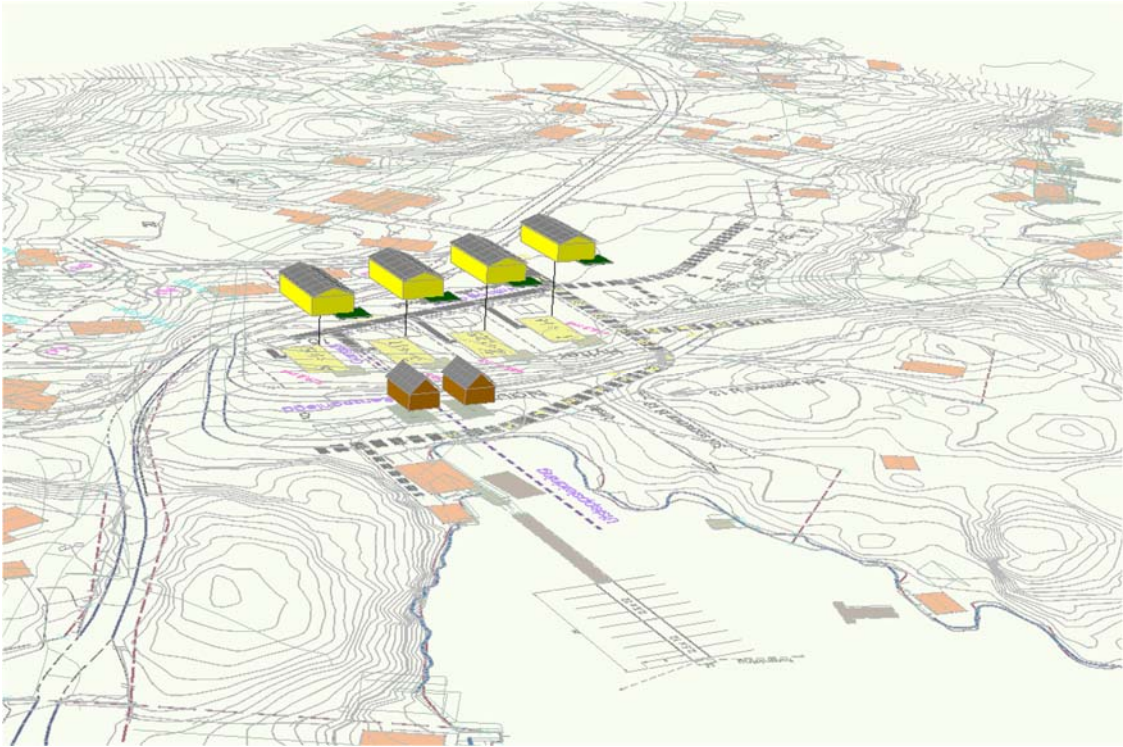

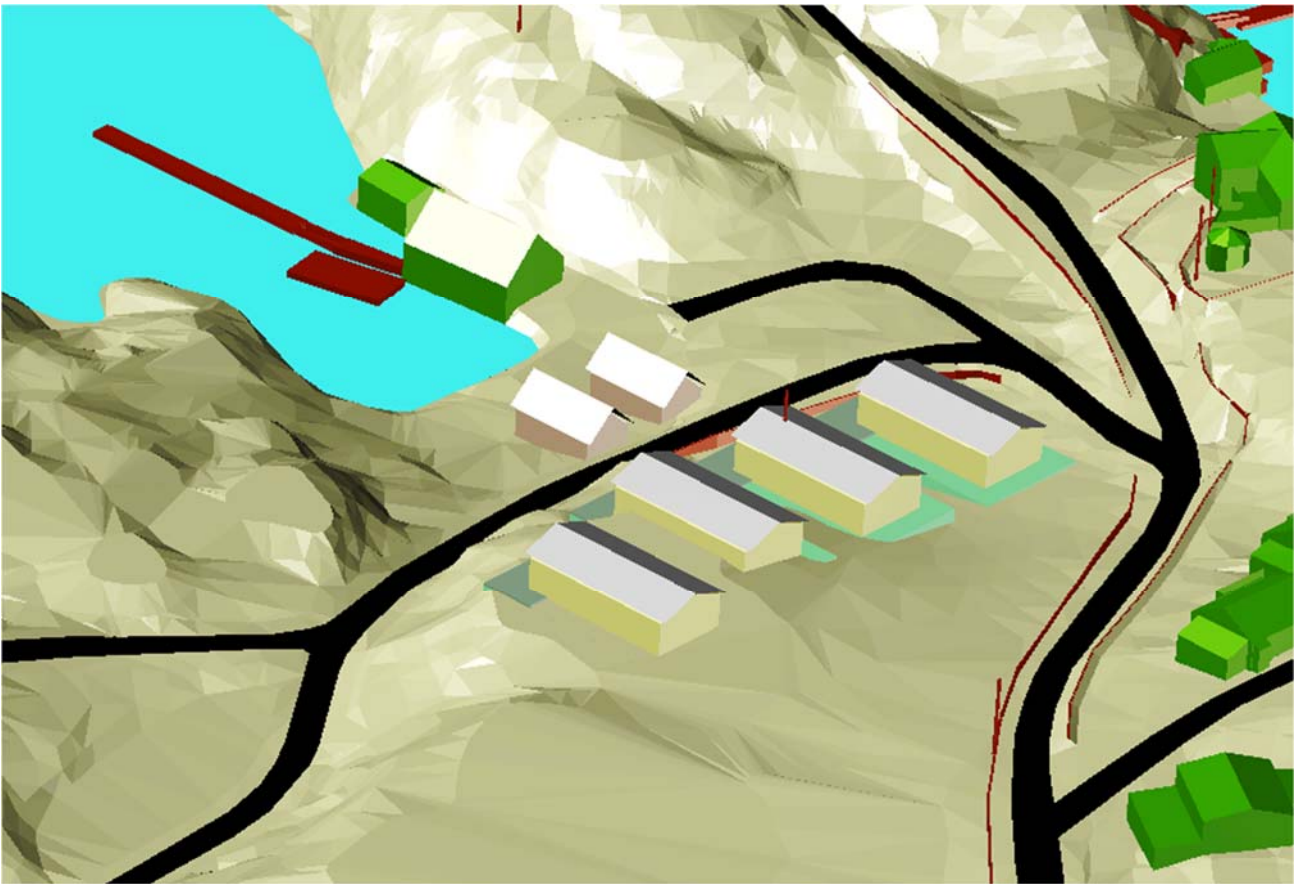
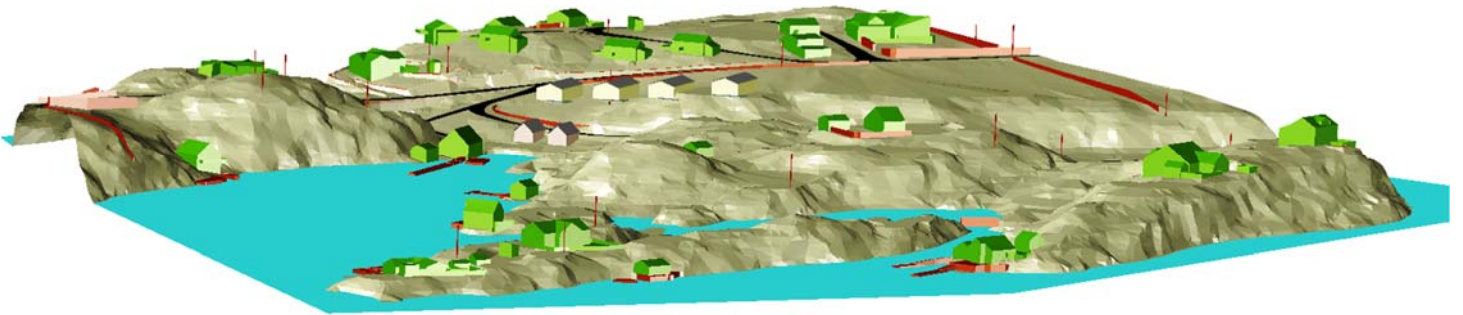
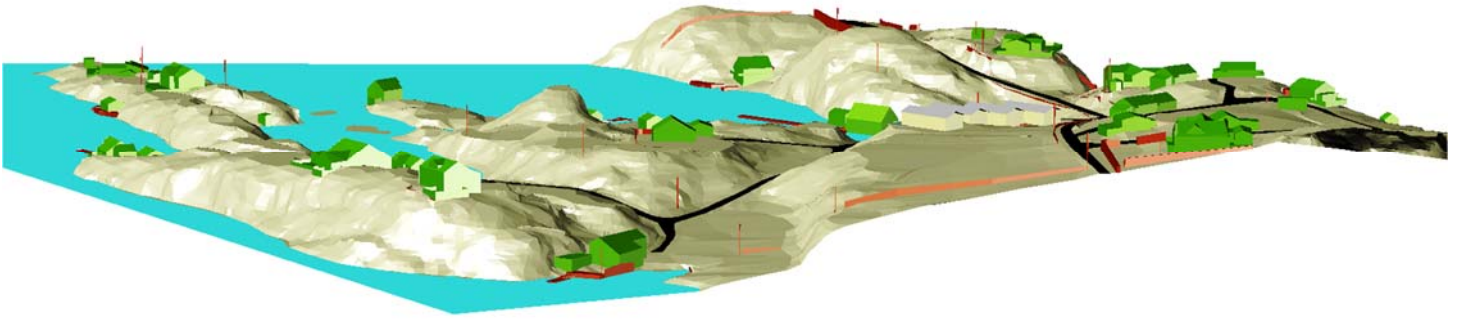



Byggjetomta må fyllast opp i nedre delen, her illustrert med eit fundamentvolum (lys grøn farge) lagt 2 meter utafor bygget på alle sider. Oppfyllinga vert 3 -4 meter i framkant av hus 3 og 4.

