

---

Vår referanse 2021/51426-2  
Dato 10.11.2021

---

NORCONSULT AS  
VESTFJORDGATEN 4  
1338 SANDVIKA

## Dispensasjon frå byggegrense - fv. 5312 - gnr. 316 bnr. 15 - Håtuftvegen - permanentet ledninger for vann og avløp - Alver kommune

Vi viser til søknad av 13.10.2021.

### Saka gjeld

Søknaden gjeld forlenging av leidningar for vann og avlaup permanent med minsteavstand på 32 meter frå vegmidte på Håtuftvegen. I tillegg er det søkt om å etablere mellombels avlaupsrensaneanlegg 36 meter frå vegmidte på fylkesvegen.

### Vedtak

Med heimel i veglova [§ 30](#) og [§ 34](#) gir vi dispensasjon frå byggegrensa mot fylkesveg 5312 for å legge vann- og avlaupsleidningar, og mellombels avlaupsrensaneanlegg på gnr. 316 bnr. 15 i Alver kommune.

### Vilkår for dispensasjonen

1. Tiltaket skal vera i samsvar med situasjonsplan, datert 07.10.2021.
2. Avstanden frå tiltaka til senterlina på Håtuftvegen skal vera minst 31 meter.
3. Dersom tiltaket vil føra til endringar i samband med tilkomsttilhøva for eigedomen, må det framleis vera opparbeidd tilstrekkeleg areal til å kunne snu på eigedomen for å unngå rygging på offentleg veg. Siktkrav til eigedomen si avkøyrslø må følgjast.
4. Tiltaka må ikkje brukast til andre føremål enn det dispensasjonen gjeld.
5. Det kan ikkje krevjast erstatning for skadar og ulemper som følgje av at innretninga ligg nær fylkesveg 5312.
6. Arbeidet må vera starta opp innan tre - 3 - år frå dispensasjonen er gitt, om ikkje fell dispensasjonen bort.

### Bakgrunn for vedtaket

Byggegrensene skal ta vare på trafikktryggleik, vedlikehald og drift av vegnettet, arealbehov ved ei eventuell utviding av vegen, og miljøet på eigedomane langs vegen.

Fartsgrensa på staden er 50 km/t og årsdøgntrafikk (ÅDT) er 150. Fylkesvegen er klassifisert til Haldningsklasse 4 jf. Rammeplan for avkøyrsløer og byggegrenser (2021 - 2024). Dette inneber at fylkesvegen har funksjon som lokalveg, og at vi til vanleg legg til grunn ei byggegrense på 15 meter ved saksbehandling av søknadar om dispensasjon. Etter ei samla vurdering av forholda på staden gir vi løyve til dei omsøkte tiltaka.

**Rett til å klage**

Ein kan klage på vedtaket, jf. forvaltningslova [§ 28](#). Informasjon om å sette fram klage, går fram av skjemaet [«Melding om rett til å klage over forvaltningsvedtak»](#). Fristen for å klage er tre veker frå vedtaket vart motteke. Klageinstansen er Klagenemnda for Vestland fylkeskommune. Send klagen til Vestland fylkeskommune, [post@vlfk.no](mailto:post@vlfk.no) eller Postboks 7900, 5020 BERGEN. Klagen vil bli sendt vidare til klageinstansen.

Du har rett til å gjere deg kjent med saka sine dokument, jf. forvaltningslova [§ 18](#).

Med helsing

Kari Elster Moen  
senioringeniør

Malene Utkilen  
rådgjevar

*Brevet er elektronisk godkjent og har difor inga handskriven underskrift*

Vedlegg

1 situasjonsplan\_Vedlegg\_E.pdf

**TRADISJONELL SLAMAVSKILLER LIGGENDE**

NRF nr.	Type <sup>1)</sup> m <sup>3</sup>	Våt- vol. m <sup>3</sup>	Std. diam. <sup>2)</sup> mm	Lengde mm	Høyde senter Inn/utløp mm	Std. diam. inn/utløp mm	Total høyde <sup>3)</sup> mm	Vekt ca. kg	Kammer- inndeling (m <sup>3</sup> )			Ant. halser
									1	2	3	
324 62 24	SLL 18,0	18,0	2400	4690	2250/2150	110/110	3130	950	13,4	2,3	2,3	2
324 62 24	SLL 20,0	20,0	2000	7300	1800/1700	110/110	2725	1000	15,0	2,5	2,5	2
324 62 24	SLL 20,0	20,0	2400	5160	2250/2150	110/110	3130	1000	15,0	2,5	2,5	2
324 62 24	SLL 24,5	24,5	3000	7045	1800/1700	110/110	2725	1150	15,4	2,7	2,7	2

**Liggende slamavskiller, 20 m3**

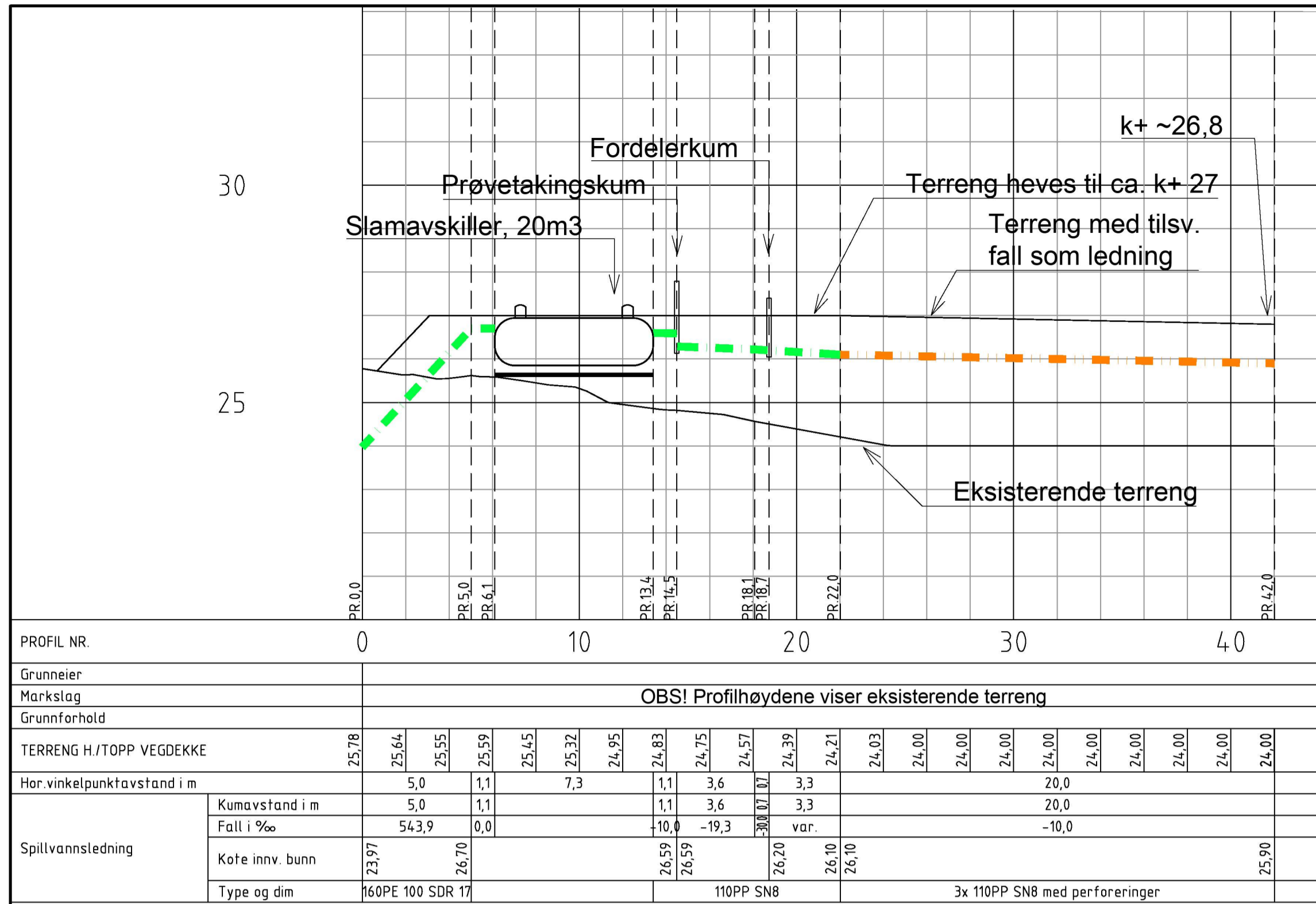
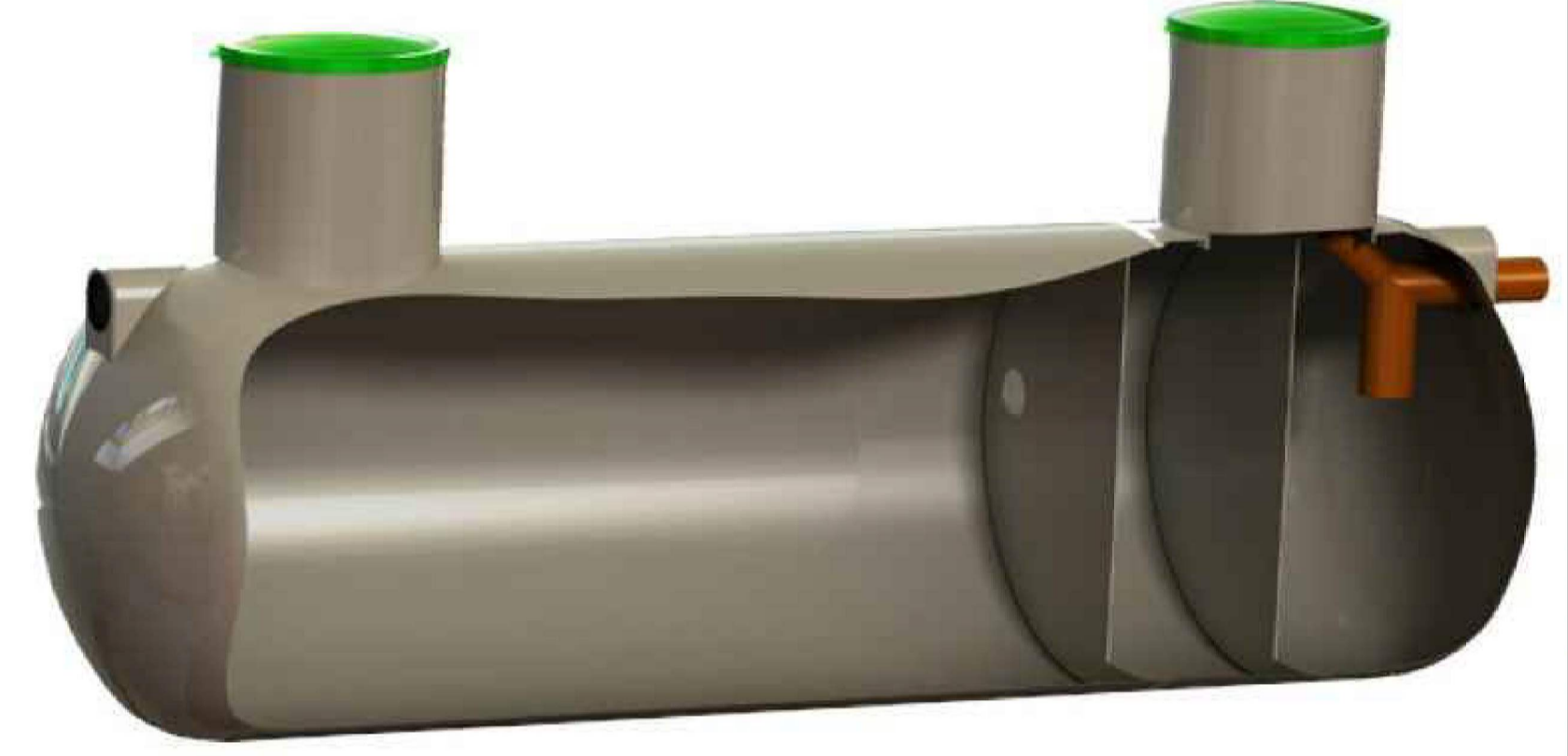

PROFIL NR.	0	5	10	15	20	25	30	35	40
PR.0.0									
PR.5.0									
PR.6.1									
PR.13.4									
PR.15.5									
PR.18.4									
PR.18.7									
PR.22.0									
PR.22.0									
PR.42.0									

TERRANG H/TOPP VEGDEKKE	25,78	25,64	25,55	25,59	25,45	25,32	24,95	24,83	24,75	24,57	24,39	24,21	24,03	24,00	24,00	24,00	24,00	24,00	24,00	
Hor.vinkelpunktavstand i m	5,0	1,1	1,1	1,1	1,1	3,6	3,6	3,3	3,3	3,3	3,3	3,3	3,3	20,0	20,0	20,0	20,0	20,0	20,0	
Fall i ‰	54,3,9	0,0																		
Kote innv. bunn	23,97	26,70																		
Type og dim	160PE 100 SDR 17																			

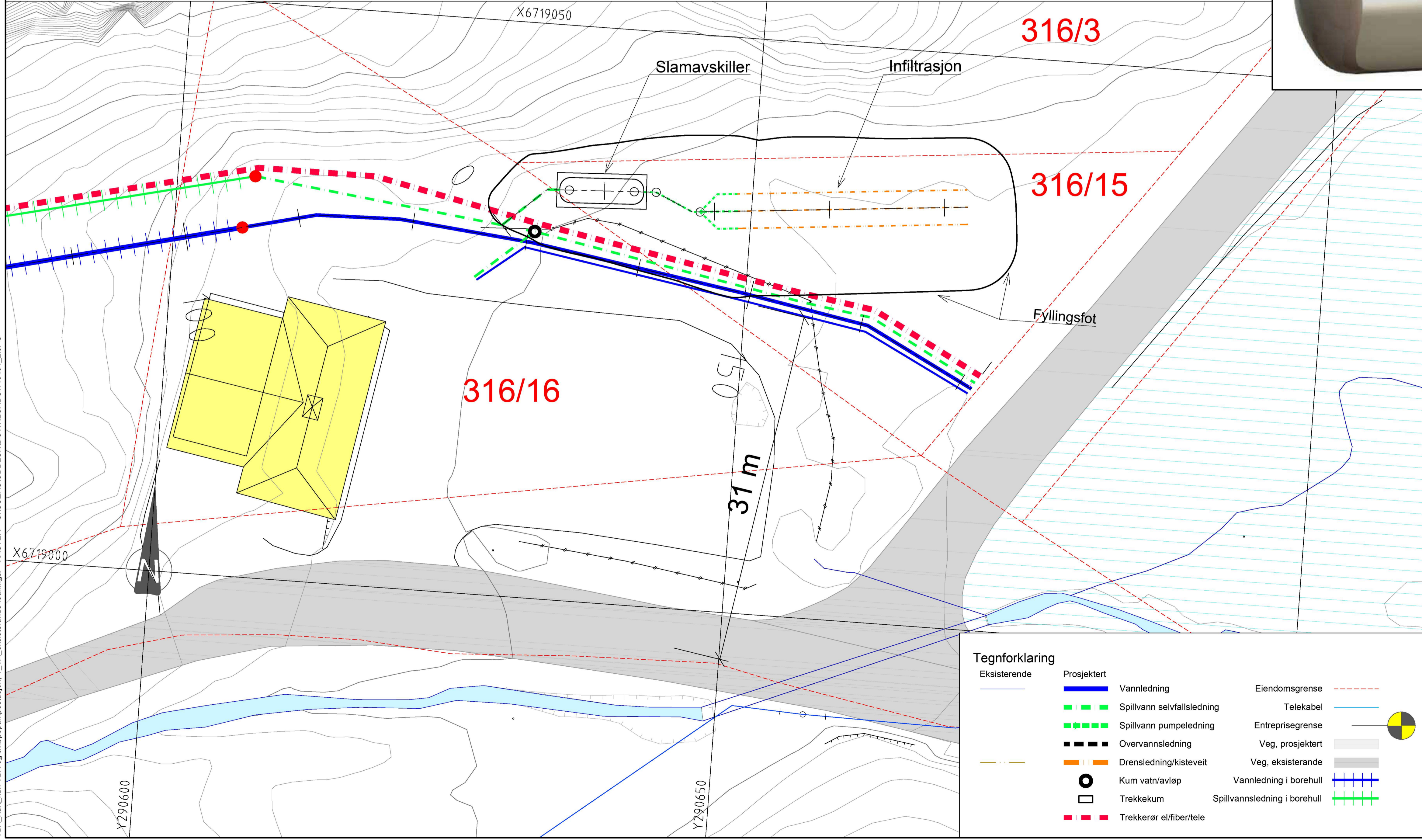

**Tegnforklaring**

	Eksisterende		Prosjektert		Vannledning		Eiendomsgrense
					Spillvann selvfallsledning		Telekabel
					Spillvann pumpeledning		Entreprisegrense
					Overvannsledning		Veg, prosjektert
					Drensledning/kisteveit		Veg, eksisterende
					Kum vatn/avløp		Vannledning i borehull
					Trekkekum		Spillvannsledning i borehull
					Trekkerør el/fiber/tele		

Rev.	2021-10-07	For godkjenning hos bygningsmyndigheter	OddLun	JIN	JIN
Date		Beskrivelse	Utarbeidet	Fagkontroll	Godkjent
Dette dokumentet er utarbeidet av Norconsult AS som del av det oppdraget som fremgår nedenfor. Opphavsretten tilhører Norconsult AS. Dokumentet må bare benyttes til det formål som oppdragsavtalen beskriver, og må ikke kopieres eller gjøres tilgjengelig på annen måte eller i større utstrekning enn formålet tillater.					
<b>ALVER KOMMUNE</b>					Målestokk (gjelder A1) <b>1:200; 1:100</b>
<b>Meland vassverk</b> <b>Enterprise L2   Grasdal</b>					
Situasjonsplan Grasdal Plan- og profiltegnning					
Norconsult		Oppdragsnummer <b>5173421</b>	Tegningsnummer <b>Z-78-231</b>	Revisjon <b>E01</b>	

X:\norconsult\Bergen\5173421\TIA\KIFIL\A1-5173421\_Z-78-231.dwg - OddLun - Plottet: 2021-10-07 09:38:15 - LAYOUT = Z-78-231 - XREF = 5173421\_VA\_VEG\_Teknikkløsing\_5173421\_T\_GEOM\_skrivar\_5173421\_T\_GEOM\_T\_kart\_20\_sjebotn\_Meland\_VBA\_Kart\_kum\_VBA\_og\_avløpspumpestasjon\_T\_VA\_eksisterende-ledninger - PÅSTENER = C:\USERS\ODDLUN\DOWNLOADS\144444\_2.JPG