

**MÅLEBREV**  uten grensejustering  
med grensejustering

Kommune
<b>Lindås</b>

J.nr.
127/1999
Målebrev nr.
Evt. midl. forretning, dato, ref.nr.

**Målebrev over**

	Gnr.	Bnr.	Festenr.
<b>Eiendom</b>	172	163	
	Bruksnavn/adresse HOPLAND 5912 SEIM		
<b>Areal</b>	1105 m <sup>2</sup>		

Dagbokstempel
---------------

**I henhold til delingsloven av 23. juni 1978 er det holdt følgende forretning**

<b>Dato for forretningen</b>	14.01.2000
<b>Rekvirent</b>	LEIF TVEIT
<b>Bestyrer</b>	EINAR RYDLAND
<b>Forretning</b>	GRENSEJUSTERINGN MELLOM GNR. 172 BNR. 163 OG GNR. 172 BNR. 81 OG 94 AREALET SKAL NYTTAST TIL Å BEDRE AVKJØRSEL TIL GNR. 172 BNR.163 DET NYE MÅLEBREV PÅ GNR. 172 BNR. 163 ERSTATTAR TIDLIGERE TINGLYST MÅLEBREV. TINGLYST 09.12.97 DAGBNR. 8660

**Underskrift**

Sted	Dato	Underskrift	Underskrift
ISDALSTØ	01.02.2000		

**Tinglysing**

Dagbokstempel	Tinglysingsstempel
---------------	--------------------

**Påtegninger (rettelser o.l)**

--

# Protokoll for kartforretning

Prot. side / av sider: 1 / 1  
 Dato: 12.7/99

Det har vore halde kartforretning på følgjande eigedom:

Eigedom	Adresse, bruknamn	Gnr.	Bnr.	Festetid
	5912 Seim, Hoplund	172/81-94		
	Føretninga/gjeld	Parsell		
	Grøntjostøy			
	Rekvirert (L. nr.)	Føretningssjeldato		
	Leif. Tveit	10.11.1999		
Forretninga vert halde	Dato/tid	Stad		
	17.01.2000 0930	På eigedomen		

## Til styraren:

Generelle opplysningar	Namnet til styret	Varslingsrute (til partane)	
	E. Rydland	Skuffly	
	Evt. midler- fribg. føretning	Fleire bruks- nummer i føretninga	Fleire parsellar i bruks- nummeret
	<input checked="" type="checkbox"/> Nei <input type="checkbox"/> Ja	<input type="checkbox"/> Nei <input type="checkbox"/> Ja	<input type="checkbox"/> Nei <input type="checkbox"/> Ja
Heimels- havar	Namn	Adresse	
	Leif Tveit	5912 Seim	
Kjøpar/ leslar	Namn	Adresse	
	Geir Seim	5912 Seim	

## Partar

Gnr./Bnr./Festetid	Partstilling	Namn	Frammate (kvittering)

## Forretninga

Løve gjeve	<input type="checkbox"/> Av bygningsrådet <input type="checkbox"/> Etter delegasjon	Dato	Sak nr.
Opplysningar om føretninga	Krevde frasegner		
	Servitutlar, som kviler på arealet føretninga omløftar (og som kom fram under føretninga)		
	Framlagde dokumentar (dokumentasjon av fullmaktsforhova)		
	Inngåtte avtalar, grenseskildring, grensamerking (gammel og ny) etc. - sjå bakside		

## Måleprotokoll

Måledato	Målt av	Ret

Grensene etter jurløy mellom 172/163 og 172/81 og 94 er  
 merket med gul farge på protokollen og nedsett 1. bolt: fjell  
 nr. 1 og 1. ny 4. jordmerke nr. 2. Denne linja er skiltet tidligere  
 langsgjort gjennomløp mellom omtrentlige boler. Den nye linja går fra  
 punkt 1 til punkt 2 og videre til krysset av linjen mot  
 172/8. Dette punkt er gummibolt. Partene er enige om dette

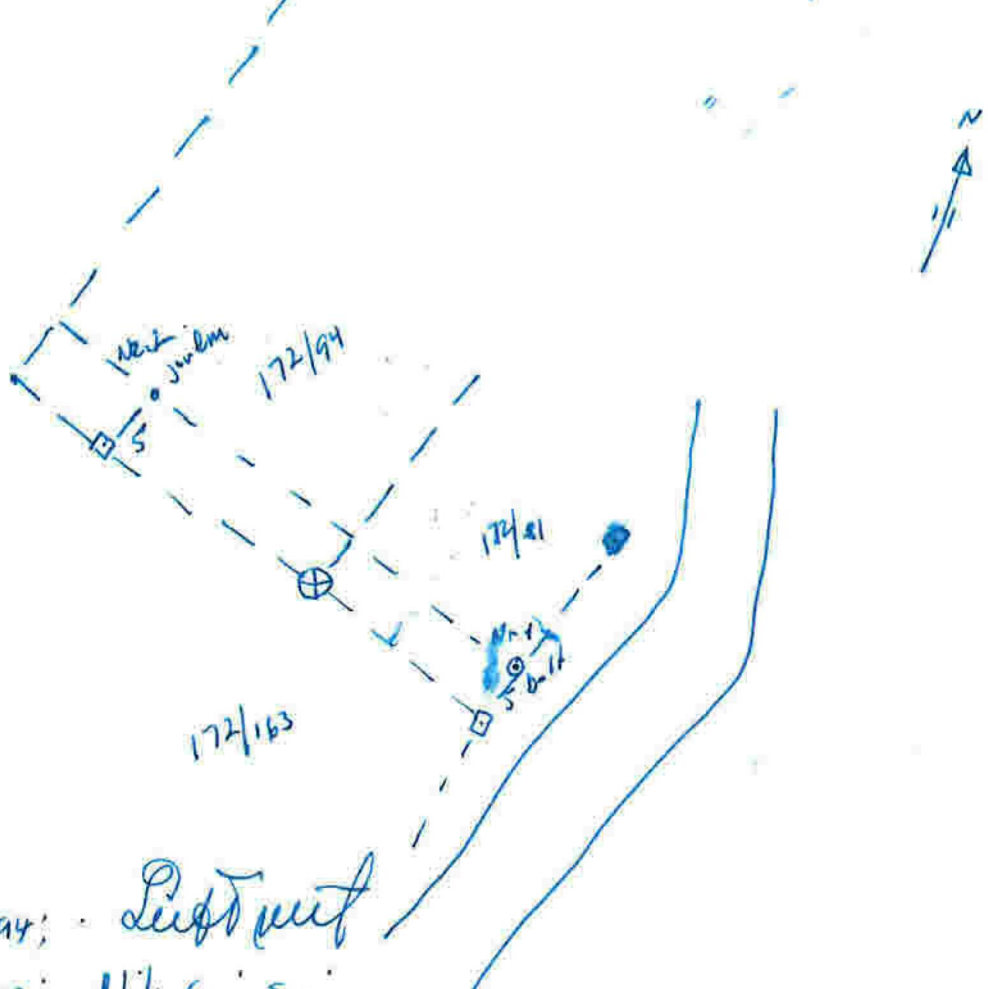

Klein: 172/81-94: Lieftvert  
 Kjøper: 172/163: Nils Geis Seim

**Underskrifta til styraren**

Eg stadfestar at protokollen er i samsvar med gjennomføringa av forretninga og dei faktiske tilhøva i marka.  
 Innhaldet i protokollen er gjort kjent for alle som var møtt fram.

Stad <u>Hoplund</u>	Dato <u>14.1.2000</u>	Underskrift <u>Ann Bjelland</u>
------------------------	--------------------------	------------------------------------

Gnr	Bnr	Festnr
172	163	
Representasjonspunkt		
X 291856	Y -42743	Z
Kartblad	X	Landsnett
AG061-1-11		
Målestokk	Areal	
1:500	1105 m <sup>2</sup>	

# MÅLEBREVKART

Jnr
127/1999
Målebrev nr

PUNKT	X	Y	SIDE	RADIUS	MERKING
A 585	291880.68	-42729.49	5.01		Markmålt grensepkt.
B 1	291875.71	-42728.84	5.04	95.00	Godkjent grensemerke
C 8	291870.70	-42728.31	22.98		Godkjent grensemerke
D 7	291847.85	-42730.74	9.30	95.00	Godkjent grensemerke
E 6	291838.66	-42729.37	21.09		Godkjent grensemerke
F 5	291829.78	-42748.50	33.41		Godkjent grensemerke
G 4	291861.15	-42760.00	5.00		Godkjent grensemerke
H 466	291858.89	-42764.46			Markmålt grensepkt.
I 582	291865.30	-42762.65			Godkj. Jordmerke.
J 581	291879.92	-42731.14	1.82		Godkj. Fjellbolt.

