

355/46

Dagbok nr.

05761 - 5.7.72

Hordaland

15 APR. 1972

# Skyldskifte

HORDALAND  
SKRIVAREMBETE

landbruksselskap

Hør - dag den 9/10 1971 heldt me underskrivne, som er oppnemnde av lensmannen, skyldskifte på garden Skjelanger  
 gr.nr. 55 br. nr. 4 med skyld mark 1.82 i Meland herad.  
Peders H. Skjelanger har kravt skyldskifte og har grunnboksheimel til eigedomen.<sup>1)</sup>  
 Oppnemninga av skyldskiftemennene ligg ved. Dei har gjeve skjønsmannslovnad så nær som<sup>2)</sup> Alle.

Ved tenesta møtte Peders M. Turebo Jens B. Skjelanger Pedred Kaarbo  
 Av partane<sup>3)</sup> Peders H. Skjelanger  
Peder H. Skjelanger  
 Av grannane<sup>3)</sup> Johannes N. Skjelanger  
 Til formann vart vald Pedred Kaarbo

Opplysningar om den/dei part/partar av eigedomen som er fråskild:

1. Vidd: Dyrka jord ..... dekar, naturleg eng og kulturbeite ..... dekar, produktiv skog ..... dekar, anna vidde ..... dekar — i alt 2.4 dekar.

2. Grensene<sup>4)</sup> til den/dei fråskilde part/partar: Den fråskilde part ligg i Skarhaugane, og tek til ved kors i ein stor jøbbfast stein i skiftet mellom br. nr. 4 og br. nr. 15 og går 56 m. i nordvestleg retning til kors i berg, Videre 34 m. i nordøstleg retning til kors i berg, Videre 19 m. i sølleg retning til kors i berg, Derfrå i sydleg retning 53 m. til kors i berg og vidare 44 m. i vestleg retning til utgangspunktet. Den fråskilde part kjem ikkje i berøring med skovloven.

- 1) Utan at den som har kravt skyldskifte har grunnboksheimel, eller det er sagt dom for at han eig den fråskilde eigedomen, kan ikkje skyldskiftet godtakast til tinglysing. (§ 1 i lov om skyldskifte.)
- 2) Er det nokon av skyldskiftemennene som ikkje har gjeve lovnad som er nemnt i § 20 i lov nr. 1 frå 1917, skal han før tenesta tek til skriva under ei fråsegn med denne ordlyden: «Eg lovar at eg i alle sakar vil gjera tenesta mi som skjønsmann samvitsfullt og etter beste overtyding ..... den ..... 19..... (underskrift.) Denne fråsegna skal sendast til sorenskrivaren saman med skyldskiftedokumenta.
- 3) Er det nokon av grannane eller partane i skyldskiftet som ikkje møter, må ein her skriva om det er prøva at dei er varsla. Like eins om det er grannar ein har funne det uturvande å varsla (§§ 2 og 8 i skyldskiftelova).
- 4) Sjå §§ 3 og 8 i skyldskiftelova. Ein skal ikkje skriva grensene mot granneeigedomen utan at eigaren er til stades og samtykkjer i det som vert skriva. Har nokon av partane kravt at skyldskiftemennene skal avgjera sjølve markeskilet, samstundes med skyldskiftet, (§ 7 i lova), må dei her skriva det som trengst. Det må ikkje skipast bruksrett eller servitutt i skyldskiftet, utan at heftet er vedteke skriftleg av den som har grunnboksheimel til den eigedomen heftet gjeld (§ 5 i lova).



Går til ..... jordstyre.

Fråsegn frå jordstyret:

~~Frådelinga vert tilrådd.~~

Eidsvåg, den 14/4 19. 72.

*Marve Skjelvand*  
formann

*Jakob Niseth*  
sekretær

Går til ..... Hordaland ..... landbruksselskap.

Fråsegn frå fylkeslandbruksstyret:

....., den ..... 19.....

formann

fylkeslandbrukssjef

Godteke til tinglysing ..... 19 .....

Tinglyst .....

Den/dei fråskilde part/partar har fått gr.nr. 55 br.nr. 46

For tinglysing kr.....

Vedlegg: Samtykke fra Hordaland landbruksselskap dat.5/6-72  
fotostat av samtykke fra Meland jordsyre dat.12/4-72  
og samtykke fra Meland bygningsråd dat.25/6-70.

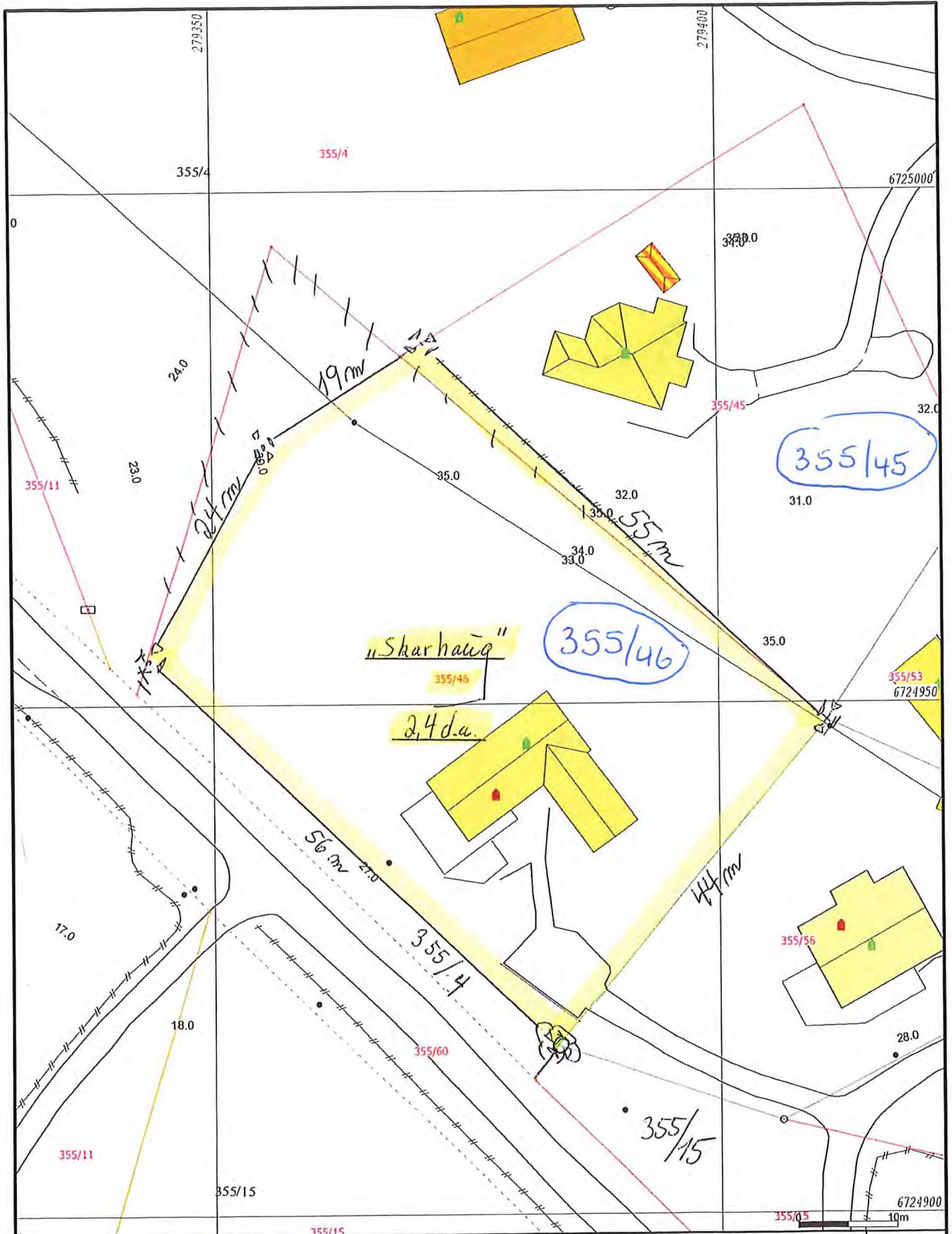

- |                        |                 |                         |
|------------------------|-----------------|-------------------------|
| Målte Grenser          | Våningshus      | Tomteomriss.            |
| Registrerte Grenser    | Større bustader | Kross i fjell.          |
| Udefinert grenser      | Hytte/feriehus  | Kross i jordfast stein. |
| Terrengmålte grense    | Garasje/uthus   |                         |
| Konstruert grensepunkt | Industri/lager  |                         |
| Bolig                  | Andre bygg      |                         |
| Bustad m/leilighet     |                 |                         |
- Beliggenhet og høyder må oppfattes som orienterende.  
 Koordinatsystem: UTM(EUREF89) - SONE 32 (EPSG:32632)  
 Høydesystem: (EPSG:)



Alver kommune  
Kart og Oppmåling

Grunnkart.  
"Prinsipp-skisse."

Dato: 2021.10.15  
Sign: SSO

G.nr. 355, b.nr. 46.  
S. Solberg

N

Målestokk  
1:500