



Tippetue Arkitekter AS  
Sandviksbodene 5  
5035 BERGEN

Referanser:  
Dykkar:  
Vår: 21/5046 - 21/79895

Saksbehandlar:  
Anne Lise Molvik  
anne.lise.molvik@alver.kommune.no

Dato:  
12.12.2021

## Svar på førespurnad om vidare prosess - gbnr 212/132 Eikanger Øvre

Vi viser til dykkar skriv datert 01.11.2021 som gjeld oversikt godkjende tiltak på gbnr 212/132 og planlagt framdrift.

Gitt rammeløyve datert 02.10.2015 gjeld etablering av infrastruktur og planering av delfelta KBA1 og KBA2. Det er gitt igangsetjingsløyve for arbeidet i vedtak datert 02.10.2015, 11.03.2016 og 18.01.2018. Arbeidet som er godkjend i rammeløyvet må avsluttast. Det kan ikkje gjevast mellombels bruksløyve eller ferdigattest for tiltak som er godkjend etablert på areal som er godkjend planert i gitt rammeløyve før det ligg føre mellombels bruksløyve eller ferdigattest for planering og nødvendig infrastruktur for det aktuelle arealet.

Kart som viser godkjend tiltak

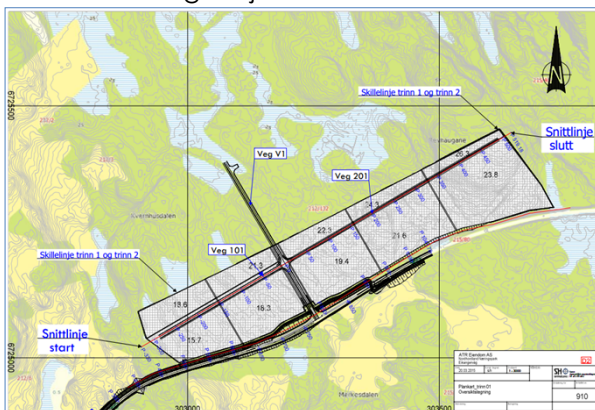

Kart som viser tiltak som det er gitt MB for

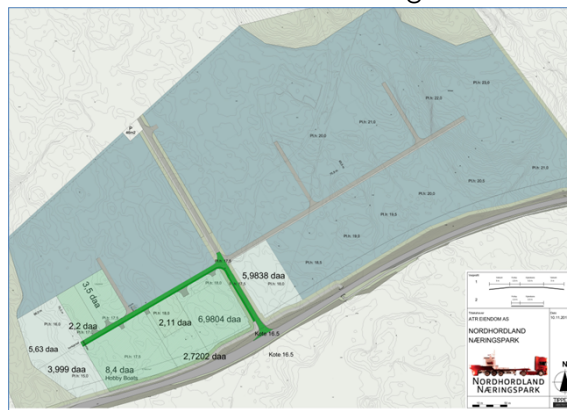

Inntil alt arbeidet som er godkjend etablert i rammeløyvet er ferdig vert det berre gitt mellombels bruksløyve for tiltaket. Vi tilrår at KBA1 og KBA2 vert behandla som ei sak vidare. Dersom ein ønskjer å få ferdigattest for KBA2 kan ein endra gitt rammeløyve til berre å omfatta dette delfeltet og infrastruktur knytt til avkøyrsløse, fortau og VA-anlegg, KBA1 må så inngå i ny søknad om rammeløyve. Tiltak på nye delfelt KBA3 og KBA4 må inngå i ny søknad om rammeløyve.

Ved innsending av nye søknadar må det gjerast greie for status på godkjende tiltak og rekkefølgekrav.

Vi viser elles til vårt skriv datert 16.09.2021.

Ta gjerne kontakt ved spørsmål.

Med vennleg helsing  
Alver kommune, Plan og byggesak

Are Frøysland Grande  
Avdelingsleiar

Anne Lise Molvik  
Rådgjevar

*Dette dokumentet er elektronisk godkjent og har difor ingen signatur.*

**Kopi til:**

Atr Eiendom AS

Sandviksbodene 5

5035

BERGEN

**Mottakarar:**

Tippetue Arkitekter AS

Sandviksbodene 5

5035

BERGEN