

Annek Fammestad 11
Gbnr 24/66 i Alver kommune
Målestokk 1:50
26.11.2021

E-3

LINJENS KONT.
INGENJØR KRO
02075 24
Arkiv nr.

FOTOGRAFERT

Godkjennes for innsending til Husbon
forpliktes for bankes under
anvisning til folketingsiv av 18. 08/1911
Statens Distriktsarkitekt
for Vestlandet

A. Nyquist

REKVISITMA DEN
1911
LINDHOLMSSRÅD

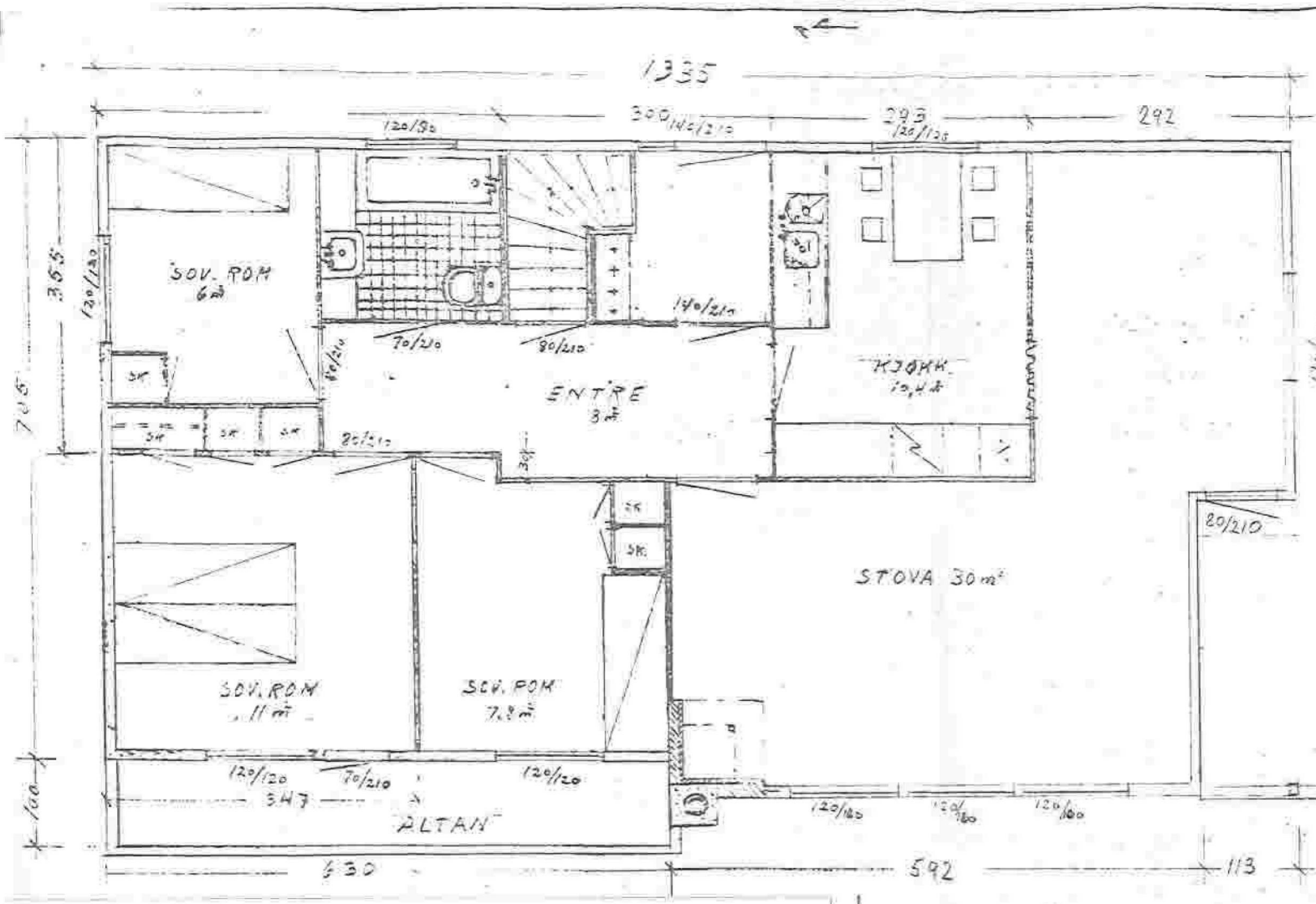

PLAN AV 1. HØGDA BUSTADRUS	Målestokk	Tegn
	1:50	Trac. Kfr.
Ersattning for:		
JOSTEINHJELMVEIT 5146 DALSGREND		

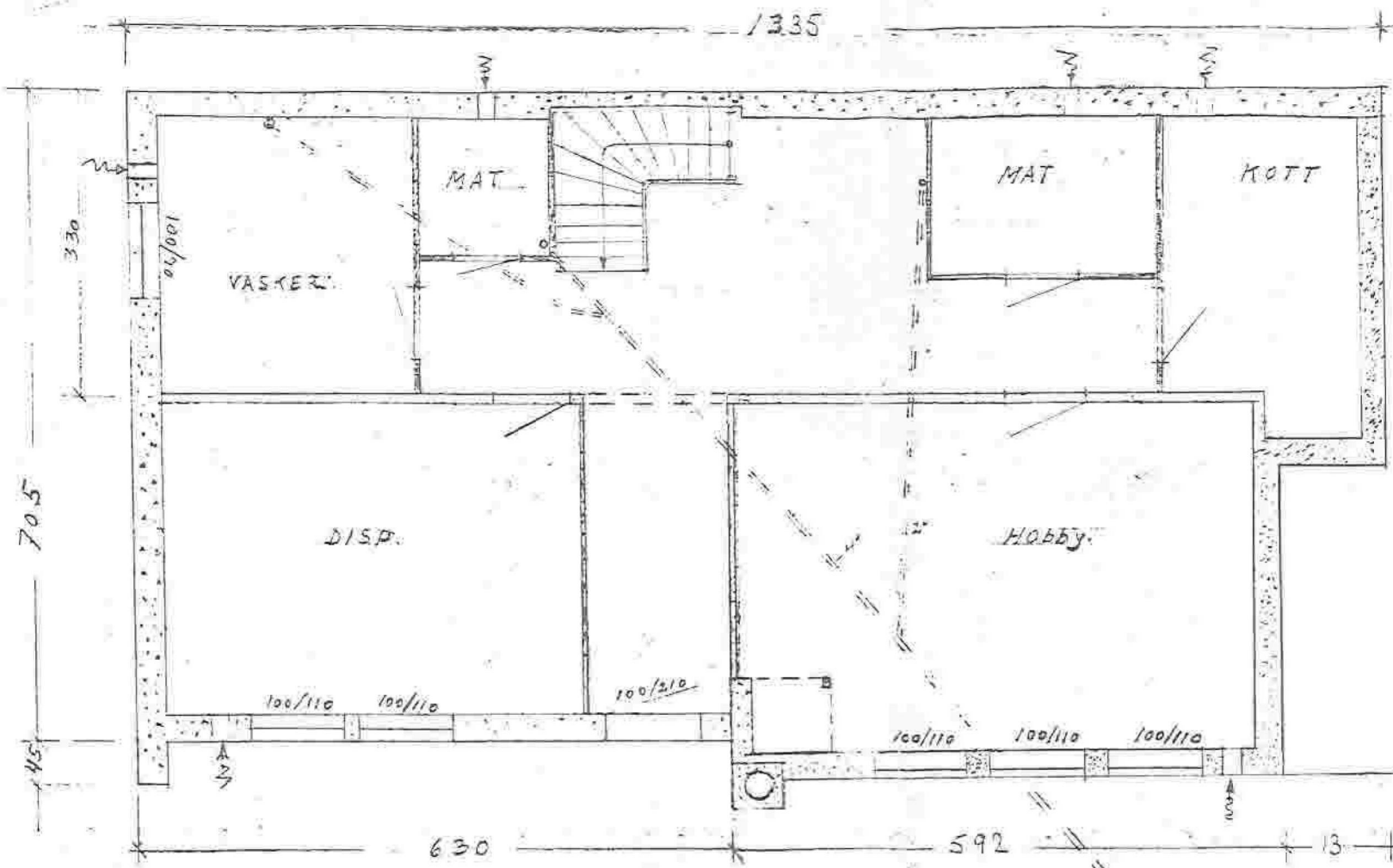

E-4

LINDA
INGENI
02071

Arkiv nr
Statens elektriskarkitekt
Sak nr

FOTOGRAFERT
410

Godkjennes for kassett
- og fæppliktaene for
hørfyllesing til folgeret
Statens Dist
for Ves

L. S. Høy

HANDEMA DEN
7. JUNI 1975
LINDA EYSGINGER

PLAN AV KJELLAR
- BUSTADHUS

JOSTEIN HJELMTEIN
5146 DALSBREND

E-5

LINDAS KOMMUNE
TEKNISSJØNE
INGENIØRSKAPET
02075 24.1074
Arkiv nr. *24*

FOTOGRAFERI

BRANDSAMA GEN
T. 10. 1911
BYGGERI OG VESTLUND

Geuljensan for Kjøretøier til Strømløst
og for Kjøretøier for hestene, med
bærende til Julegæstevær 18. Okt. 1974
Stasjons Distriktskontor
for Vestlandet

A. Hoffmann

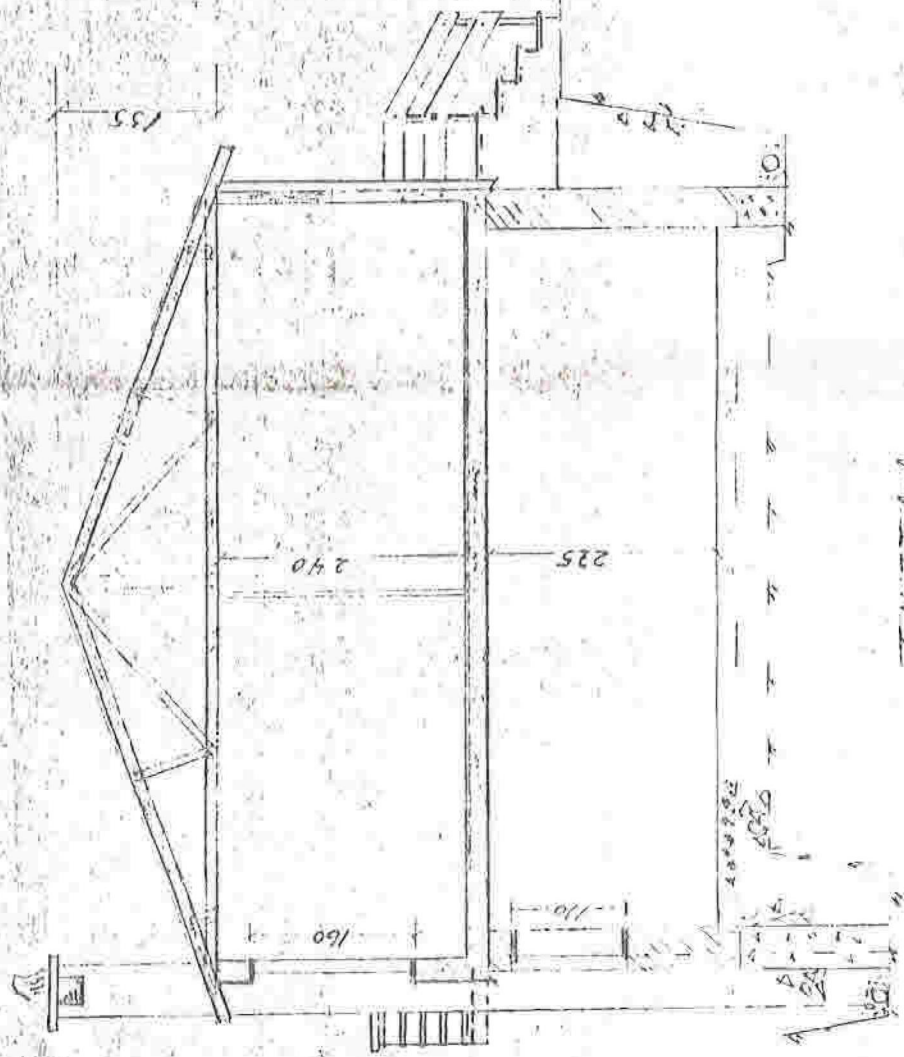

SNITT-A

Målestokk	1:50	Tegn	R. Hoffmann
			Tras
Energiklasse		Kf	
SNITT		JOSTEIN HJELMVEIT	
BUSTADHUS		5146 DAINSGEND	

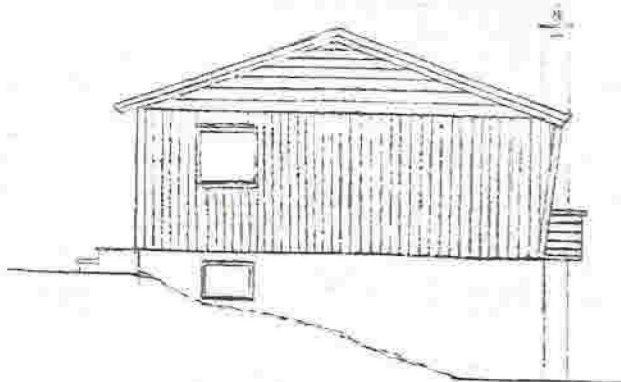

NORD

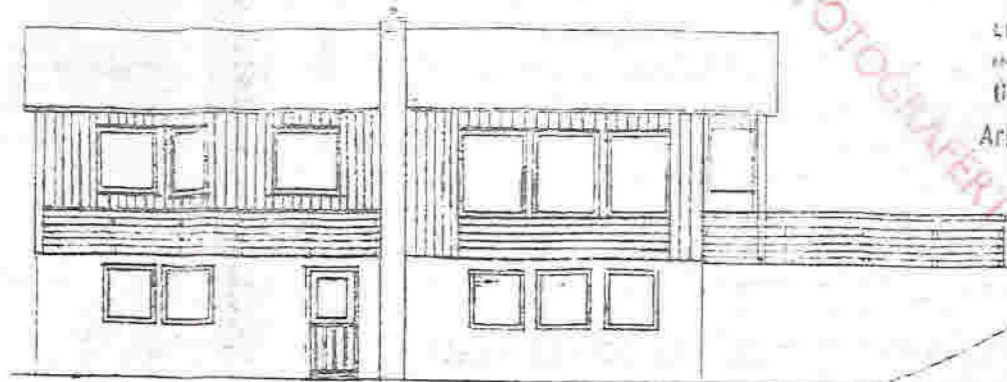

VEST

FOTOKOPIERET

LINDAS KOMMUNE
KOMMUNEN
INGENIØRKONTORET
08075 13.1074
Arkiv nr. *11*

Godkjennes for lånsaknad til Husbanken
- som forpliktelse for banken under
henvisning til folgebok nr. 18.3.1.1574
Statens Distriktsarkitekt
for Vestlandet

B. Hoffjiland

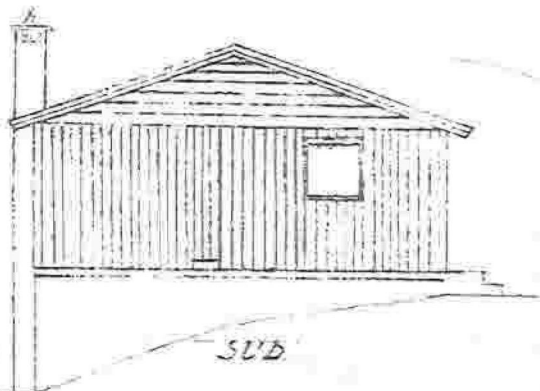

SUD

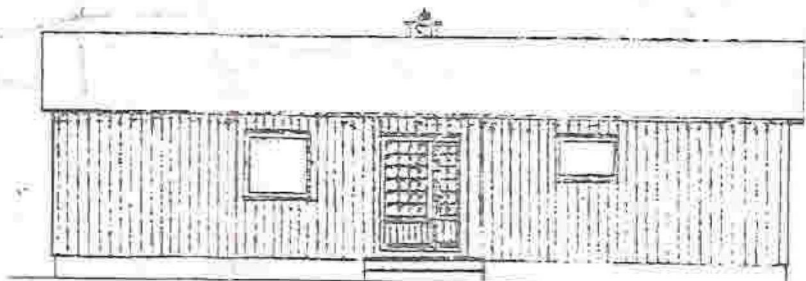

AUST

HANGAMA DEN
1.0.1973
LINDAS BYGNINGSRÅD

FASADE BUSTADHUS	Målestokk 1:100	AA. Utv. 1/100
	JOSTEIN HJELMTVETT EINE DALSGREND	