

MEL. ...
 157392, DS 313/2015
 7-1-15
 TJE
 95007432 AT
 1-66

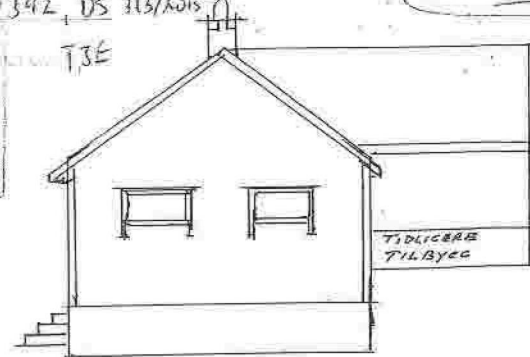

ET

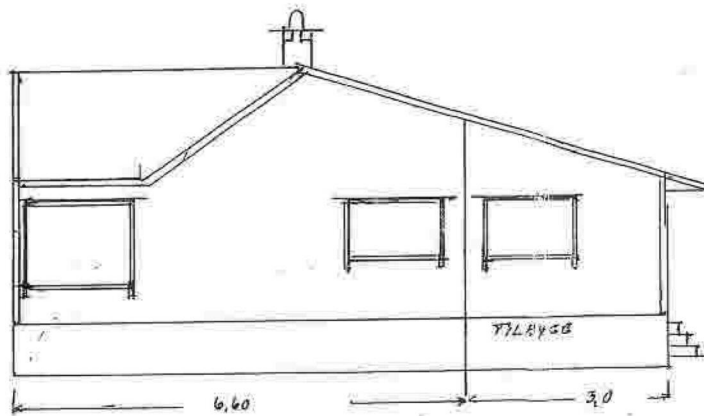

MOT SYD

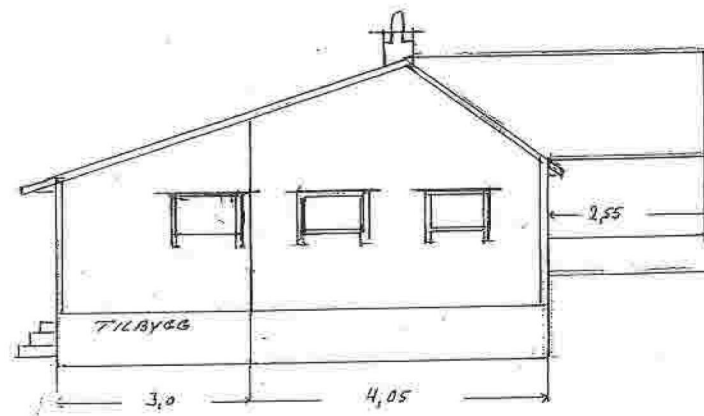

MOT NORD

Godtjeka ... 26.19.95
 Furlari Bygn. rådhandssamling
 TEKNISK SJEF

Dimensjonering osv mått. bli som tidligere byggverk.

Dato	Konstr./Tegnet	Tracé	Målestokk	Tilbygg 3,0 x 9,30	
Kontroll	Stand.kontroll	Godkjent	1:75	= 24,9 kv	
TILBYGG FOR				Erstatter for	Erstattet av
Rolf TRONSTAD, SOLVANG GR.NR1					
Be.NR 66					
Henviing			Beregning		

Forlenging av bygg,
som det søkes om
November 2021

Opprinnelig hus, som bygget iht.
godkjenning av 26/09-1995 Meland kommune.

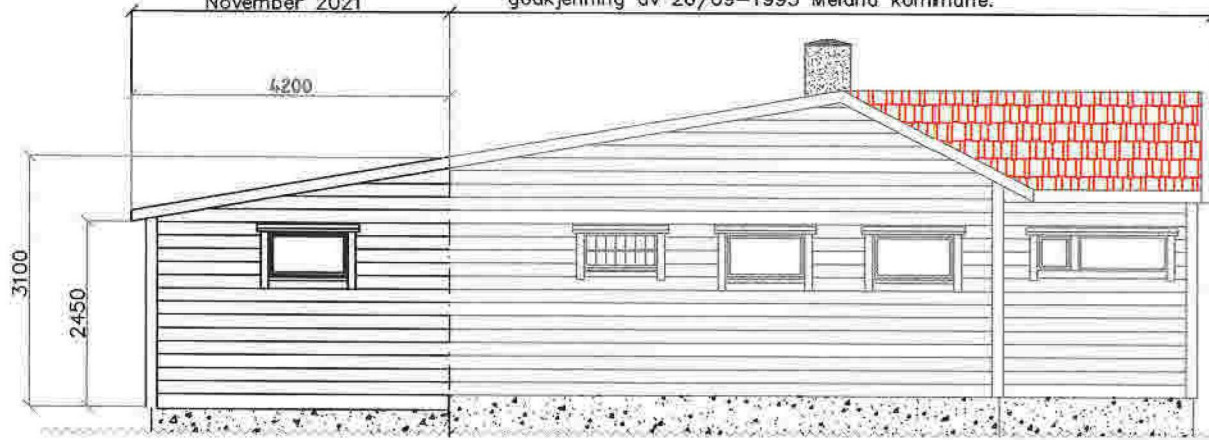

Fasade nord

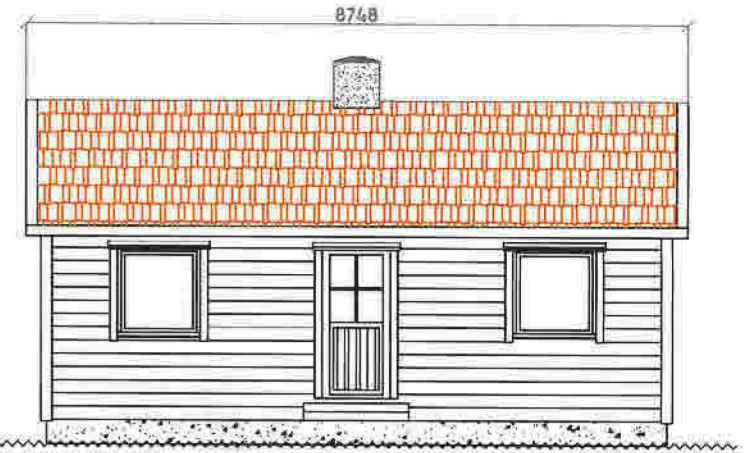

Fasade øst

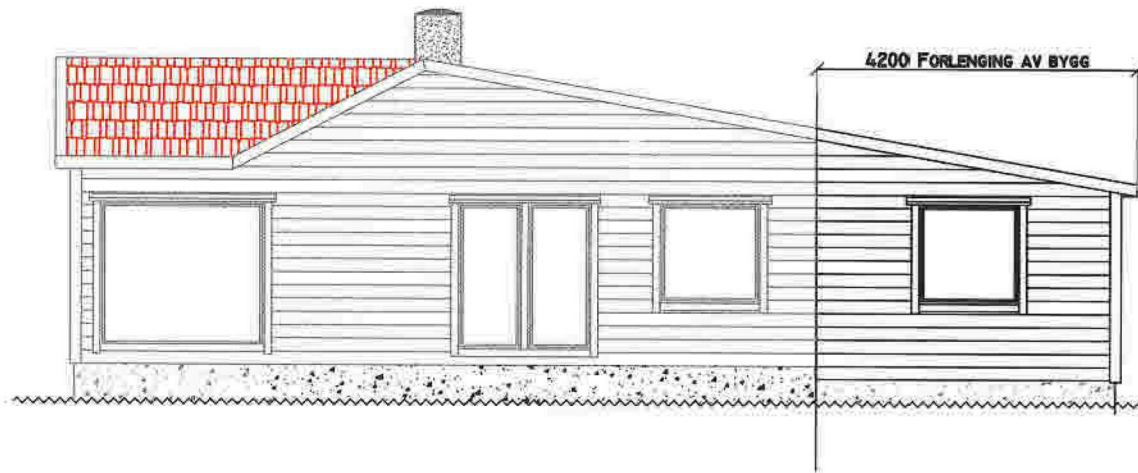

Fasade syd

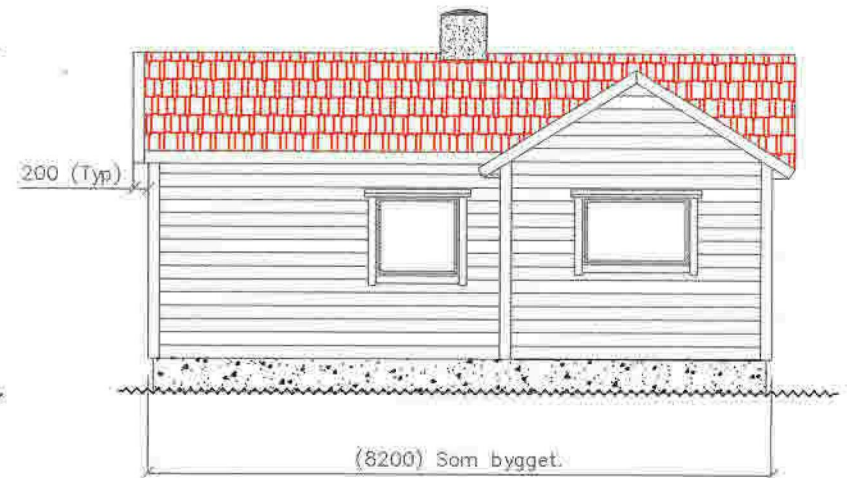

Fasade vest

PRELIMINARY

NB! Alle mål i mm.

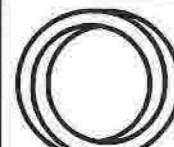

© OTHELLO ©

CONSTR.	GE	DATO	2021-03-20
DWG.	ORT	DATO	2021-10-22

DO NOT SCALE.

Illustrasjon av søknad om "tiltak" på GBR 301/066 av Alver kommune. Krossneset 28 5918 Frekhaug. "Tiltaket" omfatter et tilbygg, som er på 32,8 m². som illustrert på tegning 2021-10-21-1
Søker er: Vibeke Eikehaug og Jo Einar Vabø.

2021-10-21-4

